دليل المكتبة

يوليو 2019

محتويات الدليل

م	الموضوع	رقم الصفحة
1	كلمة الأستاذ الدكتور / رئيس الجامعة	3
2	كلمة الأستاذ الدكتور / نائب رئيس الجامعة للدراسات العليا والبحوث	4
3	كلمة الأستاذ الدكتور / عميـد الكليـــة	5
4	كلمة الأستاذ الدكتور / وكيل الكلية للدراسات العليا والبحوث	6
5	إدارة الكلية	7
6	تشكيل لجنة المكتبة عن العام الدراسى 2019/2018	8
7	الهيكل التنظيمى للعاملين بالمكتبة	9
8	رؤية الكلية ورسالتها وأهدافها الاستراتيجية	10
9	مكتبة الكلية فى سطور	11
10	محتويات المكتبة	14
11	القواعد العامة المنظمة لأعمال المكتبة طبقاً لقواعد ولوائح المكتبات الجامعية	17
12	تعليمات المكتبة	18
13	طريقة استعارة الكتاب	19
14	تعليمات الاستعارة الخارجية	20
15	طريقة الدخول على نظام المستقبل	20
16	بنك المعرفة المصرى	26
17	أسرة التحرير	34
18	الشكر	35

كلمة معالي الأستاذ الدكتور/ مجدي عبد الرؤوف سبع

رئيس الجامعة

تعد المكتبة مصدر اً مهماً و ضرورة لا غني عنها لتطوير الدراسات العليا والبحث العلمي ومؤشراً دقيقاً يعكس مدي تطور وارتقاء العملية التعليمية والبحثية بالجامعة، فقد حققت الجامعة انجازات عديدة في مجال تطوير المكتبات حتي أصبح هذا القطاع يمثل انطلاقة في تطوير أهداف التعليم.

ان قطاع المكتبات يساهم في تحقيق رسالة الجامعة كمؤسسة تعليمية بحثية تسعي لتطوير ونشر المعرفة وتحافظ علي الموروث الفكري والحضاري، وتحقق رؤية الجامعة في توفير فرص متميزة للتعليم العالي.

وفي هذا الاطار فإنني أنتهز هذه الفرصة لأدعوا أبنائي طلاب الدراسات العليا للانطلاق لتحقيق طموحاتهم متسلحين بالارادة الصادقة والعمل الدؤ وب والجهد المتواصل محققين لأنفسهم مزيداً من النجاح ولوطنهم مزيداً من التقدم والرقي.

وفقكم الله وتمنياتي لكم بدوام النجاح

أ.د/ مجدي سبع

رئيس جامعة طنطا

كلمة سعادة الأستاذ الدكتور/ مصطفي محمد الشيخ

نائب رئيس الجامعة للدراسات العليا والبحوث

أبنائى وبناتى طلاب وطالبات كلية الزراعة

يسعدني أن أهنئ أبنائي الطلاب الجدد بكلية الزراعة بطنطا بمناسبة العام الدراسي الجديد وهم يخطون أولي الخطوات في مرحلة التعليم الجامعي.

إن كلية الزراعة بطنطا هي إحدى الكليات التي تضطلع بمسئولية الإشعاع العلمي في المجال الزراعي بمنطقة وسط الدلتا وإمداد البيئة المحيطة بمتخصصين متميزين قادرين على قيادة عمليات الإنتاج الزراعي وحل مشاكله بالدراسة والبحث بهدف تطوير الزراعة والنهوض بالإنتاج الزراعي في كل المجالات المختلفة.

وأتوجه بالتهنئة إلى زملائي الأجلّاء أعضاء هيئة التدريس وأبنائي الأعزاء من المدرسين المساعدين والمعيدين وجميع العاملين بالكلية. وفقكم الله جميعا لما فيه خيركم وخير وطننا العزيز مصر الحبيبة في ظل القيادة الرشيدة.

وفقكم الله وسدد خُطاكم

والسلام عليكم ورحمة الله وبركاته

نائب رئيس الجامعة للدراسات العليا والبحوث

(أ.د/ مصطفي محمد الشيخ)

كلمة الأستاذ الدكتور/ شريف عبد الونيس جبر

عميـد الكليـــة

هذه هي النسخة الأولي من دليل المكتبة والتي تتضمن بعض المعلومات الهامة والأساسية والتي تفيد طلاب الدراسات العليا وطلاب البكالوريوس علي السواء والتي تمكن الطالب من التعرف علي كيفية تعظيم الاستفادة من مكتبة الكلية

مكتبة الكلية وما تحتويه من كتب ومراجع هامة تعتبر من أهم المصادر التي يجب علي أبناؤنا الطلاب أن يحصلوا العلوم من خلالها لكي تساعدهم علي التفوق والنجاح الباهر ليكونوا خريجين علي مستوي متميز في سوق العمل وأن يكونوا قدوة لزملائهم وأن ينفع الله بهم البلاد والعباد.

أطيب أمنياتي لأبناؤنا الطلاب بالنجاح والتفوق وخالص الشكر لكل من ساهم في اخراج هذا الدليل وبالعلم والاجتهاد والصبر يتحقق الأمل نحو مستقبل أفضل لمصرنا الحبيبة.

كلمة الأستاذ الدكتور/ أسعد عبد القادر دربالة

وكيل الكلية للدراسات العليا والبحوث

يعتبر دليل المكتبة بمثابة المرشد عن مكتبة الكلية وما تحتويه من كتب ومراجع ورسائل علمية ذات قيمة تراثية هامة تضيف لرصيد المعرفة والعلوم لدي الطلاب والباحثين والسادة أعضاء هيئة التدريس والهيئة المعاونة مما يسهم في بناء شخصية كل من هؤلاء وبالتالي ينعكس ايجابياً علي أداء منظومة الدراسات العليا والبحث العلمي.

تتميز مكتبة كلية الزراعة جامعة طنطا بكم هائل من أهم الكتب والمراجع والرسائل العلمية باللغتين العربية والانجليزية كما أن بها نخبة متميزة من الزملاء القائمين عليها والذين يحرصون علي توفير المناخ المناسب للطلاب والمترددين علي المكتبة حتي ينهلوا من العلوم ويستفيدوا من أوقاتهم أقصي استفادة.

أتمني أن تكون النسخة الأولي من دليل المكتبة شاملة ووافية للمعلومات التي يحتاج أن يعرفها كل من يتردد علي المكتبة وأن تكون سلسة وميسرة لتعم الفائدة وكل الشكر والتقدير لمن أسهم في اخراج هذا الدليل والله من وراء القصد وهو الهادي الي الطريق المستقيم.

إدارة الكلية

الأستاذ الدكتور/شريف عبد الونيس جبر
عميد الكلية
Mobile: 01061180886
E-mail: dean@agr.tanta.edu.eg
sherifgabr2008@gmail.com

الأستاذ الدكتور/أسعد عبدالقادر دربالة
وكيل الكلية للدراسات العليا والبحوث
Mobile: 01002296155
E-mail: vd_research@agr.tanta.edu.eg
asaad.derbala@agr.tanta.edu.eg

الأستاذ الدكتور/عيسوى قاسم محمود رزق
وكيل الكلية لشئون التعليم والطلاب
Mobile: 01067032430
E-mail: vd_student@agr.tanta.edu.eg

الأستاذ الدكتور/محمد السيد محمد أحمد
وكيل الكلية لشئون خدمة المجتمع وتنمية البيئة
Mobile: 01229961761
E-mail: vd_community@agr.tanta.edu.eg

الأستاذ/ علاء عباس الغنيمي
أمين الكلية
Mobile: 01000171404
E-mail: gonamy@hotmail.com

دكتور/ حسام الدين قاسم
رئيس الشئون الادارية وشئون هيئة التدريس
Mobile: 01006979173
E-mail: hossameldinkassem@yahoo.com

تشكيل لجنة المكتبة

عن العام الأكاديمي 2019/2018

م	الاســــــــــــــم	المهام
1 ـ	أ.د/ شريف عبد الونيس جبر	مقـــــــــرراً
2 ـ	أ.د/ تسامح خطاب عبد الرؤوف	عضـــــواً
3 ـ	أ.د/ نبيلة شاهين حسن	عضـــــواً
4 ـ	أ.د/ السيد مرسي محمد حسن	عضـــــواً
5 ـ	أ.د/ محمد بسيم عطا	عضـــــواً
6 ـ	أ.د/ طلعت رزق البشبيشي	عضـــــواً
7 ـ	أ.د/ عادل السيد أبو زيد	عضـــــواً
8 ـ	د/ محمد رمضان درويش	عضـــــواً
9 ـ	د/ أميرة محمد شحاته الكريدي	عضـــــواً
10 ـ	د/ أسامة عبد الحميد عبد الرازق	عضـــــواً
11 ـ	د/ أميرة مصطفى حمزة	عضـــــواً
12 ـ	السيدة / داليا على مندى	أمانة اللجنة

الهيكل التنظيمى للعاملين بالمكتبة

يتكون من سبع موظفين وهم:-

- اخصائى مكتبات اول
  - داليا على مندى
- كبير اخصائين مكتبات
  - شعبان محمد أبو اليزيد
- اخصائى مكتبات ثانى
  - مفيدة توفيق نصار
- امين مخزن المكتبة
  - رفعت ابراهيم حامد
- المكتبة الرقمية
  - هند ابراهيم سعد خطاب
- المكتبة الرقمية
  - شيماء سليمان سلامة
- كاتب شطب
  - محمد فوزى الفارسى

رؤية الكلية ورسالتها وأهدافها الاستراتيجية

1- رؤية الكلية:

"أن تكون كلية متميزة ومعتمدة أكاديمياً فى الانتاج الزراعى العام على المستوى المحلى والاقليمى والدولى".

2- رسالة الكلية:

"تلتزم كلية الزراعة - جامعة طنطا بتخريج مهندس زراعى طبقاً للمعايير القومية الأكاديمية المرجعية القياسية يلبى احتياجات سوق العمل المحلى والإقليمى وقادر على إجراء بحوث علمية مبتكرة وتقديم خدمات مجتمعية وتدريب ميدانى واستشارات علمية فى إطار قيم إرتقائية".

3- الاهداف الاستراتيجية للكلية:

1. ضمان الجودة للحصول على الاعتماد الأكاديمي المستمر.
2. تعزيز القدرات الإبداعية لدى الباحثين لتطوير البحث العلمي.
3. مشاركة مجتمعية فعالة وإعلاء قيمة المسئولية الاجتماعية.
4. زيادة الرضا الوظيفي العام بالكلية.
5. تنمية الموارد البشرية بالكلية.
6. الارتقاء بالمميزات التنافسية للكلية.

مكتبة الكلية فى سطور

أنشئت المكتبة في عام 1993 م والمكتبة تقع في الدور الاول علوى بمبنى الكلية بمجمع الكليات بسبرباي وتقسم مساحتها الداخلية الي:

1-المكتبة الخاصة بالطلاب والطالبات وتقدر مساحتها بحوالي 150 م^2 كما هو موضح بشكل (1) وشكل (2).

2- مكتبة أعضاء هيئة التدريس والدراسات العليا وتقدر مساحتها بحوالي 75 م^2 كما هو موضح في شكل (3).

3- المكتبة الرقمية وتقدر مساحتها بحوالي 20 م^2 وتشتمل على 14 جهاز كمبيوتر كما هو موضح بشكل (4).

شكل (1): الجزء الخاص بالطلاب والطالبات بمكتبة كلية الزراعة

شكل (2): الجزء الخاص بالطلاب والطالبات بمكتبة كلية الزراعة

شكل (3): الجزء الخاص بأعضاء هيئة التدريس وطلاب الدراسات العليا بمكتبة كلية الزراعة

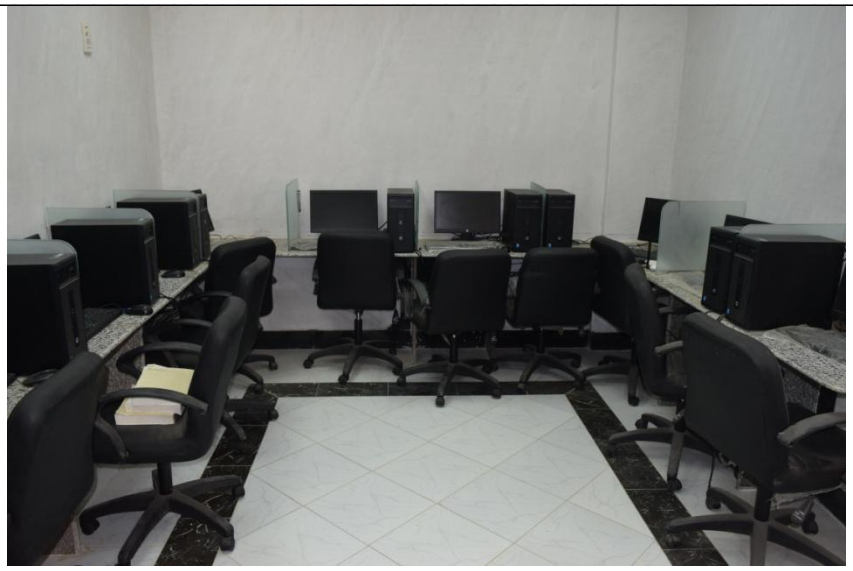

شكل (4): مكتبة كلية الزراعة الرقمية

محتويات المكتبة

تحتوي المكتبة علي العديد من الكتب باللغة العربية واللغة الانجليزية كما تحتوي علي أجهزة حاسب آلي ورسائل ماجستير ودكتوراه (أشكال 4، 5، 6، 7) ويتردد عليها الطلاب لينهلوا من العلوم المختلفة.

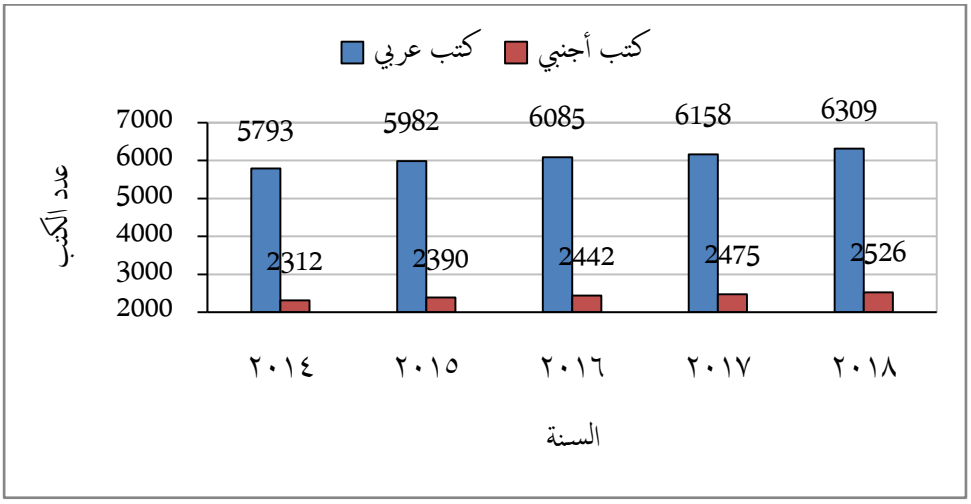

شكل (4): عدد الكتب العربية والأجنبية بمكتبة الكلية

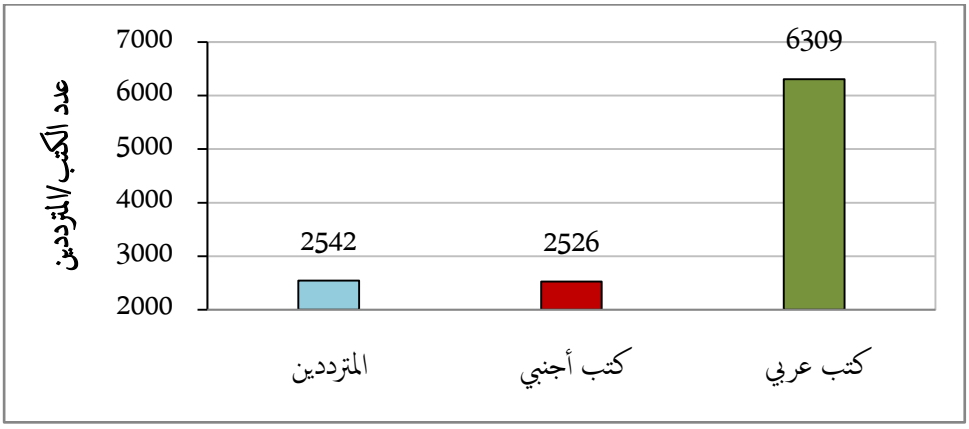

شكل (5): بيان بعدد المترددين علي المكتبة لاستعارة كتب عربية وأجنبية

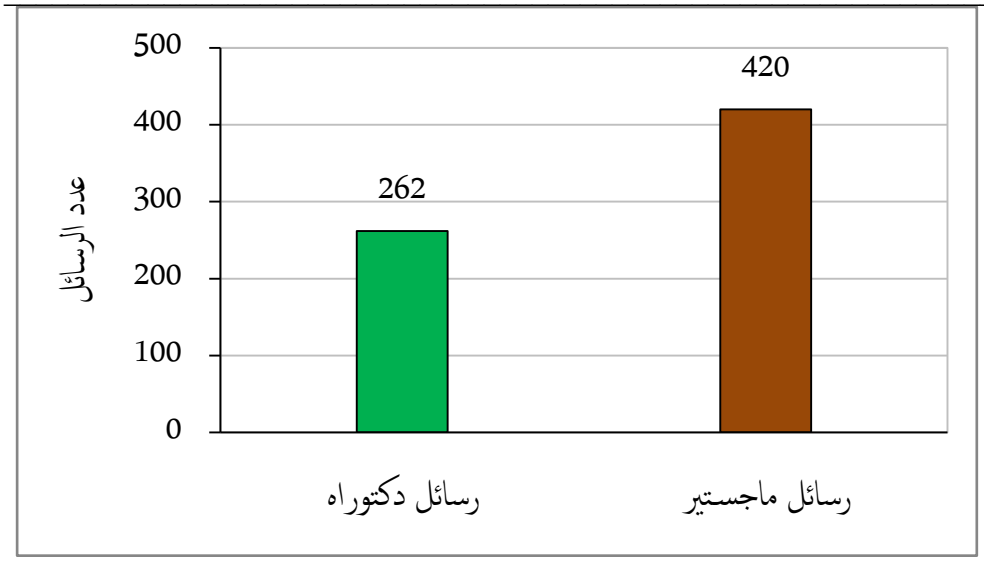

شكل (6): عدد الرسائل العلمية بمكتبة الكلية

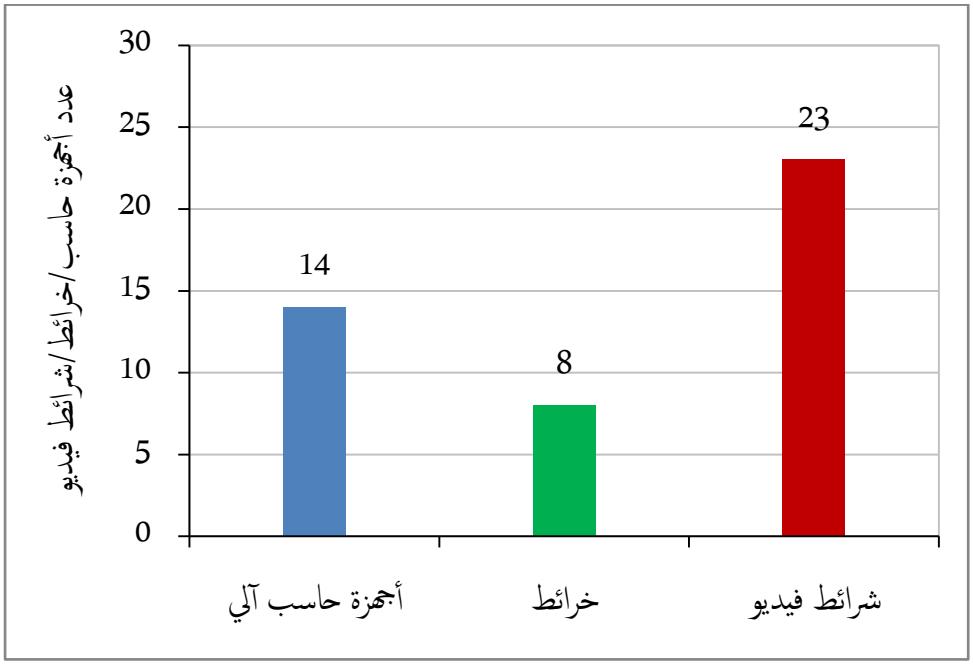

شكل (7): عدد أجهزة الحاسب والخرائط والفيديو بمكتبة الكلية

كما أن الكتب العربية والأجنبية الموجودة بالمكتبة وكذلك رسائل الماجستير والدكتوراه يمكن التعرف عليها من خلال شكل (8) وشكل (9).

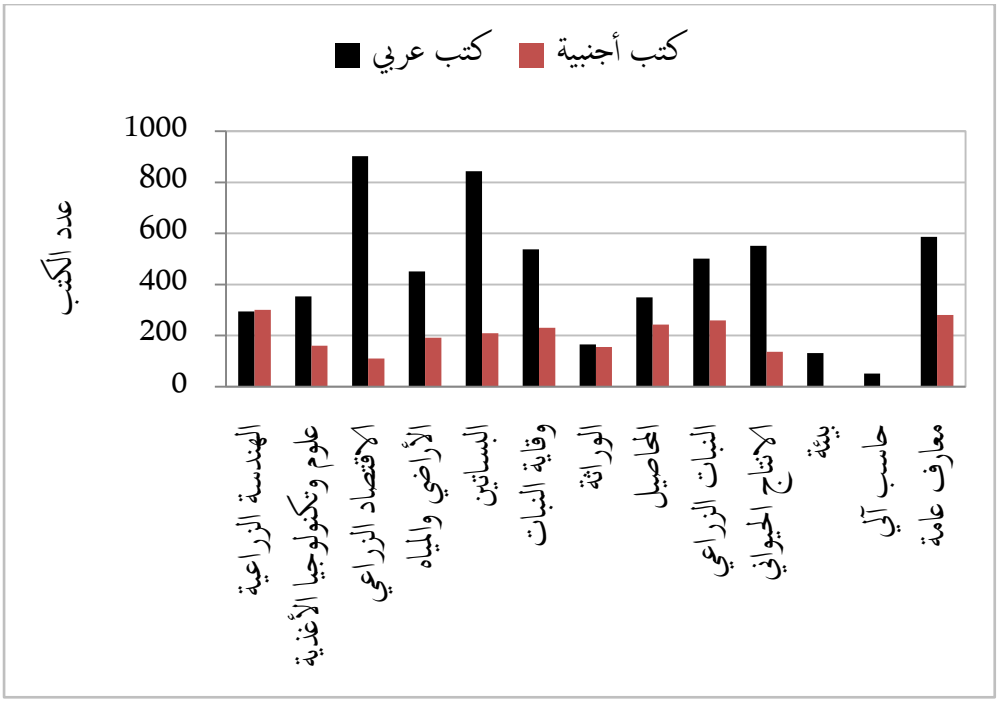

شكل (8): عدد الكتب بمكتبة الكلية موزعة علي الأقسام العلمية

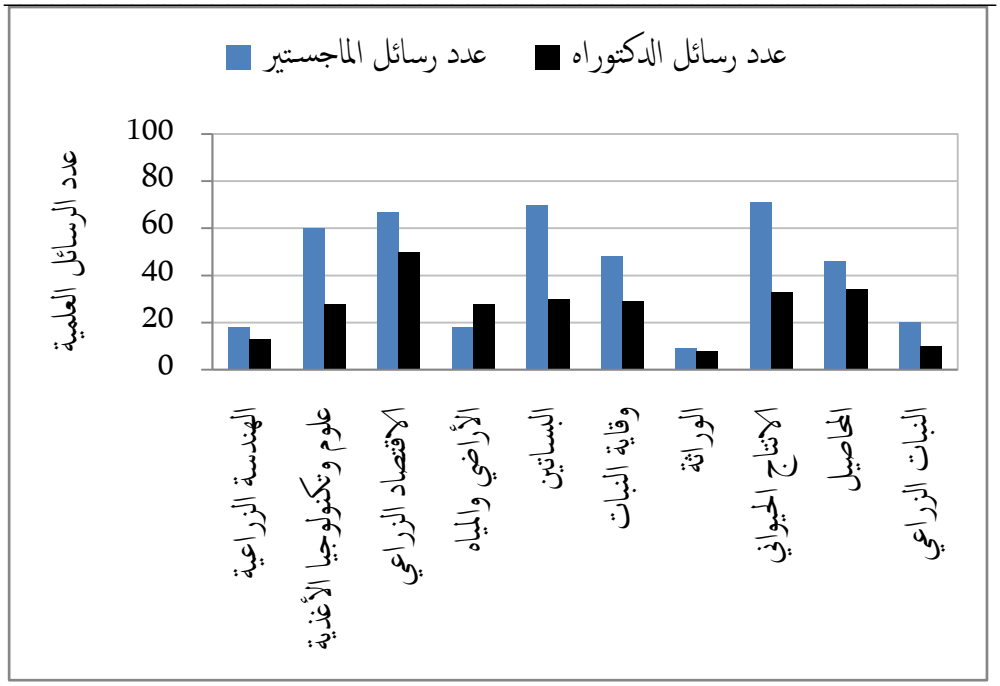

شكل (9): عدد الرسائل العلمية بمكتبة الكلية موزعة علي الأقسام العلمية

القواعد العامة المنظمة لأعمال المكتبة طبقاً لقواعد ولوائح المكتبات الجامعية

خدمة الاستعارة:-

تقدم المكتبة خدمة الاستعارة الخارجية للسادة أعضاء هيئة التدريس والهيئة المعاونة وقد بلغ عدد المستفيدين من الاستعارة 120 عضو هيئة تدريس. أما بالنسبة لطلاب مرحلة البكالوريوس والدراسات العليا فتقدم لهم المكتبة خدمة الاستعارة الداخلية فقط حتي الأن وجاري اتخاذ ما يلزم من اجراءات مع الجامعة لامكانية استفادة طلاب الدراسات العليا بخدمة الاستعارة الخارجية.

خدمة التصوير:-

وهى متاحة لكل المترددين على المكتبة ويشترط أن يتم تصوير 10% فقط من محتويات أى رسالة علمية.

موقع المكتبة على الشبكة الدولية للمعلوماتInternet:-

تم ادخال جميع الكتب الموجودة بالمكتبة على موقع المكتبة الرقمية التابع للمجلس الاعلى للجامعات ويتم الاطلاع عليها من خلال الموقع التالي:

www.eulc.edu.eg

خدمة تنظيم رحلات لمعرض الكتاب السنوى-

تنظم المكتبة رحلة سنوية لمعرض القاهرة الدولي للكتاب للسادة أعضاء هيئة التدريس والهيئة المعاونة لإتاحة الفرصة لهم لشراء احتياجاتهم من الكتب الجديدة فى مختلف الاقسام العلمية.

تعليمات المكتبة:-

- التعامل مع موظفى المكتبة بالالتزام وبالقواعد الجامعية والاحترام المتبادل.
- الالتزام بقواعد دخول المكتبة وآدابها وهى:-
  - ✓ ابراز بطاقة تحقيق الشخصية وتسليمها لأمين القاعة.
  - ✓ تسجيل الاسم والبيانات الخاصة بالمستخدم فى سجل المترددين اليومى.
  - ✓ ترك جميع المتعلقات وأى كتب خاصة بالمستخدم خارج القاعة.
- الالتزام بالهدوء وعدم استخدامالتليفون المحمول داخل القاعة.
- الاستخدام الجيد والسليم لكتب المكتب والحفاظ عليها.
- عدم تناول المأكولات والمشروبات وعدم التدخين داخل القاعة.
- ترك الكتب المستخدمة بعد الانتهاء من الاطلاع عليها على المنضدة.
- الالتزام بالتاريخ المحدد لرد الكتب المستعارة من قبل السادة أعضاء هيئة التدريس والهيئة المعاونة.

طريقة استعارة الكتاب

أولا: الاستعارة الداخلية

وهى تتيح لك الاطلاع على الكتب داخل قاعات المكتبة، وذلك فى أوقات العمل الرسمية بالمكتبة، ويتم ذلك بعد تسجيل اسمك فى سجلات المترددين وتأكيد هويتك بالكارنية الخاص بك أو بطاقة تحقيق الشخصية.

ثانيا: الاستعارة الخارجية

وهى خاصة بالسادة أعضاء هيئة التدريس والهيئة المعاونة بالكلية وهى تتيح لهم أن يستعيروا عدد من كتب المكتبة للاطلاع عليها خارج المكتبة ولا يجوز أن يزيد عدد الكتب المستعارة خارجياً للفئات التالية طبقاً لما هو موضح قرين كل فئة وألا تزيد فترة الاستعارة عن أسبوعين.

الفئـــــــــــــــة	عدد الكتب المسموح بأستعارتها
أعضاء هيئة التدريس	5
المدرسون المساعدون والمعيدون	5
العاملون	3

تعليمات الاستعارة الخارجية

- تكون مدة الاستعارة أسبوعين للسادة أعضاء هيئة التدريس والهيئة المعاونة.
- يسمح بتجديد الاستعارة للكتاب حسب عدد نسخ الكتاب الموجودة بالمكتبة.
- اذا نقضدت مدة الاستعارة دون أن يعيد المستعير ما بعهدته من مقتنيات من تلقاء نفسة فى الموعد المحدد يرسل لة اخطار لاعادة الكتاب.
- فى حالة فقدان المستعير لاى كتاب لدية يتم إلزامه بتسديد ثمنة بالسعر وقت فقد الكتاب مضافاً اليه 10% مصاريف ادارية.

طريقة الدخول على نظام المستقبل

معلومات أولية:

يتم الدخول على الموقع التالي:

www.eulc.edu.eg

ثم القيام بتهيئة المتصفح أليا للعمل مع الموقع عن طريق الضغط على ال رابط الموضح في الرسم التالي واتباع الخطوات الموضحة بالرسومات التوضيحية التالية:

شرح كيفية الدخول على قواعد البيانات العالمية من المنزل

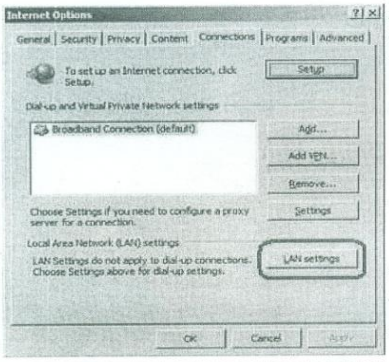

تم تفعيل خدمة الدخول على جميع قواعد البيانات العالمية من المنزل باستخدام كود المستخدم وكلمة السر التي تم الحصول عليها من مكتبات الجامعة.

ولضبط المتصفح ليعمل مع هذه الخدمة من المنزل:

في حالة استخدام خدمة ال DSL:

يمكنك النقر على هذا الرابط لضبط الاعدادات بشكل تلقائي
DSL ثم Run ثم Yes ثم Ok

او قم بالذهاب إلى قائمة tools ثم internet Options ثم من تبويب Connections نضغط الزر Lan Settings
ومن النافذة الجديده نضع علامة صح اول مربعين وهما
Automatic detect settings
Use automatic configuration script
address:http://www.eulc.edu.eg/proxy
كما في هذه الصورة.

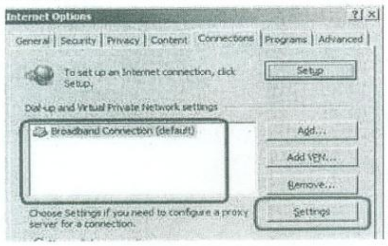

في حالة استخدام ال Dial Up من خلال التليفون:

قم بالذهاب إلى قائمة tools ثم internet Options ثم من تبويب Connections و من مربع ال Dial-up نختار مزود الخدمة الذي نستخدمه للدخول على الانترنت ثم نضغط الزر Settings
ومن النافذة الجديده نضع علامة صح بجانب اول مربعين
Automatic detect settings
Use automatic configuration script
address:http://www.eulc.edu.eg/proxy

كما في هذه الصورة.
ملحوظة: الضبط الحالي للبروكسي لا يوقف خدمة تصفح الانترنت العادي و لكن يؤثر فقط عند الدخول على مواقع قواعد البيانات العالمية حيث تظهر شاشة جديدة مثل شاشة الدخول على الويندوز تطلب كود المستخدم و كلمة السر الخاصة ببيانات الاستعارة.
من الاخطاء الشائعه في ضبط البروكسي هي عدم كتابة http:// من ضمن العنوان الخاص بالبروكسي او ترك مسافة اولية فارغة.
عن الحاجه للدعم الفني فقط قم بزيارة قائمة منسقي الجامعات المصرية و قم بتحميل برنامج الدعم الفني

عند استخدام الفايرفوكس Mozilla Firefox او جوجل كروم

من قائمة Tools نختار "Advanced" و من تبويب Network
نضع علامة صح بجانب
Automatic proxy configuration

آخر الأخبار

لا يوجد أخبار

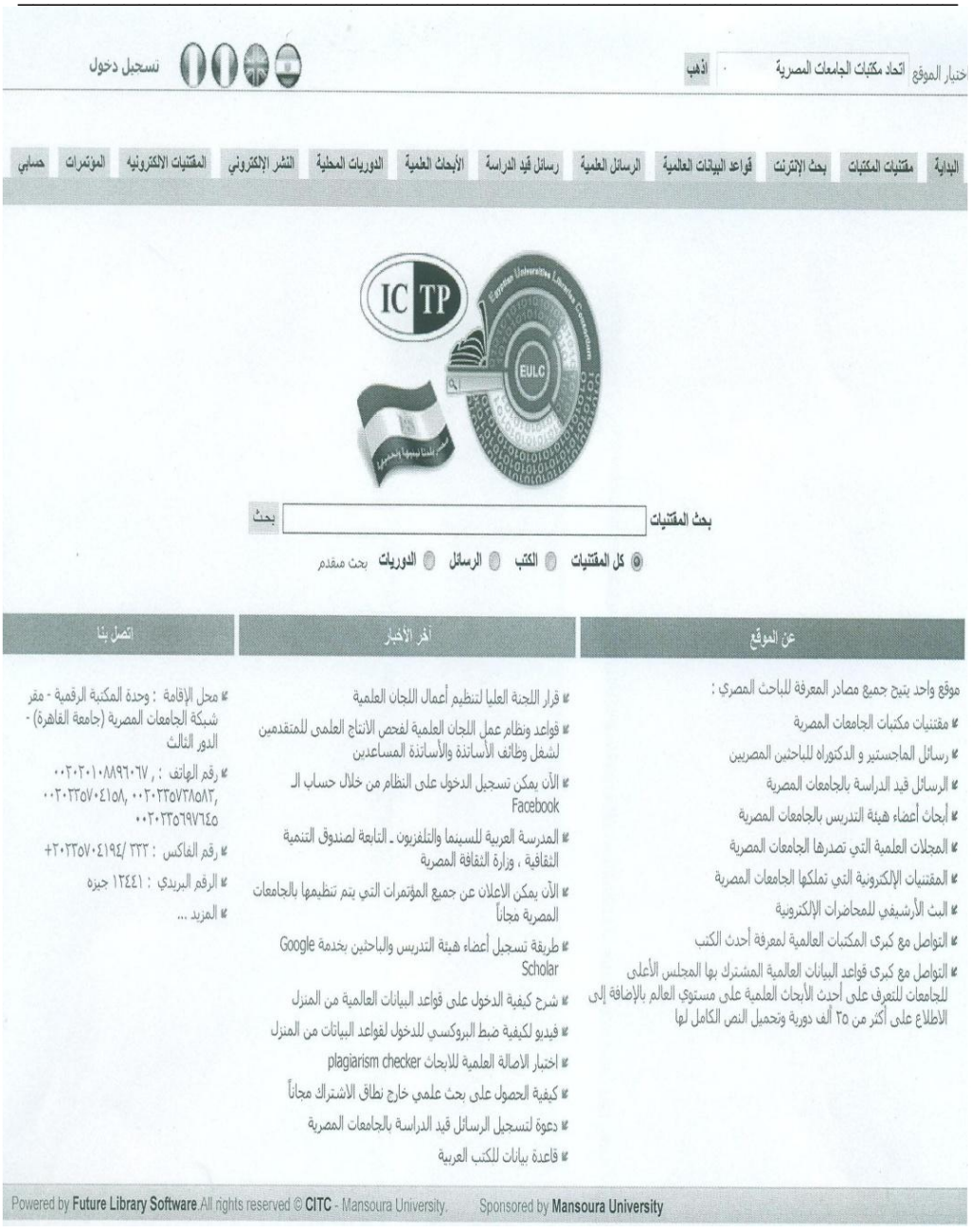

اختبار الموقع اتحاد مكتبات الجامعات المصرية اذهب

تسجيل دخول

البداية | مقتنيات المكتبات | بحث الإنترنت | قواعد البيانات العالمية | الرسائل العلمية | رسائل قيد الدراسة | الأبحاث العلمية | الدوريات المحلية | النشر الإلكتروني | المقتنيات الالكترونيه | المؤتمرات | حسابي

بحث المقتنيات بحث

كل المقتنيات الكتب الرسائل الدوريات بحث متقدم

عن الموقع

موقع واحد يتيح جميع مصادر المعرفة للباحث المصري :

- مقتنيات مكتبات الجامعات المصرية
- رسائل الماجستير و الدكتوراه للباحثين المصريين
- الرسائل قيد الدراسة بالجامعات المصرية
- أبحاث أعضاء هيئة التدريس بالجامعات المصرية
- المجلات العلمية التي تصدرها الجامعات المصرية
- المقتنيات الإلكترونية التي تملكها الجامعات المصرية
- البث الأرشيفي للمحاضرات الإلكترونية
- التواصل مع كبرى المكتبات العالمية لمعرفة أحدث الكتب
- التواصل مع كبرى قواعد البيانات العالمية المشترك بها المجلس الأعلى للجامعات للتعرف على أحدث الأبحاث العلمية على مستوى العالم بالإضافة إلى الاطلاع على أكثر من ٢٥ ألف دورية وتحميل النص الكامل لها

آخر الأخبار

- قرار اللجنة العليا لتنظيم أعمال اللجان العلمية
- قواعد ونظام عمل اللجان العلمية لفحص الانتاج العلمى للمتقدمين لشغل وظائف الأساتذة والأساتذة المساعدين
- الآن يمكن تسجيل الدخول على النظام من خلال حساب الـ Facebook
- المدرسة العربية للسينما والتلفزيون ـ التابعة لصندوق التنمية الثقافية ، وزارة الثقافة المصرية
- الآن يمكن الاعلان عن جميع المؤتمرات التي يتم تنظيمها بالجامعات المصرية مجاناً
- طريقة تسجيل أعضاء هيئة التدريس والباحثين بخدمة Google Scholar
- شرح كيفية الدخول على قواعد البيانات العالمية من المنزل
- فيديو لكيفية ضبط البروكسي للدخول لقواعد البياتات من المنزل
- اختبار الاصالة العلمية للابحاث plagiarism checker
- كيفية الحصول على بحث علمي خارج نطاق الاشتراك مجاناً
- دعوة لتسجيل الرسائل قيد الدراسة بالجامعات المصرية
- قاعدة بيانات للكتب العربية

اتصل بنا

- محل الإقامة : وحدة المكتبة الرقمية - مقر شبكة الجامعات المصرية (جامعة القاهرة) - الدور الثالث
- رقم الهاتف : ٠٠٢٠٢٠١٠٨٨٩٦٠٦٧ , ٠٠٢٠٢٣٥٧٣٨٥٨٣, ٠٠٢٠٢٣٥٧٠٤١٥٨, ٠٠٢٠٢٣٥٦٩٧٦٤٥
- رقم الفاكس : ٣٣٣ /٢٠٢٣٥٧٠٤١٩٤+
- الرقم البريدي : ١٢٤٤١ جيزه
- المزيد ...

Powered by Future Library Software.All rights reserved © CITC - Mansoura University. Sponsored by Mansoura University

تسجيل دخول للنظام

المستخدم

كلمة السر

موظف مستخدم

لون الواجهة التصميم الأحمر

تسجيل دخول

نسيت كلمة السر؟

Login with Facebook

الخدمة المرجعية

الدعم الفني

عند الحاجة للدعم الفني فضلاً قم بالإتصال بمنسقي الجامعات المصرية وقم بتحميل برنامج الدعم الفني

- برنامج الدعم الفني
- منسقي الجامعات المصرية

اختيار الموقع
اتحاد مكتبات الجامعات المصرية
اذهب
تسجيل دخول
البداية
مقتنيات المكتبات
بحث الإنترنت
قواعد البيانات العالمية
الرسائل العلمية
رسائل قيد الدراسة
الأبحاث العلمية
الدوريات المحلية
النشر
الإلكتروني
المقتنيات الالكترونية
المؤتمرات
حسابي
تسجيل دخول للنظام
المستخدم
كلمة السر
موظف
مستخدم
لون الواجهة
التصميم الأحمر
تسجيل دخول
نسيت كلمة السر؟
Login with Facebook
الخدمة المرجعية
الدعم الفني
عند الحاجة للدعم الفني فضلاً قم بالإتصال بمنسقي الجامعات المصرية وقم بتحميل برنامج الدعم الفني
برنامج الدعم الفني
منسقي الجامعات المصرية

كما سبق فإن عنوان الموقع على الانترنت www.eulc.edu.eg ثم نختار تسجيل دخول كما سبق فتظهر الشاشة التالية :

يتم إدخال رقم المستخدم وكلمة السر الخاصة به كما في الشاشة السابقة (وتعطى له هذه البيانات من قبل المشرف على النظام فى مكان عمله) ، ثم يتم الضغط على " تسجيل دخول " ، فيتم الدخول إلي النظام وتظهر شاشة مقسمة إلي ثلاثة مناطق رئيسية : أعلى الشاشة ، يمين الشاشة ، يسار الشاشة وبها ما يلى:

١. أعلى الشاشة يظهر اسم المستخدم ' والمكان الحالى الذى تم تسجيله عليه ' ثم أختيار "العاملين اليوم" وهم العاملين على النظام في يوم الدخول ' ثم اختيار لغة واجهة التطبيق .

٢. السطر التالى أعلى الشاشة به القائمة الرئيسية التى يتم منها اختيار الأوامر الرئيسية للنظام .

٣. يمين الشاشة الموقع الحالى للمستخدم والذى له حق الوصول إليه وبجانبه رمز نضغط عليه للأنتقال إلى المواقع الفرعية وللذهاب للموقع الحالى نضغط على اسم الموقع نفسه.

جامعة طنطا

بنك المعرفة المصرى

- التسجيل على أى بوابة من بوابات بنك المعرفة المصرى بالمجان بموجب الرقم القومى داخل جمهورية مصر العربية ماعدا بوابة الباحثين.
- للتسجيللأول مرة على بوابة الباحثين برجاء التسجيل خلال شبكة الانترنت الرسمية الخاصة بالجهة البحثية أو الأكاديمية المسجلة.
- اذا كنت تمتلك بريد الكترونى خاص بالجامعات أو المراكز البحثية فإنك تستطيع التسجيل كباحث من خلال الضغط على بوابة الباحثين ثم اتباع الخطوة المشار اليها من خارج شبكة الانترنت الرسمية المسجلة لدى بنك المعرفة.
- اذا كانت الجهة البحثية أو الأكاديمية التى تعمل فيها غير مسجلة على الخادم الرئيسى لبنك المعرفة المصرى برجاء ارسال بطاقات الشبكة الخاصة بالجهة البحثية أو الأكاديمية من خلال الدعم الفنى لبنك المعرفة المصرى على البريد الالكترونى التالى:

  support@ekb.eg
- بعد اتمام عملية التسجيل برجاء تفعيل الحساب عن طريق استخدامه وتغيير كلمة المرور فى خلال أول72 ساعة من التسجيل وإلا يعتبر الحساب لاغياً.
- بعد اتمام عملية التسجيل يتم ارسال بريد الكترونى للمستخدم على عنوان البريد الالكترونى المسجل بالنظام اذا لم يتم العثور علية فى صندوق الواردبرجاء البحث عنه فى صندوق (inbox).
- للحفاظ على التسجيل فى بوابة الباحثين فقط برجاء استخدام الحساب من داخل شبكة الانترنت الخاصة بالهيئة البحثية على الأقل مرة واحدة خلال 90 يوم وإلا سوف يتم تنزيل الحساب إلى بوابة القارىء العام.
- التسجيل على بوابة الباحثين يسمح بالدخول على كل البوابات الأخرى بنفس الحساب.

- يمكن لمن قام بالتسجيل على بوابة القارىء العام ترقية الحساب الى بوابة الباحثين من داخل شبكة الانترنت الخاصة بالجهة البحثية أو الأكاديمية.
- التسجيل على أى بوابة من بوابات بنك المعرفة المصرى بالمجان،للتواصل مع فريق الدعم الفنى لبنك المعرفة المصرى حول أي استفسارات أو أمور فنية برجاء التواصل من خلال البريد الالكترونى التالى:

support@ekb.eg

Egyptian Knowledge Bank
بنك المعرفة المصري
سجل الآن
www.ekb.eg

ا. الشاشة الرئيسية لبنك المعرفة المصرى

٢. التسجيل للمرة الأولى ببنك المعرفة المصرى

٣. التسجيل للمرة الأولى فى بوابة الباحثين

٤. التسجيل للمرة الأولى فى بوابة الباحثين

عند استكمال بيانات التسجيل ستظهر هذه الرسالة للتأكيد على نجاح عملية التسجيل وإرسال كلمة سر عشوائية إلى بريدك الإلكترونى الذى ادخلته من قبل مع إمكانية تغيير كلمة السر.

٥. استكمال خطوات التسجيل فى بوابة الباحثين

بمجرد إدخال البريد الإلكترونى وكلمة السر التى تم ارسالها عبر البريد الإلكترونى للباحث سيطلب من الباحث إختيار كلمة سر جديدة و إعادة إدخالها مرة أخرى ثم الضغط على Save كما هو موضح بالصورة

بوابات بنك المعرفة المصرى

أكبر مكتبة رقمية تشتمل على مصادر التعليم والبحث العلمي وتتكون من أربع بوابات هي :

بوابة الطلاب: لخدمة التعليم الأساسى و الجامعى وما قبل الجامعى

بوابة صغار السن: لخدمة الثقافة العامة لصغار السن

بوابة الباحثين: لخدمة طلبة الدراسات العليا والباحثين

بوابة القارئ العام: لخدمة الثقافة العامة والممارسات المهنية والتخصصية المختلفة

هيئة التحرير

أ.د/ شريف عبد الونيس جبر
عميد الكلية

أ.د/ أسعد عبد القادر دربالة
وكيل الكلية للدراسات العليا والبحوث

إعداد
السيدة/ داليا على مندى
مدير عام المكتبة

كتابة
السيدة/ هند إبراهيم خطاب

التصوير
مهندس/ محمد حسن عبد الفتاح

شكر واجب لأسرة المكتبة بالكلية

ولمدير عام المكتبات بالجامعة

شكر خاص

لأعضاء مكتب السيد الأستاذ الدكتور/ وكيل الكلية للدراسات العليا والبحوث

علي جهدهم المتواصل وهم:

السيدة/ فطومة السيد سلام

الأستاذ/ محمد مسعد سعد

السيدة/ انتصار محمد اسماعيل

يوليو 2019