رؤية
20/30
VISION OF EGYPT

الخطة الإستراتيجية

لكلية الزراعة - جامعة طنطا

2026 - 2021

Strategic Plan 2021 - 2026

Faculty Of Agriculture - Tanta University

بسم الله الرحمن الرحيم

وقل اعملوا فسيرى الله عملكم ورسوله والمؤمنون

صدق الله العظيم

(سورة البقرة - الآية 32)

الفهرس

فريق إعداد الخطة الإستراتيجية 5

الفصل الأول 11
البيانات الوصفية للكلية 12
الأقسام العلمية بالكلية 15
البرامج التعليمية 16
نبذة تاريخية عن الكلية 19
الهيكل التنظيمى للكلية 21
بيانات وإحصائيات 22
منهجية إعداد الخطة 33
أهم القضايا الاستراتيجية والتحديات التي تواجه الكلية 34
تحديدالاحتياجات 36
تحديد أولويات الكلية خلال فترة الخطة 36
مبررات وضع الخطة الاستراتيجية 37
منهجية اعداد الخطة الاستراتيجية 37
مراحل إعداد الخطة الاستراتيجية 40
المرحلة الأولى: تحديث تشكيل فريق إعداد الخطة الاستراتيجية للكلية وتدريبه 41
المرحلة الثانية: تحليل الوضع الراهن (التحليل البيئي) 41
المرحلة الثالثة: صياغة الرؤية والرسالة ومحاور الخطة 42
المرحلة الرابعة: صياغة وتحديد الغايات، الأهداف الاستراتيجية، والسياسات العامة للكلية. 43
المرحلة الخامسة: إعداد الخطة التنفيذية، تقدير الموارد المالية، وخطة المتابعة والتقويم 43
المرحلة السادسة: مراجعة وإعتماد الخطة الاستراتيجية للكلية (2021-2026) 45
مصادر جمع البيانات 47
أدوات جمع البيانات 48
الاطراف ذات المصلحة 50
ضمانات تنفيذ الخطة الإستراتيجية 50
معوقات ومخاطر تنفيذ الخطة 51

الفصل الثاني:- تحليل الوضع الراهن (التحليل البيئي) 52
تحليل البيئة الداخلية والخارجية 53
1. تحليل البيئة الداخلية 54
2. تحليل البيئة الخارجية 70
مصفوفتي العوامل الاستراتيجية الداخلية والخارجية 70

وحدة ضمان الجودة
كلية الزراعة
CONTACT US
https://tqac2.tanta.edu.eg/units/agr
tqac@agr.tanta.edu.eg
002040/3455584
Fax:002040/3455570

تحليل الفجوة 76
الوضع الاستراتيجي للكلية 78
رؤية ورسالة الجامعة 85
رؤية ورسالة الكلية 86
القيم الجوهرية المشتركة 87
السياسات العامة للكلية 92

الفصل الثالث:- الغايات والأهداف الاستراتيجية 96
الغايات الاستراتيجية للكلية 97
الغايات والأهداف الاستراتيجية 98
الغايات والأهداف الاستراتيجية والإجرائية (الفرعية) 99

الفصل الرابع:- الخطة التنفيذية 104
الغاية الاولي:- الارتقاء بمنظومة الأداء وضمان الجودة المستمر 105
الغاية الثانية:- التطوير المستمر للبرامج والمقررات بما يتوافق مع سوق العمل 119
الغاية الثالثة:- دعم وتشجيع البحث العلمي التطبيقي 127
الغاية الرابعة:- تنمية وتطوير الموارد 142
الغاية الخامسة:- التواصل الفعال مع المجتمع الخارجي ودعم تنافسية الكلية 154
مصادر تمويل الخطة الإستراتيجية 165

الفصل الخامس :- المخطط الزمني للخطة التنفيذية 165
المخطط الزمني للغاية الأولي:- الارتقاء بمنظومة الأداء وضمان الجودة المستمر 166
المخطط الزمني للغاية الثانية:- التطوير المستمر للبرامج بما يتوافق مع سوق العمل 173
المخطط الزمني للغاية الثالثة:- دعم وتشجيع البحث العلمي التطبيقي 177
المخطط الزمني للغاية الرابعة:- تنمية وتطوير الموارد 184
المخطط الزمني للغاية الخامسة:- التواصل الفعال مع المجتمع الخارجي ودعم تنافسية الكلية 190
مصادر تمويل الخطة الإستراتيجية 195

الفصل السادس:- خطة المتابعة والتقويم 196
خطة متابعة الخطة التنفيذية 198
خطة متابعة الأنشطة الفرعية 199
خطة متابعة الخطة المالية 200

الفصل السابع:- المرفقات 201

المراجع 201
مراجع باللغة العربية 218
مراجع باللغة الإنجليزية: 219

وحدة ضمان الجودة
كلية الزراعة
CONTACT US
https://tqac2.tanta.edu.eg/units/agr
tqac@agr.tanta.edu.eg
002040/3455584
Fax:002040/3455570

فريق إعداد الخطة الإستراتيجية

أولاً: عن القيادات:

- أ.د. محمد السيد محمد أحمد — قائم بعمل عميد الكلية ورئيس فريق التخطيط الإستراتيجى وكيل الكلية لشئون خدمة المجتمع وتنمية البيئة
- أ.د. عيسوي قاسم محمود رزق — وكيل الكلية لشئون التعليم والطلاب
- أ.د. أسعد عبد القادر درباله — وكيل الكلية لشئون الدراسات العليا والبحوث
- أ.د. طارق زكي فــودة — رئيس مجلس قسم الهندسة الزراعية
- أ.د. مدحت عراقي الدينارى — رئيس مجلس قسم الوراثة
- أ.د. عبد الناصر عبد الغني الزعويلي — رئيس مجلس قسم النبات الزراعي
- أ. د. محمد إبراهيم فتوح — قائم بأعمال رئيس مجلس قسم البساتين
- أ.د. أحمد عبد الفتاح البارودي — رئيس مجلس قسم الأراضي والمياه
- أ.د. عبد الباقي موسي الشايب — قائم بأعمال رئيس مجلس قسم الاقتصاد الزراعي
- أ.د. عبد العزيز محمد عبد العزيز — رئيس مجلس قسم الإنتاج الحيواني
- أ.د. أمجد عبد الغفار الجمال — رئيس مجلس قسم المحاصيل
- أ.د. صبحي عبد الرحيم حامد — رئيس مجلس قسم وقاية النبات
- د. موسي عبده سالم — قائم بأعمال رئيس مجلس قسم علوم وتكنولوجيا الأغذية
- أ. سعيد محروس — أمين الكلية

ثانياً:- الفريق التنفيذي لوحدة ضمان الجودة بالكلية

- أ.د. أسامة عبد الحميد عبد الرازق — مدير وحدة ضمان الجودة
- د. ياسر صبحي نحيله — منسق معيار التخطيط الاستراتيجي (لحين عودته من الخارج)
- د. صفاء صلاح عطية — منسق معيار القيادة والحوكمة
- د. صبرى عبد المنعم عبد العال — منسق معيار نظام إدارة الجودة والتطوير المستمر
- د. مى محمد عامر — منسق معيار أعضاء هيئة التدريس
- د. اسلام إسماعيل طيبه — منسق معيار الجهاز الادارى
- د. رانيا احمد محمد احمد — منسق معيار الموارد المالية والمادية
- د. سمر عبد العزيز — منسق معيار المعايير الأكاديمية والبرامج
- د. محمد رضا — منسق معيار التدريس والتعلم والتقويم

وحدة ضمان الجودة
كلية الزراعة
CONTACT US
https://tqac2.tanta.edu.eg/units/agr
tqac@agr.tanta.edu.eg
002040/3455584
Fax:002040/3455570

• د. رحاب إسماعيل	منسق معيار الطلاب والخريجون
• د. أميرة رزق	منسق معيار البحث العلمي والأنشطة العلمية الأخرى
• د. طلعت خضر الريس	منسق معيار الدراسات العليا والبحوث
• د. حازم ربيع	منسق معيار المشاركة المجتمعية وتنمية البيئة

ثالثاً: عن أعضاء هيئة التدريس

• د. اشرف شعبان بكر	قسم علوم وتكنولوجيا الأغذية
• د. أسماء صبحي النجار	مدرس بقسم النبات الزراعي
• د. محمد حسين	مدرس بقسم الوراثة
• د. إبراهيم الصاوي البلاط	قسم البساتين
• د. عماد الدين رشوان	قسم المحاصيل
• د. أحمد أحمد خطاب	قسم الإنتاج الحيواني
• د. عبد العزيز السيد كشك	قسم وقاية النبات
• د. عادل محمد هلال	قسم الهندسة الزراعية
• د. محمد سليمان شكر	قسم الأراضي والمياه
• د. أحمد ماهر الجوهري	قسم الاقتصاد الزراعي

رابعاً: عن الهيئة المعاونة

• أ. شيماء محمد الشورى	معيد بقسم الوراثة
• أ. صافيه عبد الله منصور	معيد بقسم الاقتصاد الزراعي
• أ. كمال عبد العليم عمارة	معيد بقسم وقاية النبات
• أ. محمد عصام رزيق	معيد بقسم علوم وتكنولوجيا الأغذية
• أ. سوزان فتحي طه	معيد بقسم النبات الزراعي
• أ. محمد مصطفى النشرتي	معيد بقسم المحاصيل
• أ. هاجر محمد الدسوقى	معيد بقسم الإنتاج الحيواني
• أ. محمود شوقى الحصرى	معيد بقسم الهندسة الزراعية
• أ. سماء أحمد المداح	معيد بقسم الأراضي والمياه
• أ. احمد السيد حميدة	معيد بقسم البساتين

وحدة ضمان الجودة
كلية الزراعة
CONTACT US
https://tqac2.tanta.edu.eg/units/agr
tqac@agr.tanta.edu.eg
002040/3455584
Fax:002040/3455570

خامساً: عن الجهاز الإداري

• أ. مني السيد محمد سلامة	عن قطاع عميد الكلية
• أ. إيمان محمد على عطيوي	عن قطاع وكيل الكلية للتعليم والطلاب
• أ. محمد مسعد احمد سعد	عن قطاع وكيل الكلية للدراسات العليا
• د. فاطمة فتوح عبد ربه	عن قطاع وكيل الكلية شئون البيئة
• أ. محمود محمد الأطرش	عن قطاع أمين الكلية
• د. حسام الدين قاسم	مدير الشئون الإدارية
• أ. جمال إبراهيم هلالي	قطاع رعاية الشباب
• أ. داليه علي مندي أبو الصفا	مدير المكتبة
• أ. محمد رجب الحسيني	شئون الطلاب
• أ. أمل السعيد الخولي	الدراسات العليا
• أ. هالة السيد لطفي	العلاقات الثقافية
• أ. محمد مصطفى عبد السلام	الحسابات
• أ. الهام عبد الرحيم حمد	رئيس الشئون المالية
• أ. محمد حسن عبد الفتاح	شبكة المعلومات وال IT
• أ. محمد محمد عبد العال	رئيس الخزنة
• أ. محمد خضر احمد خضر	الشئون الفنية
• أ. احمد محمد قطب	مهندس مزرعة الكلية
• أ. مدحت رمضان السيد	المعمل المركزي

سادساً: عن طلاب الدراسات العليا

• مريم شاملة	طالبة دراسات عليا (ماجستير)
• دنيا شهدي (ماجستير)	طالبة دراسات عليا (ماجستير)
• إيمان فتحي (دكتوراه)	طالبة دراسات عليا (دكتوراه)
• وليد محمد فرج الله	دراسات عليا (دكتوراه)
• نهي أحمد محمود الجمال	دراسات عليا (دكتوراه)
• فهيم شتا	دراسات عليا (دكتوراه)

وحدة ضمان الجودة
كلية الزراعة
CONTACT US
https://tqac2.tanta.edu.eg/units/agr
tqac@agr.tanta.edu.eg
002040/3455584
Fax:002040/3455570

سابعاً: عن الخريجين

- م. هيثم محمد يونس — رئيس قسم – إدارة التغذية بالمدن الجامعية
- م. تامر حسن قمر — مدير مبيعات – شركة بولارج لتجارة الأدوية البيطرية
- م. محمد عبد النبي جبر — مشرف حدائق بقسم الصيانة – السفارة الأمريكية بالقاهرة
- م. هاني عيد الطيب — مشرف مبيعات – الشركة الدولية للمحاصيل الزراعية

ثامناً: عن الطلاب

- كريم محمد شعبان أبو كريمة — رئيس اتحاد الطلاب بالكلية
- محمود محمد عبد القادر البنا — نائب رئيس اتحاد الطلاب بالكلية
- ايمان مديح متولى — طالب الفرقة الأولي
- حنان عوض ذكريا — طالب الفرقة الأولي
- محمد محسن محمد ابوالنصر — طالب الفرقة الثانية
- ايمان مصطفى عبدالعظيم — طالب الفرقة الثانية
- الهام محمد السيد دويدار — طالب الفرقة الثالثة
- محمد بدوى جادالمولى — طالب الفرقة الثالثة
- احمد جابر المنير — طالب الفرقة الرابعة
- امنية صلاح السقا — طالب الفرقة الرابعة

تاسعاً: عن الأطراف المعنية

- أ.د. خالد أبو شادي — وكيل وزارة الزراعة بمحافظة الغربية
- د. محمد محمود السيد — المدير التنفيذى لشركة سترا اجروكيميكالز
- أ. فـــؤاد بـــدران — شركة ال بدران للنحل ومنتجاته
- م. علاء ابو فريخه — شركة طنطا موتورز للألات والمعدات الزراعية
- م. محمـــد صبـــحى — مدير قطاع التسويق – شركة كفر الزيات للمبيدات
- م. ممدوح يوسف مزروع — شركة الاخلاص الزراعية
- م. أحمد فهمى مرزوق — عضو مجلس إدارة شركة الساقية للصناعات الزراعية ومدير عام شركة Grow-UP للتجارة والزراعة

وحدة ضمان الجودة
كلية الزراعة
CONTACT US
https://tqac2.tanta.edu.eg/units/agr
tqac@agr.tanta.edu.eg
002040/3455584
Fax:002040/3455570

عاشراً: فريق مراجعة الخطة بالجامعة

- أ د. حسان محمد الذهبي (مراجع داخلى)

- أستاذ أمراض النبات المتفرغ – قسم النبات الزراعي – كلية الزراعة – جامعة طنطا
- نائب مدير وحدة التخطيط الإستراتيجي الأسبق – جامعه طنطا

- أ.د. وسام صلاح محمد إبراهيم (مراجع داخلى)

- أستاذ الباثولوجيا الإكلينيكية – كلية الطب – جامعة طنطا
- مدير وحدة التخطيط الاستراتيجي وتصميم الأداء– جامعة طنطا

حادي عشر: خبير الإعداد والمراجعة الخارجي

- أ.د. ياسر محمد حافظ عبد الجواد (مراجع خارجي)

- أستاذ أمراض النبات– قسم النبات الزراعي – كلية الزراعة – جامعة كفر الشيخ
- مدرب معتمد ومراجع بالهيئة القومية لضمان جودة التعليم والاعتماد
- مدير المركز الدولي لإدارة الموارد البشرية والتعليم المستمر – جامعة كفر الشيخ (سابقاً)
- المستشار الفني للجودة بالكلية

وحدة ضمان الجودة
كلية الزراعة
CONTACT US
https://tqac2.tanta.edu.eg/units/agr
tqac@agr.tanta.edu.eg
002040/3455584
Fax:002040/3455570

كلمة عميد الكلية

السيد الأستاذ الدكتور/

محمد السيد محمد أحمد

يسعدنى ويشرفنى تقديم الخطه الاستراتيجيه الخمسيه 2021-2026 لكلية الزراعة – جامعة طنطا والتى تهدف إلى تحقيق الجودة الشاملة. وأود بهذه المناسبه أن اعبر عن اسمى آيات الشكر والتقدير والعرفان لوحدة ضمان الجودة والسادة رؤساء الأقسام العلمية وجميع اعضاء هيئة التدريس والهيئة المعاونه و الجهاز الإدارى بالكلية لما قدموه من مجهود واضح وتعاون بناء ومثمر.

ولعل تقرير زيارة المحاكاة التى تمت بالكلية بفريق من مراجعى الهيئة القومية لضمان جودة التعليم والاعتماد خلال الفترة من 28- 30 أكتوبر 2014 م وتم عمل الخطة الاستراتيجية الثانية 2020/2015 والان نحن بصدد انشاء خطة استراتيجية جديدة 2026/2021 والتى ستكون بمثابة خطوة على الطريق لتحقيق الاعتماد من قبل الهيئة القوميه لضمان جودة التعليم بهدف تحقيق خريج متميز ذى قدرة تنافسيه عاليه ومعترف به من مؤسسات اعتماد قوميه.

ويطيب لى أن اهنئ جامعة طنطا وعلى رأسها معالي الاستاذ الدكتو/ محمود ذكى – رئيس الجامعة والسادة نواب رئيس الجامعة وزملائى فى الكلية بصدور وثيقة الخطه الاستراتيجيه التى تضافرت لها كل الامكانات المادية و البشرية لكى تخرج إلى النوربهذة الصورة.

ومع الأمل فى وضع هذه الخطه موضع التنفيذ، اسأل الله ان يوفقنا دوماً إلى ما يحبه ويرضاه، وان يجعل النجاح حليفنا، والايمان سلاحنا، والعلم وسيلتنا وهدفنا .... انه نعم المولى ونعم النصير.

عميد الكلية

أ.د/محمد السيد محمد أحمد

وحدة ضمان الجودة
كلية الزراعة
CONTACT US
https://tqac2.tanta.edu.eg/units/agr
tqac@agr.tanta.edu.eg
002040/3455584
Fax:002040/3455570

الخطة الإستراتيجية

لكلية الزراعة - جامعة طنطا

2026 - 2021

الفصل الأول

الإطار الفكري والمنهجي للخطة

وحدة ضمان الجودة
كلية الزراعة
CONTACT US
https://tqac2.tanta.edu.eg/units/agr
tqac@agr.tanta.edu.eg
002040/3455584
Fax:002040/3455570

البيانات الوصفية للكلية

- **اسم الكلية:** كلية الزراعة.
- **نوع الكلية:** كليـة.
- **اسم الجامعة التابعة لها الكلية:** جامعة طنطا.
- **نوع الجامعة:** حكومية.
- **الموقع الجغرافى:**
  - **المحافظـة:** الغربية.
  - **المدينــة:** طنطا.
- **تاريخ التأسيس:**1993.
- **مدة الدراسة:** 4 سنوات.
- **لغة الدراسة:** العربية.
- **وسائل الوصول للكلية:** الكلية تقع بمجمع الكليات بسربای ويمكن الوصول اليها كالتالى:
  - طريق محلة منوف القناة السادسة.
  - طريق كفر الشيخ – بسبربای.
- **تليفون الكلية:** 040-3455584
- **فــاكس:** 040-3455570
- **البريد الإلكتروني:** agri.dean@tu.edu.eg
- **الموقع الالكترونى:** http://www.tanta.edu.eg/ar/Tanta/Agriculture/index.html

ملحوظة:

الكليات التابعة لجامعة طنطا تقع فى مجمعين:-

- الأول والذى يطلق عليه : المجمع الطبى (ويضـــم خمس كليات هى: الطب، والصـــيدلة، وطب الأسنان، والعلوم، والتمريض).
- الثانى يطلق عليه مجمع سبربای (ويضم خمس كليات هى: الزراعة، والهندسة، والحقوق، والآداب، والتربية الرياضية).
- بالإضـــافة إلى ثلاث كليات أخرى بمواقع متفرقة فى مدينة طنطا وهى : التجارة، والتربية، والتربية النوعية.

وحدة ضمان الجودة
كلية الزراعة
CONTACT US
https://tqac2.tanta.edu.eg/units/agr
tqac@agr.tanta.edu.eg
002040/3455584
Fax:002040/3455570

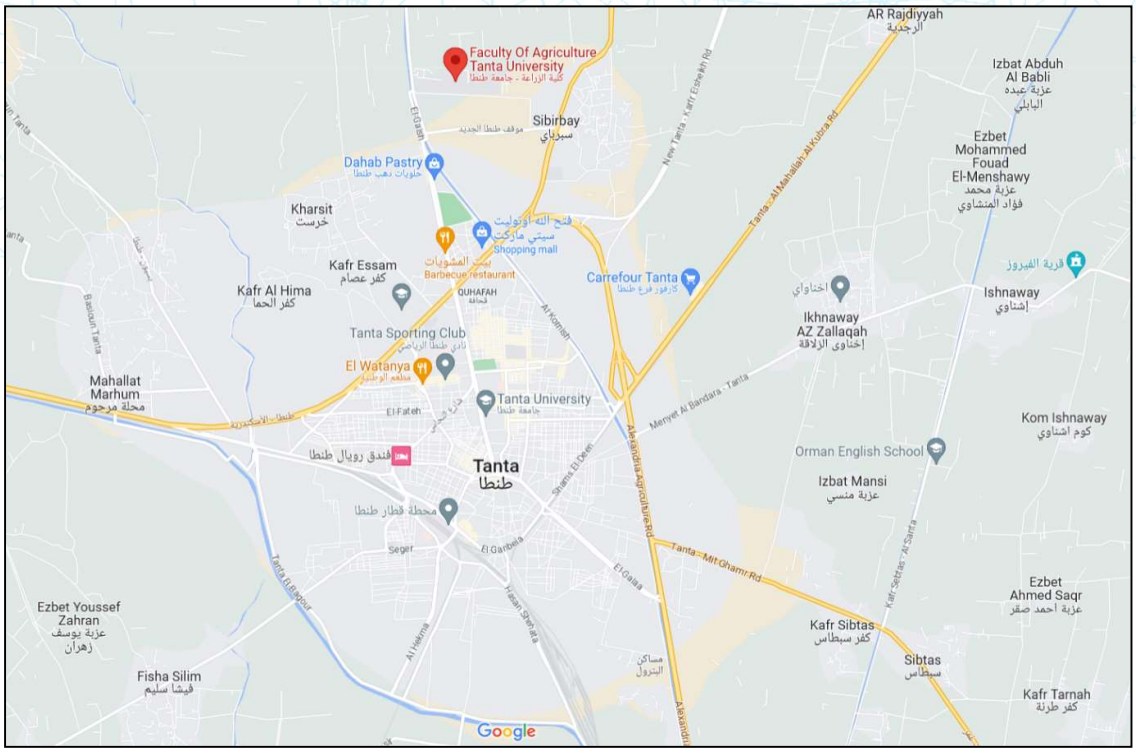

شكل (1-1). موقع الكلية داخل مدينة طنطا – محافظة الغربية – جمهورية مصر العربية)

شكل (1-2). موقع الكلية داخل مجمع كليات سبرباى (سبرباى – طنطا – محافظة الغربية – جمهورية مصر العربية)

وحدة ضمان الجودة
كلية الزراعة
CONTACT US
https://tqac2.tanta.edu.eg/units/agr
tqac@agr.tanta.edu.eg
002040/3455584
Fax:002040/3455570

منشآت جامعة طنطا بمجمع سبرباى

الموقع	سبرباي – مدينة طنطا – محافظة الغربية – جمهورية مصر العربية
محتويات المجمع	**كليات** 1. كلية الهندسة (مبنى الورش – المبنى الجديد) 2. كلية الحقوق (مبنى إداري – مبنى المدرجات) 3. كلية الزراعة 4. كلية الآداب 5. كلية التربية الرياضية • مبنى إداري • ملاعب رياضية • دار الضيافة • إستاد الجامعة **منشـــآت أخرى** 1. مركز البحوث والإستشارات الهندسية (مبنى الورش كلية الهندسة) 2. مركز البحوث والإستشارات الزراعية (داخل كلية الزراعة) 3. مبنى المدرجات المركزية 4. المدينة الجامعية (بنين – بنات) 5. جراج مجمع سبرباي 6. نادي العاملين بالجامعة 7. نادي أعضاء هيئة التدريس بالجامعة 8. المخبز 9. المنحل

وحدة ضمان الجودة
كلية الزراعة
CONTACT US
https://tqac2.tanta.edu.eg/units/agr
tqac@agr.tanta.edu.eg
002040/3455584
Fax:002040/3455570

الأقسام العلمية بالكلية

1- **قسم الأراضي والمياه**

2- **قسم الاقتصاد الزراعى** ويضم فروع :

- الأقتصاد الزراعى
- الأرشاد الزراعى
- المجتمع الريفى

3- **قسم البساتين** ويضم فروع:

- الخضر
- الفاكهه
- الزهورونباتات الزينة

4- **قسم الانتاج الحيوانى** ويضم فروع:

- الانتاج الحيوانى
- إنتاج الدواجن
- الانتاج السمكى

5- **قسم علوم وتكنولوجيا الأغذية** ويضم فروع:

- الصناعات الغذائية
- الالبان

6- **قسم علوم الوراثة**

7- **قسم المحاصيل**

8- **قسم النبات الزراعى** ويضم فروع:

- النبات الزراعى
- أمراض النبات
- الميكروبيولوجيا الزراعية

9- **قسم الهندسة الزراعية**

10-**قسم وقاية النبات** ويضم فروع:

- الحشرات الاقتصادية
- كيمياء وسمية المبيدات
- الحيوان الزراعى

وحدة ضمان الجودة
كلية الزراعة
CONTACT US
https://tqac2.tanta.edu.eg/units/agr
tqac@agr.tanta.edu.eg
002040/3455584
Fax:002040/3455570

البرامج التعليمية

والدرجات العلمية التى تمنحها الكلية

يمنح مجلس جامعة طنطا بناء على طلب مجلس كلية الزراعة بطنطا الدرجات العلمية الآتية :

أولا: مرحلة البكالوريوس

درجة البكالوريوس في العلوم الزراعية (الشعبةالعامة)

م	اسم البرنامج	عدد المقررات للبرنامج
1-	بكالوريوس فى العلوم الزراعيه	51
إجمالي عدد البرامج = 1		إجمالي عدد المقررات (الغير مكررة) = 51 مقرر

- مدة البرنامج : أربع سنوات دراسية.

ثانيا: مرحلة الدراسات العليا

(1) درجة دبلوم الدراسات العليا في العلوم الزراعية في تخصصات

1 – دبلوم إدارة وتصميم المشروعات الزراعية.

2 – دبلوم إعداد وتخزين وتسويق الحاصلات البستانية.

3 – دبلوم إنتاج وتصنيع الألبان.

4 – دبلوم النحل وديدان الحرير.

ملحوظة:-

برامج دبلوم الدراسات العليا غير مفعلة حتى الآن وذلك بسبب عدم وجود طلاب متقدمين للدراسة بتلك الدبلومات.

(2) درجتى الماجستير ودكتوراة الفلسفة في العلوم الزراعية

يتم تسجيل طلبات الدراسات العليا في أول كل فصل دراسي وتقدم الطلبات للقيد في المواعيد التي تحددها الكلية ويحددمجلس الكلية بناء على اقتراح مجالس الأقسام المختصة عدد الطلبات التي يقبل قيدها سنويا.

وحدة ضمان الجودة
كلية الزراعة
CONTACT US
https://tqac2.tanta.edu.eg/units/agr
tqac@agr.tanta.edu.eg
002040/3455584
Fax:002040/3455570

أ) برامج الماجستير

م	اسم البرنامج (دكتوراة)	عدد المقررات لكل برنامج
1-	علوم الأراضى	42
2-	الأقتصاد الزراعى	59
3-	الأرشاد الزراعى	18
4-	المجتمع الريفى	22
5-	البساتين (خضر – فاكهه –زينه)	خضر : 43 فاكهه: 39 زينـــة: 25
6-	إنتاج الحيوان	78
7-	إنتاج الدواجن	56
8-	إنتاج الاسماك	23
9-	الصناعات الغذائية	34
10-	الألبان	38
11-	الوراثة	24
12-	المحاصيل	70
13-	النبات الزراعى	49
14-	أمراض النبات	32
15-	الميكنة الزراعية	49
16-	الحشرات الأقتصادية	40
17-	كيمياء وسمية المبيدات	20
18-	الحيوان الزراعى	9
إجمالي عدد البرامج = 18 برنامج		إجمالي عدد المقررات (الغير مكررة) = 770

يقوم طالب الماجســتير بدراســة مقررات دراســية بواقع 24 (أربعه وعشــرون) وحدة على الأقل بالإضافة الى 18 وحدة فى المقررات الدراسية الإجبارية فى جميع الأقسام كحد أدنى وهى مقررات اللغة الإنجليزية، والحاسب الآلى، والمناقشات، والدراسات الخاصة، والبحث.

وحدة ضمان الجودة
كلية الزراعة
CONTACT US
https://tqac2.tanta.edu.eg/units/agr
tqac@agr.tanta.edu.eg
002040/3455584
Fax:002040/3455570

(ب)- برامج الدكتوراة

م	اسم البرنامج (دكتوراة)	عدد المقررات لكل برنامج
1-	علوم الأراضى	42
2-	الأقتصاد الزراعى	59
3-	الأرشاد الزراعى	18
4-	المجتمع الريفى	22
5-	البساتين (خضر – فاكهه –زينه)	خضر : 43 فاكهه: 39 زينـــة: 25
6-	إنتاج الحيوان	78
7-	إنتاج الدواجن	56
8-	إنتاج الاسماك	23
9-	الصناعات الغذائية	34
10-	الألبان	38
11-	الوراثة	24
12-	المحاصيل	70
13-	النبات الزراعى	49
14-	أمراض النبات	32
15-	الميكنة الزراعية	49
16-	الحشرات الأقتصادية	40
17-	كيمياء وسمية المبيدات	20
18-	الحيوان الزراعى	9
إجمالي عدد البرامج = 18 برنامج		إجمالي عدد المقررات (الغير مكررة) = 770

يقوم طالب الدكتوراة بدراسة مقررات دراسية بواقع 24 (أربعه وعشرون) وحدة على الأقل بالإضافة الى 27 وحدة فى المقررات الدراسية الإجبارية فى جميع الأقسام كحد أدنى وهى مقررات اللغة الإنجليزية، والحاسب الآلى، والمناقشات، والدراسات الخاصة، والبحث.

وحدة ضمان الجودة
كلية الزراعة
CONTACT US
https://tqac2.tanta.edu.eg/units/agr
tqac@agr.tanta.edu.eg
002040/3455584
Fax:002040/3455570

نبذة تاريخية عن الكلية

نشأة وتأسيس الكلية:

- فى عام 1970 صدر القرار الجمهورى رقم 1578 بإنشاء فروع جامعات القاهرة والاسكندرية وعين شمس حيث تم انشاء فرع لجامعة الاسكندرية يضم كليات الطب والعلوم والتربية والزراعة بكفر الشيخ.

- فى عام 1972 صدر القرار الجمهورى رقم 49 لسنة 1972 حيث تنص المادة الثانية فقرة (هـ) على إنشاء جامعة وسط الدلتا ومقرها طنطا ثم تعديل إسمها بعد ذلك بموجب القرار الجمهورى رقم 54 لسنة 1973 إلى جامعة طنطا.

- فى عام 1975 صدر قرار رئيس الجمهورية رقم 809 باللائحة التنفيذية للقانون 49 لسنة 1972 (الباب الاول- خامسا) جامعة طنطا وتضم بجانب كلية الطب (وتبعيتها أقسام طب الاسنان والصيدلة) والعلوم والتربية والزراعة بكفر الشيخ والتجارة والاداب والزراعة بشبين الكوم ثم صدر قرار مجلس الوزراء رقم 924 فى نفس العام يضم كلية الهندسة والتكنولوجيا بشبين الكوم والهندسة الالكترونية بمنوف الى كليات الجامعة.

- عام 1976 قرار رئيس الوزراء رقم 1142 استلقت جامعة المنوفية عن جامعة طنطا.

- عام 1981 صدر قرار رئيس الجمهورية رقم 278 بإنشاء فرع لجامعة طنطا بكفر الشيخ يضم كلية الزراعة والتربية وفى عام 1990 صدر قار بنقل كلية الطب البيطرى الى فرع جامعة طنطا بكفر الشيخ. وقد بدأت الدراسة بكلية زراعة طنطا اعتبارا من العام الدراسى 1994/1993 طبقا للائحة الداخلية لكلية الزراعة بكفر الشيخ فى تخصص (الشعبة العامة) حتى صدور القرار الوزارى رقم 44 بتاريخ 1998/1/8 بإصدار اللائحة الداخلية للكلية والقرارات المعدلة للحصول على درجة البكالوريوس فى العلوم الزراعية (الشعبة العامة) فقط.

تعتبر كلية الزراعة جامعة طنطا بدورها المتميز- منارة للتعليم والبحث العلمى الزراعى لمصر والشرق الأوسط وافريقيا، من خلال أجيال متتالية من خريجيها وأساتذتها، وانشئت مؤسستنا عام 1965 طبقا للائحة الداخلية لكلية الزراعة بكفر الشيخ فى تخصص الشعبة العامة حتى صدر القرار الوزارى رقم 44 بتاريخ 1978/1/8بإصدار اللائحة الداخلية للكلية والقرارات المعدلة له للحصول على درجة البكالوريوس فى العلوم الزراعية (الشعبة العامة) فقط

وحدة ضمان الجودة
كلية الزراعة
CONTACT US
https://tqac2.tanta.edu.eg/units/agr
tqac@agr.tanta.edu.eg
002040/3455584
Fax:002040/3455570

وتنعم الكلية بنشاط تعليمى مكثف فى مرحلة البكالوريوس ومقدمة للمجتمع أجيالا متعاقبة من الشباب، مسلحا بالعلم والمعرفة والقدرة البحثية المميزة، يتوكب مع هذا نشاط بحثى متميز ومتفوق يعكف عليه أساتذتها بتجاربهم ودراساتهم ليقدموا جهدهم الذى يسهم فى تطوير الزراعة المصرية مع حشد من خيرة الفنيين والاداريين يعملون معا كفريق واحد متكامل.

كلية الزراعة جامعة طنطا لها مكانتها بين الكليات العريقة فى المنظومة التعليمية المصرية، فها هى تنشأ وتستمر حتى الآن فى أداء وظائفها وتعزيز دورها الايجابى لمسيرة التنمية الزراعية المصرية، ودعم منظومات التعليم والبحث العلمى فى العديد من الدول العربية، معتمدة فى ذلك على الخبرات العلمية والفكرية وارؤى الاجتماعية الفاعلة لاساتذتها ومستندة الى المستحدثات والاساليب العلمية والتكنولوجية الى جانب الرؤى الاجتماعية الفاعلة.

ومن هذا المنطلق تسعى الكلية طوال مسيرتها الى تطوير مقرراتها واستحداث الجديد لما تمليه متغيرات ومتطلبات سوق العمل والتطورات التكنولوجية، فالكلية حريصة على إنشاء برامج جديدة فى المرحلة القادمة تتناسب مع الاحتياجات العلمية والمتطلبات التنموية المختلفة فى مجال الانتاج الحيوانى والصحة البيطرية وتنسيق الحدائق.

وأصبحت كلية الزراعة جامعة طنطا طبقا للائحة الداخلية بنظام الساعات المعتمدة (تمنح درجة البكالوريوس فى العلوم الزراعية الشعبة العامة من عام 2015) وبالرغم من التطوير الذى حدث لهذه اللائحة والذى صدر بالقرار الوزارى رقم 673 بتاريخ 2017/2/1 ظلت قاصرة على استيفاء متطلبات سوق العمل بالنسبة لنوعية الخريجين وإستجابة للتغيرات العالمية الحديثة فى مجال الزراعة والتعليم الزراعى والاخذ بنظام توكيد الجودة والاعتماد فى العملية التعليمية وإستجابة للاحتياجات الضرورية لسوق العمل فقد رأت الكلية ضرورة إعادة هيكلة المقرارات الدراسية لتواكب المستجدات على المستوى المحلى والاقليمى والعربى لمواكبة احتياجات سوق العمل بتقديم مقررات بيئية جديدة تعتمد على مشاركة العديد من الاقسام العلمية داخل وخارج الكلية Multi-disciplinary majors .

للتأكيد على الاعداد المهنى المتميز للخريج وقد استلزم ذلك الاخذ بنظام توكيد الجودة والاعتماد والذى قطعت فيه الكلية شوطا كبيرا والتحول من نظام السنوات و المقرارات الاجبارية الى نظام الساعات المعتمدة وبذلك تم خروج لائحة الكلية (2011) لتخدم هذه الاهداف، وبتخرج أول دفعة من الطلاب والخريجين واعضاء هيئة التدريس ومعظم الكيانات المهتمة بتوظيف خريج كلية الزراعة، ونتيجة للاستبيانات تم العمل على تطوير لائحة البكالوريوس واحداث التعديل بها حتى يتحقق الهدف منها, فتم اعتماد اللائحة الداخلية المعدلة لكلية الزراعة جامعة طنطا (مرحلة البكالوريوس) بنظام الساعات المعتمدة بتاريخ 17-11-2016 من قبل المجلس الاعلى للجامعات.

وحدة ضمان الجودة
كلية الزراعة
CONTACT US
https://tqac2.tanta.edu.eg/units/agr
tqac@agr.tanta.edu.eg
002040/3455584
Fax:002040/3455570

الهيكل التنظيمى للكلية

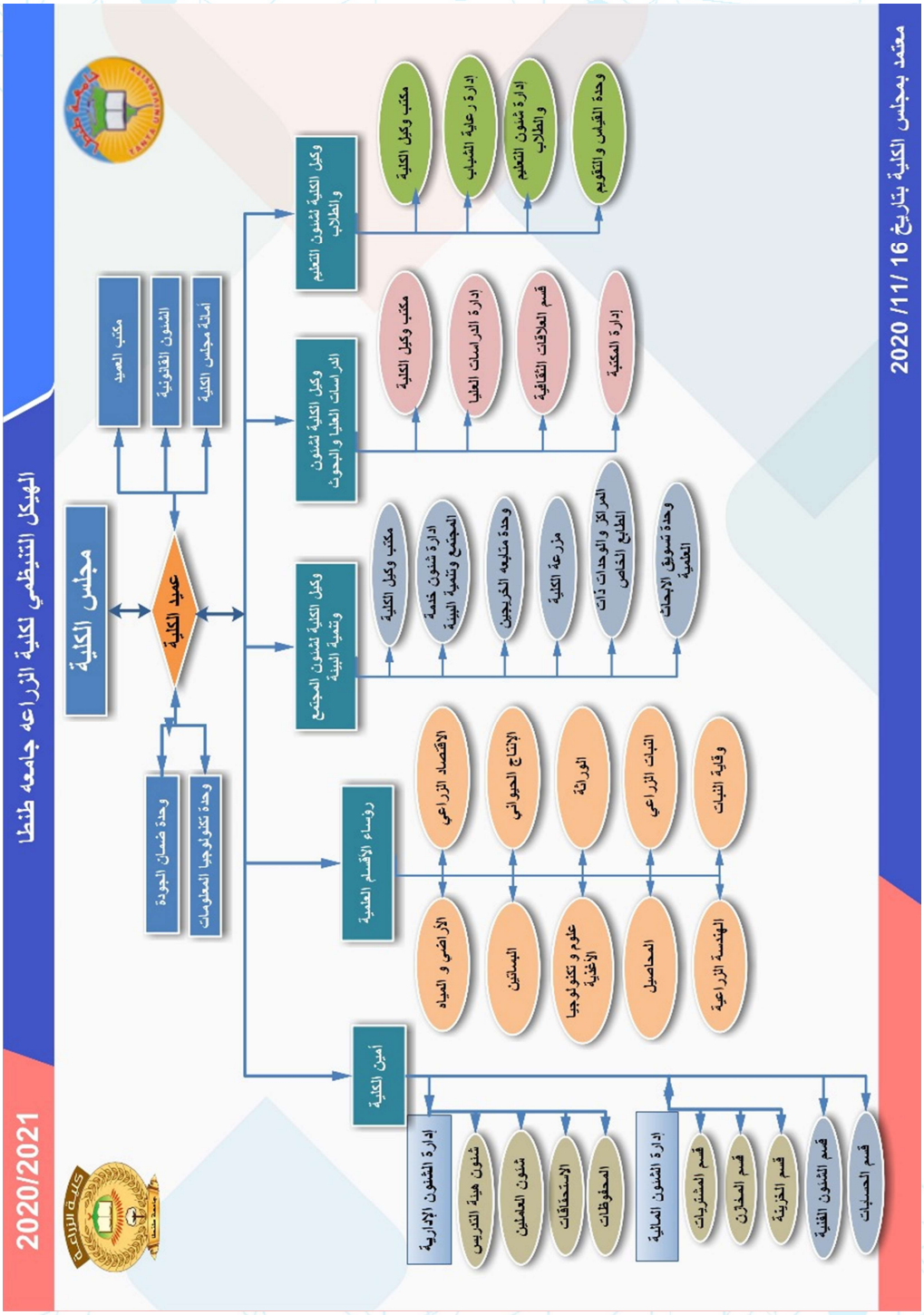

شكل (1-3). الهيكل التنظيمى للكلية للعام الجامعي 2021/2020

وحدة ضمان الجودة
كلية الزراعة
CONTACT US
https://tqac2.tanta.edu.eg/units/agr
tqac@agr.tanta.edu.eg
002040/3455584
Fax:002040/3455570

بيانات وإحصائيات

بيان تفصيلي بأعداد طلاب مرحلة البكالوريوس بالكلية للعام الجامعي 2021/2020

الفرقة	مستجد		باق للاعادة		من الخارج		الإجمالي		الإجمالي
	ذكر	أنثي	ذكر	أنثي	ذكر	أنثي	ذكر	أنثي	
الفرقة الأولي	303	457	17	3	0	0	320	460	**780**
الفرقة الثانية	207	323	3	0	0	2	210	325	**535**
الفرقة الثالثة	223	288	1	0	3	2	227	290	**517**
الفرقة الرابعة	191	269	1	1	1	5	193	275	**468**
الإجمالي	**924**	**1337**	**22**	**4**	**4**	**9**	**950**	**1350**	**2300**

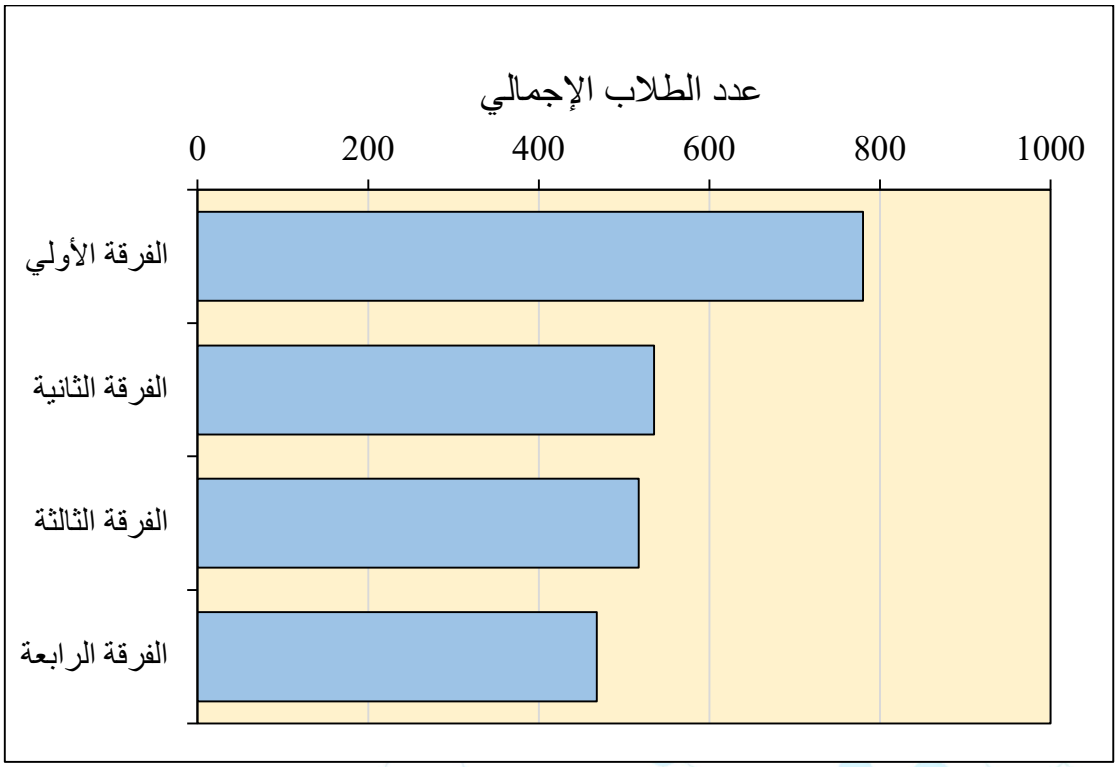

شكل (1-4). إجمالي عدد طلاب الفرق المختلفة بمرحلة البكالوريوس بالكلية للعام الجامعي 2021/2020

وحدة ضمان الجودة
كلية الزراعة
CONTACT US
https://tqac2.tanta.edu.eg/units/agr
tqac@agr.tanta.edu.eg
002040/3455584
Fax:002040/3455570

أعداد طلاب الدراسات العليا بالكلية للعام الجامعي 2021/2020

القسم	ماجستير		دكتوراه		الإجمالي		الإجمالي
	ذكر	أنثي	ذكر	أنثي	ذكر	أنثي	
وقاية النبات	1	5	1	2	2	7	**9**
الانتاج الحيوانى	9	4	5	3	14	7	**21**
الميكنة	3	5	5	0	8	5	**13**
الوراثة	1	3	0	0	1	3	**4**
النبات الزراعى	1	3	0	0	1	3	**4**
المحاصيل	4	6	3	0	7	6	**13**
البساتين	5	2	1	0	6	2	**8**
علوم وتكنولوجيا الاغذية	6	11	1	1	7	12	**19**
الاقتصاد الزراعى	5	3	0	1	5	4	**9**
الاراضى والمياه	0	2	1	0	0	3	**3**
الإجمالي	**35**	**44**	**16**	**8**	**51**	**52**	**103**

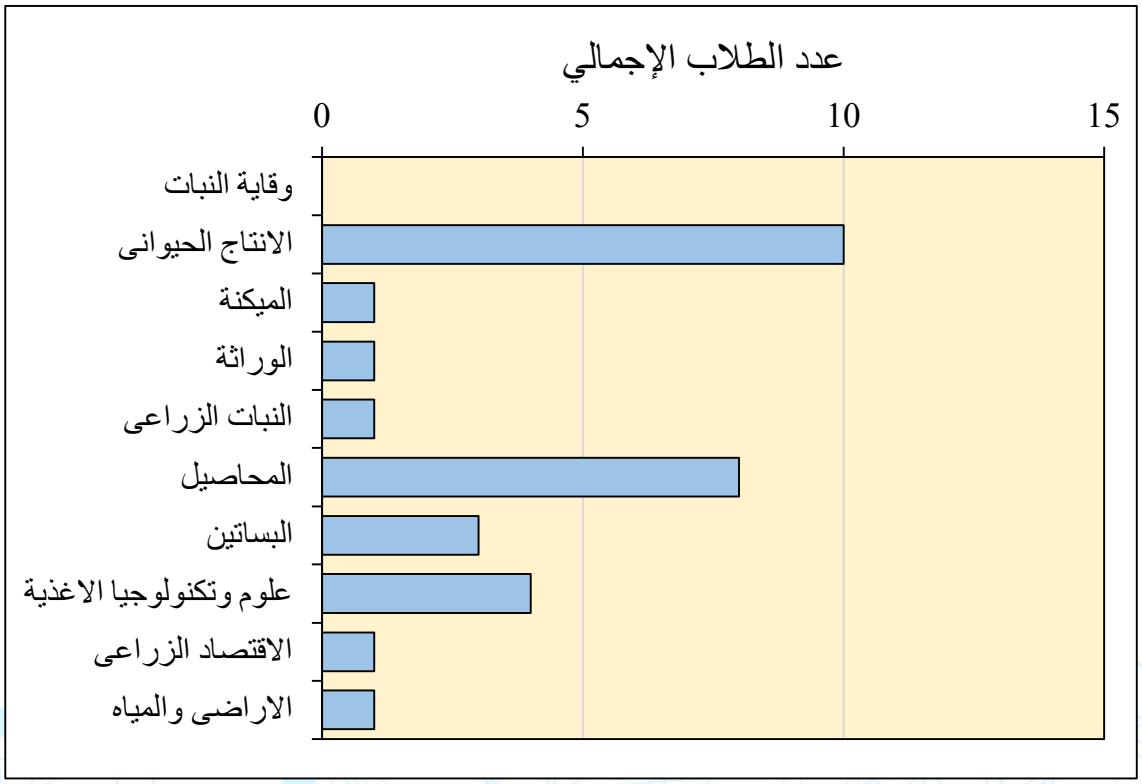

شكل (1-5). إجمالي عدد طلاب الدراسات العليا المسجلين بالاقسام المختلفة بالكلية للعام الجامعي 2021/2020

وحدة ضمان الجودة
كلية الزراعة
CONTACT US
https://tqac2.tanta.edu.eg/units/agr
tqac@agr.tanta.edu.eg
002040/3455584
Fax:002040/3455570

أعداد طلاب الدراسات العليا الذين تم منحهم الدرجة بالكلية للعام الجامعي 2021/2020

القسم	ماجستير		دكتوراه		الإجمالي		الإجمالي
	ذكر	أنثي	ذكر	أنثي	ذكر	أنثي	
وقاية النبات	0	0	0	0	0	0	**0**
الانتاج الحيوانى	6	3	0	1	6	4	**10**
الميكنة	1	0	0	0	1	0	**1**
الوراثة	0	0	1	0	1	0	**1**
النبات الزراعى	0	0	0	1	0	1	**1**
المحاصيل	1	2	3	2	4	4	**8**
البساتين	3	0	0	0	3	0	**3**
علوم وتكنولوجيا الاغذية	1	2	1	0	2	2	**4**
الاقتصاد الزراعى	0	1	0	0	0	1	**1**
الاراضى والمياه	0	0	0	1	0	1	**1**
الإجمالي	**12**	**8**	**5**	**5**	**17**	**13**	**30**

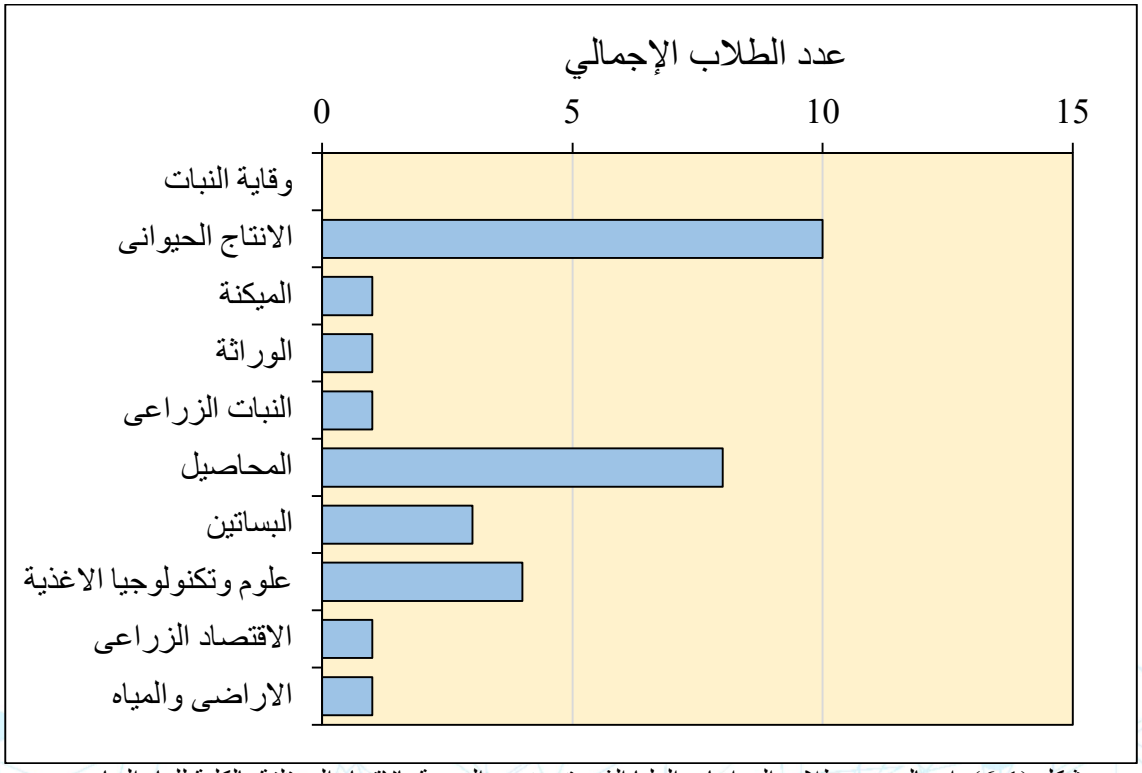

شكل (1-6). إجمالي عدد طلاب الدراسات العليا الذين تم منحهم الدرجة بالاقسام المختلفة بالكلية للعام الجامعي 2021/2020

وحدة ضمان الجودة
كلية الزراعة
CONTACT US
https://tqac2.tanta.edu.eg/units/agr
tqac@agr.tanta.edu.eg
002040/3455584
Fax:002040/3455570

بيان تفصيلى بعدد أعضاء هيئة التدريس العاملين بالكلية للعام الجامعي 2021/2020 :

القسم	استاذ		استاذ مساعد		مدرس		مدرس مساعد		معيد		الاجمالي	%
	ذكر	أنثى	ذكر	أنثى	ذكر	أنثى	ذكر	أنثى	ذكر	أنثى		
وقاية النبات	5	-	1	-	5	4	-	1	1	2	19	14.07
الانتاج الحيواني	6	-	1	1	3	2			-	2	15	11.11
الوراثة	1	-	-	2	3	-			-	2	8	5.9
الميكنة الزراعية	4	-	2	-	-	2	-	1	1	2	12	8.88
النبات الزراعي	4	1	-	-	1	2			1	3	12	8.88
المحاصيل	3	-	2	-	-	1	-	1	1	2	10	7.40
البساتين	5	-	6	1	-	2			2	1	17	12.59
علوم وتكنولوجيا الاغذية	3	-	3	-	2	3	-	2	2	1	16	11.85
الاقتصاد الزراعي	2	1	4	1	-	1	1	1	-	2	13	9.62
الاراضي والمياه	6	-	-	1	2	1	1	-	-	2	13	9.62
الاجمالي	**39**	**2**	**19**	**6**	**16**	**18**	**2**	**6**	**8**	**19**	**135**	**100**

عدد السادة أعضاء هيئة التدريس العاملين بالكلية للعام الجامعي 2021/2020 :

على راس العمل				إعارات	الأجازات الدراسية	الأجازات الخاصة		الأجمالي الكلي
استاذ	استاذ مساعد	مدرس	الإجمالي			رعاية طفل	مرافق زوج	
40	23	25	88	5	2	-	5	**100**
نسبة كل فئة لإجمالي أعضاء هيئة التدريس								
41%	**25%**	**34%**						

عدد السادة أعضاء الهيئة المعاونة للعام الجامعي 2021/2020:

على راس العمل			الأجازات				الأجمالي الكلي
مدرس مساعد	معيد	الإجمالي	بعثة خارجية	أشراف مشترك	أجازة دراسية	التجنيد	
7	27	**34**	1	-	-	-	**35**
نسبة كل فئة لإجمالي معاوني أعضاء هيئة التدريس							
22.8%	**77.2%**						

وحدة ضمان الجودة
كلية الزراعة
CONTACT US
https://tqac2.tanta.edu.eg/units/agr
tqac@agr.tanta.edu.eg
002040/3455584
Fax:002040/3455570

بيان بأعداد جوائز النشر الدولي

م	القسم العلمى	عدد جوائز النشر
1	الأراضى والمياه	36
2	النبات الزراعى	24
3	الإنتاج الحيوانى	17
4	الإقتصاد الزراعى	12
5	البساتين	11
6	المحاصيل	5
7	الوراثة	4
8	الهندسة الزراعية	4
9	وقاية النبات	2
10	علوم وتكنولوجيا الأغذية	0

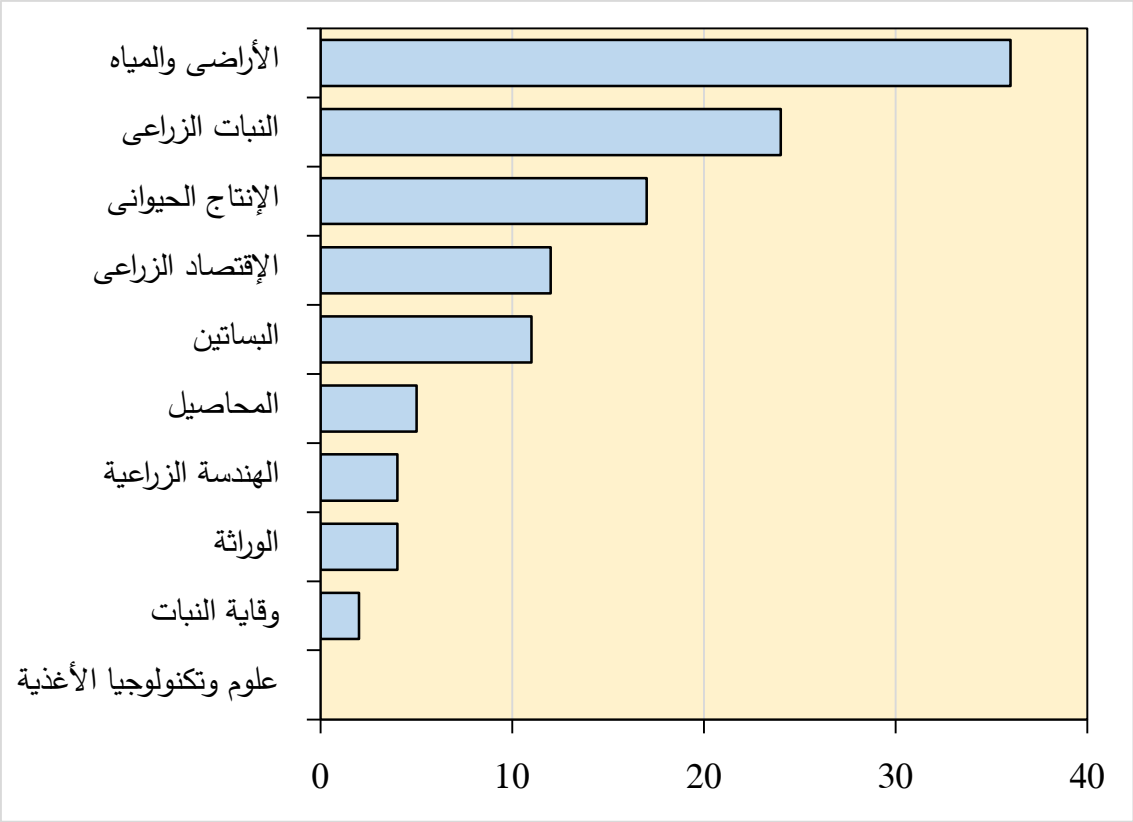

شكل (1-7). إجمالي عدد أعضاء هيئة التدريس الحاصلين على مكافأة النشر الدولي بالأقسام المختلفة بالكلية للعام الجامعي 2021/2020

وحدة ضمان الجودة
كلية الزراعة
CONTACT US
https://tqac2.tanta.edu.eg/units/agr
tqac@agr.tanta.edu.eg
002040/3455584
Fax:002040/3455570

عدد الإداريين بالكلية للعام الجامعي 2021/2020 :

العاملين بالجهاز الإداري	الجهاز الإداري		الخدمات المعاونة		الاجمالي	
	دائم	مؤقت	دائم	مؤقت	دائم	مؤقت
على رأس العمل	101	0	30	26	**131**	**26**
الإجازات	3	0	0	0	**3**	**0**
إجمالى	104	0	30	26	**128**	**26**

نسب أعضاء هيئة التدريس ومعاونوهم والجهاز الإدارى إلى الطلاب:

نسبة أعضاء هيئة التدريس : الطلاب	1 : 23.00
نسبة أعضاء هيئة التدريس على رأس العمل : الطلاب	1 : 26.14
نسبة أعضاء الهيئة المعاونة : الطلاب	1 : 65.71
نسبة أعضاء الهيئة المعاونة على رأس العمل : الطلاب	1 : 67.65
نسبة أعضاء الجهاز الإدارى والمالى والفنى : الطلاب	1 : 17.56
نسبة أعضاء الجهاز الإدارى والمالى والفنى على رأس العمل : الطلاب	1 : 17.97

وحدة ضمان الجودة
كلية الزراعة
CONTACT US
https://tqac2.tanta.edu.eg/units/agr
tqac@agr.tanta.edu.eg
002040/3455584
Fax:002040/3455570

بيانات وإحصائيات

مؤشرات قياس الأداء المؤسسي لكلية الزراعة

للعام الجامعي 2020/2019 و العام الجامعي 2021/2020

أولا: قطاع شئون التعليم والطلاب

م	المؤشر	2019-2020	2020-2021
1	اعداد المستفيدين من المساعدات المالية للطلاب	132	72
2	المبالغ المنصرفة على المساعدات المالية للطلاب.	17953	23550
3	أعداد الطلاب المستفيدين من الخدمات الصحية للطلاب.	30	39
4	تكلفة الخدمات الصحية المقدمة للطلاب .	96590.09	494146.6
5	المراكز والوحدات التابعة للقطاع.	0	1
6	عدد طلاب الكلية المشاركين في محو الأمية.	6	19
7	اجمالى عدد المحاضرات فى الفصل الدراسي الأول	770	406
8	عدد المحاضرات عن بعد DLMS فى الفصل الدراسي الأول	0	392
9	اجمالى عدد المحاضرات فى الفصل الدراسي الثانى	0	406
10	عدد المحاضرات عن بعد DLMS فى الفصل الدراسي الثانى	770	392
11	عدد الأنشطة الطلابية (ثقافى – اجتماعى – فنى .....الخ)	17	14
12	عدد الطلاب المشاركين بالأنشطة الطلابية	290	210
13	قيمة الدعم المالي للأنشطة الطلابية	30581.15	1770
14	عدد المراكز و الميداليات المتنوعة التي حصل عليها طلاب الكلية	10	6
15	عدد الطلاب فى العام الدراسي	461	678
16	عدد الطلاب المقيدين بالفرقة الأولى بالبرامج العامة	461	678

ثانيا: قطاع شئون الدراسات العليا والبحوث

م	المؤشر	2019-2020	2020-2021
1	عدد المراكز والوحدات التابعة للقطاع	5	5
2	اجمالى عدد الطلاب المصريين المقيدين	376	448

وحدة ضمان الجودة
كلية الزراعة
CONTACT US
https://tqac2.tanta.edu.eg/units/agr
tqac@agr.tanta.edu.eg
002040/3455584
Fax:002040/3455570

م	المؤشر	2019-2020	2020-2021
3	عدد الطلاب المصريين المقيدين الجدد	106	97
4	عدد الطلاب المصريين الممنوحين	55	42
5	عدد الطلاب الوافدين الممنوحين	3	1
6	عدد الطلاب الوافدين المقيدين الجدد	2	1
7	اجمالى عدد الطلاب الوافدين المقيدين	5	4
8	عدد اللوائح الدراسية المعدلة والمطورة في العام الجامعي	1	1
9	عدد الأبحاث المنشورة بالمجلات العلمية	150	192
10	عدد الأبحاث بمكافئات النشر الدولي	42	78
11	عدد المشاركين بأبحاث مكافئات النشر الدولي	69	96
12	عدد أبحاث النشر الدولي طبقا لقاعدة SCOUPS	79	108
13	عدد أبحاث النشر الدولي طبقا لقاعدة Clarivate	70	108
14	عدد المجلات العلمية بالكلية.	0	1
15	عدد الندوات داخل الكلية.	0	1
16	عدد المعيدين والمدرسين المساعدين المبتعثين	1	1
17	عدد المشروعات البحثية فى الكلية والممولة من الجامعة .	1	1
18	عدد أعضاء هيئة التدريس فى الكلية المعارين بالخارج	4	3
19	عدد أعضاء هيئة التدريس من الكلية المعارين بالداخل	1	1

ثالثا: قطاع شئون خدمة المجتمع وتنمية البيئة

م	المؤشر	2019-2020	2020-2021
1	المراكز والوحدات التابعة للقطاع فى الكلية .	2	2
2	عدد المواطنين الذين ساهمت الكلية في محو أميتهم	54	540
3	عدد الأبحاث المنشورة في مجال خدمة المجتمع وتنمية البيئة	1	1
4	عدد الندوات في مجال خدمة المجتمع	3	2
5	عدد ورش العمل في مجال خدمة المجتمع	0	4
6	عدد الدورات في مجال خدمة المجتمع	0	1
7	عدد الحملات التوعوية في مجال خدمة المجتمع	3	1
8	عدد الملتقيات التوظيفية التي تم عملها في الكلية	1	1
9	عدد القوافل التي شاركت بها الكلية	0	4

وحدة ضمان الجودة
كلية الزراعة
CONTACT US
https://tqac2.tanta.edu.eg/units/agr
tqac@agr.tanta.edu.eg
002040/3455584
Fax:002040/3455570

رابعا: مؤشرات الحوكمة المالية

م	المؤشر	2019-2020	2020-2021
1	ايرادات الحسابات الخاصة	2739970	341782.4
2	رصيد أول المدة للوحدات والمراكز الخاصة	171640.1	293603.4
3	إجمالي الإيرادات للوحدات والمراكز الخاصة	913384.8	153278
4	الربح التشغيلى للوحدات والمراكز الخاصة	121963.3	-9664.3
5	رصيد أخر المدة للوحدات والمراكز الخاصة	293603.4	283939.1
6	تطبيق منظومة إلكترونية في الحسابات الخاصة	1	1
7	تطبيق الحوكمة الإلكترونية ورقمنة كافة الخدمات المالية	1	1
8	إجمالي الإيرادات من الأصول الثابته بالكلية خلال العام المالى	3653355	495060.4
9	إجمالي الاستثمار في الأصول الثابتة في الكلية	60200	0
10	إجمالي المصروفات (مصروفات الموازنة+ الحسابات الخاصة)	2822523	298625.1

خامسا: مؤشرات الحوكمة الإدارية

م	المؤشر	2019-2020	2020-2021
1	عدد الدورات التدريبية للعاملين	6	7
2	اعداد المتدربين من العاملين	21	15
3	عدد الدورات التدريبية لأعضاء هيئة التدريس ومعاونهم	54	72
4	عدد من تم تكليفهم بوظيفة معيد	0	5
5	عدد من تم تعيينهم بوظيفة مدرس مساعد	2	0
6	عدد من تم تعيينهم بوظيفة عضو هيئة تدريس (مدرس)	5	1
7	عدد استبيانات الرأي عن الرضا الوظيفى للعاملين وأعضاء هيئة التدريس	1	1
8	قياس الرضا الوظيفى	1	1
9	عدد استبيانات الرأي للاحتياجات التدريبية للإداريين	1	1
10	عدد المناقصات المعلن عنها في مشروعات وأنشطة الكلية	2	5
11	عدد عمليات التحصيل الالكترونى للمصروفات والخدمات	0	10
12	اجمالى جميع الإداريين والعاملين بالاقسام الإدارية بالكلية	140	128
13	العدد الكلى للاداريين والعاملين المحالين للمعاش خلال العام الجامعى	4	5
14	اجمالى ساعات الإشغال لقاعات ومعامل الكلية خلال العام الجامعى	13720	50260

وحدة ضمان الجودة
كلية الزراعة
CONTACT US
https://tqac2.tanta.edu.eg/units/agr
tqac@agr.tanta.edu.eg
002040/3455584
Fax:002040/3455570

سادسا: مؤشرات المنظومة الرقمية والمعرفية

م	المؤشر	2019-2020	2020-2021
1	عدد زوار الموقع	5100	7117
2	عدد الاخبار التي تم نشرها بالمواقع الالكترونية والاخبارية	600	600

سابعا: مؤشرات جودة الحياة

م	المؤشر	2019-2020	2020-2021
1	عدد الأساتذة المتفرغين على رأس العمل	7	8
2	نسبة الاناث من العاملين	55	51
3	نسبة الاناث من أعضاء هيئة التدريس	24.55	24.32
4	عدد القيادات الإدارية من الاناث	2	2
5	عدد المستفيدين من مكافئات النشر الدولى	62	35
6	عدد صالات اللياقة البدنية والملاعب الرياضية	1	1
7	اجمالى عدد الطلاب من الاناث المقيدين بالدراسة (بكالوريوس+ دراسات عليا)	1398	1558
8	اجمالى أعضاء هيئة التدريس والباحثين والهيئة المعاونة الاناث	48	52
9	عدد العاملين والاداريين المحاليين بالمعاش وقاموا بصرف مكافأة نهاية الخدمة	4	5

ثامنا: مؤشرات المكانة الريادية

م	المؤشر	2019-2020	2020-2021
1	عدد الشركات والمؤسسات والخبراء التي تتعاون معهم الكلية	34	34
2	عدد ملفات التقدم للتميز الحكومى	1	1
3	عدد الندوات التوعوية والتثقيفية التى تنظمها للقوات المسلحة داخل الكلية	1	1
4	عدد ملفات التقدم لجائزة التميز الحكومي الداخلي	1	1

وحدة ضمان الجودة
كلية الزراعة
CONTACT US
https://tqac2.tanta.edu.eg/units/agr
tqac@agr.tanta.edu.eg
002040/3455584
Fax:002040/3455570

الطلاب الوافدين

بيان بأسماء الطلاب الوافدين المسجلين بالدراسات العليا

م	الإسم	الجنسية	الدرجة العلمية	القسم العلمي
1	عبدالرحمن زائد خمخم	ليبي	دكتوراه	الإنتاج الحيواني
2	الطاهر يوسف علي الطاهر	ليبي	دكتوراه	الميكنة الزراعية
3	أمال شعبان محمد خير	ليبي	دكتوراه	الإنتاج الحيواني
4	عفاف يوسف الغضيوي	ليبي	دكتوراه	الإنتاج الحيواني

بيان بأسماء الطلاب الوافدين الذين منحوا الدرجات العلمية

م	الإسم	الجنسية	الدرجة العلمية	القسم العلمي
1	عبدالرحمن زائد خمخم	ليبي	ماجستير	الإنتاج الحيواني
2	أشرف خليفة عبدالجليل	ليبي	ماجستير	الإنتاج الحيواني
3	نوار بهاء عبدالجبار	عراقي	دكتوراه	الإنتاج الحيواني
4	عامر كاظم محمد آل عباس	عراقي	دكتوراه	الإنتاج الحيواني

السادة أعضاء البعثات والمهمات العلمية 2021/2020

م	الإسم	الدرجة	القسم العلمي	مكان الإيفاد	نوع الإيفاد
1	السيد/ محمد فتحي طه	معيد	النبات الزراعي	الصين	منحة خارجية
2	السيد/ ياسر صبحى نحيلة	مدرس	النبات الزراعي	أمريكا	اجازة دراسية*
3	السيدة/ إبتسام أبو المجد سليم	مدرس مساعد	علوم الأغذية	أمريكا	بعثة كاملة
4	السيد/ أحمد فكري القرموط	معيد	البساتين	الصين	منحة خارجية
5	السيد/ محمود أبو المجد سليم	معيد	الأراضي والمياه	أمريكا	منحة للتدريب
6	د/ أميرة محمد شحاتة الكريدي	أستاذ مساعد	الوراثة	ألمانيا	مهمة علمية
7	السيد/ عبدالعزيز السيد كشك	مدرس	وقاية النبات	أمريكا	مهمة علمية

* علي مصدر تمويل خارجى

وحدة ضمان الجودة
كلية الزراعة
CONTACT US
https://tqac2.tanta.edu.eg/units/agr
tqac@agr.tanta.edu.eg
002040/3455584
Fax:002040/3455570

منهجية إعداد الخطة

مقـــــــدمة

تتأثر سياسات وأساليب أداء المؤسسات التعليمية بمجموعة القيم والمعتقدات والأنماط الإدارية المستخدمة فى الإدارة العليا والمتوسطة بالمؤسسة، والتي غالبا ما تتوارثها الإدارات المتعاقبة وتنتقل بالتبعية من مستوى إداري للمستوى الذى يليه. وعادة ما ينتهى الأمر بالانغماس فى حل المشاكل التقليدية اليومية خاصة مع مركزية الإدارة بتلك المؤسسات التعليمية وضرورة رفع واعتماد كافة إجراءات العمل الى عميد الكلية مهما كانت بساطة وقيمة الإجراء. وقد تعتمد المؤسسة التعليمية على ما يسمى بـ "**التخطيط التكيفي**" والذى يتمثل فى حل المشاكل القائمة دون دراسة للفرص الحقيقية المتاحة أمام المؤسسة فى المستقبل القريب أو البعيد، الأمر الذى يفقد المؤسسة القدرة على التنسيق والتكامل وعلى تحقيق نقلة تقدمية حقيقية. أما أسلوب التخطيط الإستراتيجي فيتضمن دمج الرؤى والغايات واستغلال الفرص المتاحة ومعالجة المشكلات القائمة على أساس من البحث والتحليل الشامل المنظم لتطوير الإستراتيجيات، وهو الاختيار العصري الأفضل والأكثر ملاءمة لطبيعة المؤسسات التعليمية والبحثية.

يتناول التخطيط الإستراتيجي استنباط الإستراتيجيات ووضع السياسات والآليات التى تساعد على استشراف مستقبل أفضل للمؤسسة التعليمية داخلياً وخارجياً (أى على مستوى إداراتها الداخلية وعلاقاتها بالمؤسسات التعليمية الأخرى وسوق العمل والمجتمع الذى تقدم له خدماتها). ويتطلب ذلك تواجد الخبرة واستخدام تقنيات التخطيط الإستراتيجي من جانب، والى القدرة على التفكير الإستراتيجي المتعلق برسم الصورة المستقبلية للمؤسسة والنابعة من اقتناع القيادات وفريق العمل بضرورة التطوير والتحسين من جانب آخر. لذلك يتأتى نجاح التخطيط الإستراتيجي للمؤسسة التعليمية من دعم والتزام القيادات بالتفكير الإستراتيجي وبما يصل إلى المشاركة الفعلية فى وضع الخطة وليس مجرد توفير البيانات وتسهيل الأعمال وتشجيع فريق التخطيط.

وانطلاقاً من التوجهات الحديثة نحو تطوير مؤسسات التعليم العالي، بدأت الكلية في اتخاذ خطوات منهجية لإعداد خطة استراتيجية تتلاءم مع هذه التوجهات سعيا لتحقيق الأهداف المنشودة. وحيث ان حجم التحديات يزيد مع المنافسة في استقطاب طلاب جدد وتقديم خدمة زراعية متميزة. بدأت الكلية في عمل حصر لنقاط القوة والضعف في البيئة الداخلية، ونقاط الفرص والتهديدات في البيئة الخارجية من خلال الفئات المستهدفة. وتم رصد الوضع الحالي ووضع الخطة الاستراتيجية للوصول الي الأهداف المأمولة.

https://tqac2.tanta.edu.eg/units/agr
tqac@agr.tanta.edu.eg
002040/3455584
Fax:002040/3455570

أهم القضايا الاستراتيجية والتحديات التي تواجه الكلية

عموماً من خلال نتائج ورش العمل واستطلاعات آراء منسوبي الكلية والمجتمع المحلي، تم استخلاص أهم القضايا الاستراتيجية والتحديات التي تواجه الكلية – كغيرها من الكليات – وكأحد مؤسسات التعليم الجامعى فى مصر والتى تشمل:

- ضرورة مواكبة البرامج التعليمية لاحتياجات سوق العمل وتحسين مخرجات التعليم بالكلية، ويشمل ذلك تطوير البرامج الأكاديمية الحالية لرفع مستوى مخرجات التعليم، والسعي في إنشاء برامج جديدة تلبي حاجة سوق العمل

- الحاجة إلى تعليم يساهم فى تحقيق التنمية ونهضة المجتمع وذلك من خلال رفع المستوى الأكاديمي للطلاب لإعداد خرجين لديهم القدرة على المنافسة في سوق العمل

- مواجهة النمو السكانى والطلب المستمر والمتزايد على التعليم فى ظل قصور الطاقات الاستيعابية وتراجع الاستثمارات، وذلك من خلال التوسع في الطاقة الاستيعابية في مراعاة معايير الجودة و سوق العمل.

- جودة البحث العلمي بالكلية، ويشمل ذلك تحسين جودة البحث العلمي التي تساهم في بناء اقتصاد المعرفة، وما يتطلبه من توفير التمويل اللازم لتحديث وتطوير العملية التعليمية والبحثية

- تحسين دور الكلية في مجالات خدمة المجتمع تنمية البيئة، وذلك من خلال تحسين الخدمات المقدمة للمجتمع المحيط من مؤسسات وأفراد

- تطوير الشراكات مع مؤسسات وأفراد المجتمع، وذلك مثل الشراكات التدريبية والاستشارية والبحثية وتواؤم البرامج التعليمية الكليات المناظرة وكذلك شركات القطاع الخاص والجمعيات العاملة في المجال الزراعي.

- حتمية تطبيق الأنماط التعليمية الحديثة والتوجهات العالمية للتدريس والتعلم، وما يتطلبه من تطوير البنية التحتية والتقنية والخدمية في الكلية، ويشمل ذلك علي سبيل المثال لا الحصر، دعم مصادر التعليم في الكلية (مباني، قاعات، مكتبات، معامل حاسوبية، ومعامل مختبرية وبحثية) ، وتوفير المرافق والخدمات اللازمة لمنسوبي الكلية .

- الفاعلية الإدارية بالكلية، ويشمل ذلك تطبيق مبادئ الحوكمة بالكلية، وإعادة الهيكلة لبعض الوحدات الإدارية بالكلية مما يحقق تضافر قوى أعضاء هيئة التدريس والجهاز الإداري وتحقيق رضاهم.

https://tqac2.tanta.edu.eg/units/agr
tqac@agr.tanta.edu.eg
002040/3455584
Fax:002040/3455570

- الكادر التعليمي "أعضاء هيئة التدريس، ويشمل دعم قدرات أعضاء هيئة التدريس والتطوير والتدريب المستمر لأعضاء هيئة التدريس والهيئة المعاونة في جميع أقسام الكلية
- تطوير الكادر الإداري والفني، وذلك من خلال تطوير ورفع مستوى الأداء لدى الكادر الإداري، وذلك من أجل توفير الكادر الإداري الذي يدعم ويساند العملية التعليمية في الكلية.

وتندرج كل هذه التحديات تحت أربعة محاور أساسية هي:

1. الاستيعاب والقبول
2. المواءمة مع سوق العمل
3. التمويل
4. الجودة

شكل (1): المحاور الرئيسية للتحديات التي تواجه كلية الزراعة – جامعة طنطا

وحدة ضمان الجودة
كلية الزراعة
CONTACT US
https://tqac2.tanta.edu.eg/units/agr
tqac@agr.tanta.edu.eg
002040/3455584
Fax:002040/3455570

تحديدالاحتياجات Need Assessment

تحديد الاحتياجات من المقومات الأساسية لنجاح الخطة الاستراتيجية ويمكن إيجاز الاحتياجات فيما يلي:

- موارد بشرية وتتضمن أعضاء هيئة التدريس ومعاونيهم والعاملين بالجهاز الإداري بالكلية علي كافة المستويات. وجدير بالذكر أن الموارد البشرية الموجودة بالكلية تتسم بالوفرة مع تنوع المدارس العلمية لأعضاء هيئة التدريس كماً وكيفاً علاوة علي الكفاءة العالية للعاملين بالجهاز الإداري بالكلية.
- إمكانات وتجهيزات خاصة بالكلية والبنية التحتية المتوفرة لديها وكذلك التي في حاجة إليها
- هيكل تنظيمي وكيان إداري مسئول عن التنفيذ والمتابعة للخطة
- آلية فعالة للاتصالات لجمع وتبادل البيانات والمعلومات وتحليل النتائج.
- تحديد ميثاق شرف لأعضاء هيئة التدريس ومعاونيهم وجميع العاملين بالأقسام وبالجهاز الإداري للكلية بكافة مستوياته يتضمن التمسك بالقيم والأعراف الجامعية والانتماء والولاء للكلية والجامعة والوطن ونشر ثقافة المعرفة والجودة والتميز.
- موارد مالية للكلية من خلال دخل الوحدات ذات الطابع الخاص.

تحديد أولويات الكلية خلال فترة الخطة

- التطوير المستمر للبرامج والمقررات الدراسية.
- التطوير والتحسين المستمر للقدرةالمؤسسية للكلية وزيادة فاعلية العملية التعليمية والبحثية وخدمة المجتمع وتنمية البيئة والتأهل للحصول علي الاعتماد.
- التوسع في استخدام التعليم الالكتروني، والتعليم عن بعد، وتوفير الموارد والبنية اللازمة لتحقيق ذلك.
- التوسع في جذب الطلاب للالتحاق بالكلية وكذلك الدراسات العليا.
- دعم وتوثيق الروابط الثقافية والعلمية بين الكلية والجهات ذات الاهتمام المشترك في المجالات التعليمية والبحثية وخدمة المجتمع وتنمية البيئة.
- تسويق خدمات الكلية الاستشارية والبحثية والاهتمام بقضايا البيئة والمجتمع والعمل علي المساهمة الفاعلة في التنمية المستدامة عن طريق التوسع في البحوث والاهتمام بالبحوث التطبيقية ومتعددة التخصصات، ومساهمات المراكز والوحدات ذات الطابع الخاص بالكلية.
- الاهتمام بالتدريب المستمر للقيادات، وأعضاء هيئة التدريس، والهيئة المعاونة، والعاملين لرفع الكفاءة والفعالية وتحقيق التميز في الأداء الجامعي والبحثي وخدمة المجتمع وتنمية البيئة.
- غرس روح المنافسة والتعاون الشريف والقيم المجتمعية الإيجابية مع الحفاظ علي الهوية.

وحدة ضمان الجودة
كلية الزراعة
CONTACT US
https://tqac2.tanta.edu.eg/units/agr
tqac@agr.tanta.edu.eg
002040/3455584
Fax:002040/3455570

مبررات وضع الخطة الاستراتيجية

- تنظيم وتوجيه وتنفيذ وتقييم الأنشطة والخدمات الرئيسية بالكلية
- تخصيص واستخدام موارد الكلية بكفاءة
- بناء قدرات الكلية وجعلها قادرة على المنافسة على المستوي المحلي والإقليمي
- تحقيق رسالة الكلية وأهدافها الاستراتيجية من وجهة نظر كافة المستفيدين ذوي العلاقة بالكلية
- توجيه الكلية إلى مراحل التطور والعمل لتوكيد الجودة في برامجها وأنشطتها المختلفة للتقدم للحصول على الاعتماد من الهيئة القومية لضمان جودة التعليم والاعتماد
- إعداد جيل من القيادات الجامعية متسلح بفكر وثقافة الإدارة الاستراتيجية
- إعداد خريج متميز يواكب احتياجات سوق العمل ويساهم في تحقيق رسالة جامعة طنطا بصفة عامة وكلية الزراعة بصفة خاصة، مما يعود بالأثر الإيجابي على تنمية المجتمع
- إحداث التوافق بين الكلية والبيئة المحيطة بلا لتحقيق التنمية المستدامة

منهجية اعداد الخطة الاستراتيجية

إن ثقافة الجودة وبرامجها تهدف إلي اشتراك كل المسئولين في إدارة المؤسسة التعليمية مثل الطالب وأعضاء هيئة التدريس والمهتمين من المجتمع ليصبحوا جزءاً من برنامج ثقافة الجودة. وبالتالي فإن الجودة تعني القوة الدافعة المطلوبة لدفع نظام التعليم الجامعي بشكل فعال ليحقق أهدافه ورسالته المنوط بها من قبل المجتمع والإطراف العديدة ذات الاهتمام بالتعليم الجامعي. وقد فرضت متغيرات العصر الحديث ضرورة الآخذ بمنهجية التخطيط الاستراتيجي، لبناء أجيال من طلبة الكلية قادرين على مجابهة المتغيرات بفكر استراتيجي جديد، يحافظ على قيم المجتمع، وملماً بالجال الزراعي، ويكون هذا الفكر الاستراتيجي مستشرفاً علي المستقبل بما يحمله من فرص وتهديدات، لتجاوز الواقع الحالي من عوامل قوة وعوامل ضعف، ومن ثم كان التوجه نحو ضمان الجودة والتأهيل للاعتماد بمنهجية عملية لإعداد الخطة الخطة الاستراتيجية للكلية (2021–2026).

وقد صدرت أول خطة استراتيجية لكلية الزراعة – جامعة طنطا للفترة من 2015–2020، ثم انقطعت بعدها لمده عام بسبب جائحة كرونا. على كل حال قامت الكلية بوضع خطة تنفيذية بينية للعام 2021/2020، حتي بدأ بعد ذلك إعداد الخطة الاستراتيجية الثانية للكلية (2021–2026) بجميع مكوناتها، بدأ بالتحليل البيئي، ومرورًا برسالة ورؤية وأهداف استراتيجية للكلية، وختاما بخطة تنفيذية لتحقيق الخطة الاستراتيجية الموضوعة، بما يحقق الخطة الاستراتيجية للجامعة لنفس المدة (2021–2026).

وتقوم خطة الكلية الاستراتيجية لتوكيد الجودة على منهجية SDTP " يرى– يرسم– يفكر– يخطط" (See, Draw, Think, Plan) إلى جانب الاعتماد على معايير اعتماد كليات ومعاهد التعليم العالي

وحدة ضمان الجودة
كلية الزراعة
CONTACT US
https://tqac2.tanta.edu.eg/units/agr
tqac@agr.tanta.edu.eg
002040/3455584
Fax:002040/3455570

طبقا لدليل الهيئة القومية لضمان الجودة والتعليم الصادر في يوليو 2015 م، وتحليل البيئة الخارجية للكلية لمعرفة الفرص والتهديدات المحتملة، وتحليل البيئة الداخلية لتحديد نقاط القوة والضعف، ثم رسم صورة مثالية سعياً وارء إحداث التكامل بين الأنشطة من أجل تنفيذ استراتيجية الكلية، وتحقيق رؤيتها المستقبلية والاستراتيجية، من خلال التفكير العملي المنهجي القائم على أساس سليم لاتخاذ القرارت الاستراتيجية وفقاً لمعاير المحددة، وتعتبر مدخلاً أساسياً للتخطيط الاستراتيجي للكلية في علاقتها بسوق العمل واحتياجات التنمية المجتمعية وحركة المستجدات في القطاع الز اعي عمى المستوى المحلي والإقليمي.

وتستند منهجية SDTP من حيث كونها ترى الواقع، ثم ترسم صورة مستقبلية، مع التفكير في كيفية تحقيقها، تبنى خطة للمستقبل، ويقوم هذا المنهج على أسلوب تفكير منظم قادر على دراسة منظومة البيئة الداخلية للكلية وعلاقتها مع منظومة البيئة الخارجية والخروج بأليات اتخاذ القرارات لاستراتيجية بناء على أساس علمي مدروس متعمق بواقع الكلية الداخلي والخارجي.

شكل (2): منهجية SDTP التي اعتمدتها كلية الزراعة – جامعة طنطا كمنهجية أساسية لخطتها الاستراتيجية

كما تقوم خطة الكلية الاستراتيجية على منهجية "**التحليل البيئى**". وتكمن أهمية هذه المنهجية فى قدرتها على تحليل "البيئة الخارجية" للكلية لاستقراء الفرص والتهديدات المحتملة، وتحليل "البيئة الداخلية" للكلية من حيث كفاءتها وقدراتها الذاتية لتحديد نقاط القوة والضعف فيها، سعياً نحو إحداث التناسق والتعاون

وحدة ضمان الجودة
كلية الزراعة
CONTACT US
https://tqac2.tanta.edu.eg/units/agr
tqac@agr.tanta.edu.eg
002040/3455584
Fax:002040/3455570

بين جميع الأنشطة لتنفيذ استراتيجية الكلية وتحقيق رؤيتها المستقبلية وغاياتها الاستراتيجية. كما أن التحليل البيئى يمد الكلية بأساس سليم لاتخاذ القرارت الاستراتيجية وفقاً للمعايير المحددة، وبالتالى تعتبر مدخلاً أساسياً للتخطيط الاستراتيجى للكلية فى علاقتها ببيئتها وسوق العمل واحتياجات التنمية المجتمعية. كما أن هذا المنهج يقدم لصانعى القرارات بدائل وخيارات ممكنة لموضوع الدراسة. ومن ناحية أخرى فقد اعتمدت الخطة الحالية على منهج "**تحليل المضمون**" والذى يقوم على استخدام تحليل الوثائق واللوائح المتصلة بالتعليم الجامعي، كما اعتمدت المنهجية على عدد من الأدوات البحثية كالاستبيانات واستمارات الرأى وأدوات المقابلة المفتوحة والمقننة فى سبيل اتمام عملية المسح البيئى للكلية.

ومن ثم اعتمد أسلوب العمل في إعداد الخطة الإستراتيجية للكلية علي مايلي:

- تشكيل فريق عمل الخطة بشكل يتضمن كافة التخصصات المعنية بالجودة والتخطيط الاستراتيجي وذوى الخبرة في ذلك.
- دراسه الخطة الاستراتيجية السابقة.
- الاطلاع على الخطة الاستراتيجية لجامعة طنطا (2021-2025)
- الاطلاع على رؤية ورسالة جامعة طنطا.
- الإطلاع على تقارير المراجعين النظراء عقب زيارتهم للكلية.
- الإطلاع على دراسات التقويم الذاتي السابقة والتقارير السنوية.
- الإطلاع على دليل الهيئة القومية لضمان جودة التعليم والاعتماد والصادر في 2015
- الإطلاع علي خطة مشروع التطوير المستمر والتأهيل للاعتماد (CIQAP).
- طريقة العصف الذهني والتى استخدمت مع عدد من قيادات الكلية و أعضاء هيئة التدريس ومديري المراكز والوحدات والطلاب.
- دراسة مقترحات خريجي الكلية ورجال الأعمال.
- تنظيم حلقات النقاش الحرة والمتنوعة بين فريق العمل.
- عمل المسح البيئي لكلية الزراعة.
- تحليل النتائج ورصدها في تقرير أولي
- إعداد الخطة ويراعي فيها أن تكون محققة لرؤية ورسالة الكلية والجامعة وتتصف بالمرونة والقابلية للتطوير وفقاً للمستجدات والمتغيرات وان تكون قابلة للقياس ومحددة بالوقت ومسئوليات التنفيذ وتتفق مع القيم الأخلاقية بما يحافظ علي الهوية القومية.
- عرض عناصر الخطة علي أعضاء هيئة التدريس والمستفيدين من بعض الجهات ذات العلاقة ودراسة التغذية الراجعة.

وحدة ضمان الجودة
كلية الزراعة
CONTACT US
https://tqac2.tanta.edu.eg/units/agr
tqac@agr.tanta.edu.eg
002040/3455584
Fax:002040/3455570

مراحل إعداد الخطة الاستراتيجية

تم إعداد الخطة الاستراتيجية لكلية الزراعة – جامعة طنطا من 2021 حتي 2026 وتم ذلك بناء على المراحل التالية والتي يتضمن كلاً منها عدة خطوات سيتم ذكرها فيما بعد:

1. **المرحلة الأولى:**
   تحديث تشكيل فريق إعداد الخطة الاستراتيجية للكلية وتدريبه.
2. **المرحلة الثانية:**
   تحليل الوضع الراهن (التحليل البيئي).
3. **المرحلة الثالثة:**
   صياغة الرؤية والرسالة ومحاور الخطة.
4. **المرحلة الرابعة:**
   تحديد الغايات، الأهداف الاستراتيجية، والسياسات العامة للكلية.
5. **المرحلة الخامسة:**
   الخطة التنفيذية، تقدير الموارد المالية، وخطة المتابعة والتقويم.
6. **المرحلة السادسة:**
   مراجعة وإعتماد الخطة الاستراتيجية للكلية (2021-2026).

المرحلة الأولى	تحديث تشكيل فريق إعداد الخطة الاستراتيجية للكلية وتدريبه
المرحلة الثانية	تحليل الوضع الراهن (التحليل البيئي)
المرحلة الثالثة:	صياغة الرؤية والرسالة ومحاور الخطة
المرحلة الرابعة	صياغة وتحديد الغايات، الأهداف الاستراتيجية، والسياسات العامة للكلية
المرحلة الخامسة	الخطة التنفيذية، تقدير الموارد المالية، وخطة المتابعة والتقويم
المرحلة السادسة	مراجعة وإعتماد الخطة الاستراتيجية للكلية (2021-2026)

شكل (3): مراحل إعداد الخطة الاستراتيجية لكلية الزراعة – جامعة طنطا

وحدة ضمان الجودة
كلية الزراعة
CONTACT US
https://tqac2.tanta.edu.eg/units/agr
tqac@agr.tanta.edu.eg
002040/3455584
Fax:002040/3455570

المرحلة الأولى: تحديث تشكيل فريق إعداد الخطة الاستراتيجية للكلية وتدريبه

ويقصد به تشكيل فريق التخطيط الاستراتيجي بالكلية بصورة تضمن تمثيل جميع أقسام الكلية، وجميع الأطراف أصحاب المصلحة في الخطة الاستراتيجية، ثم تدريب وتوعية أعضاء هيئة التدريس ومعاونيهم والعاملين بالكلية بمفهوم التخطيط الاستراتيجي ومنهجية، ودور كل من المشاركين بالخطة. ولتحقيق ذلك تم:-

- تحديث تشكيل فريق إعداد الخطة الاستراتيجية للكلية (2026/2021) من الكوادر البشرية المدربة والمؤهلة من الجهات المعنية من داخل وخارج الكلية، مع مراعاة الاستفادة من الكوادر البشرية المتميزة والموجودة بالخارج (أمريكا والسعودية) واستخدام وسائل التواصل الإلكتروني (Online) لتعظيم الاستفادة من خبرات تلك الكوادر وضمهم للفريق. وقد تم تشكيل وتحديث فريق إعداد الخطة بقرار عميد الكلية في 2020/12/20 م.

- تدريب فريق الخطة الاستراتيجية بالكلية على التخطيط الاستراتيجي بالتعاون مع الهيئة القومية لضمان جودة التعليم والاعتماد ومركز الجودة بالجامعة. وذلك من خلال عقد عدة ورش عمل تدريبية وذلك لأعضاء فريق إعداد الخطة الاستراتيجية، بهدف تدريب وتوعية القيادات وأعضاء هيئة التدريس والهيئة المعاونة وأعضاء الجهاز الادارى بمعايير الاعتماد طبقا لدليل اعتماد كليات ومعاهد التعليم العالى الصادر عن الهيئة القومية لضمان جودة التعليم والاعتماد بجمهورية مصر العربية الإصدار الثالث يونيو2015.

المرحلة الثانية: تحليل الوضع الراهن (التحليل البيئي)

ويقصد بها اتباع الاليات والوسائل العلمية لجمع البيانات وعمل الاحصائيات وتحليلها للوصول إلى تحميل الوضع الراهن لكل الأقسام العلمية، من حيث التخصصات الاكاديمية، والامكانيات والقدرات المتاحة، وآليات تحقيق الحالة المبتغاة، بما يكفل توفير عدد من التصورات والخيارات المرغوبة والممكنة لتحقيق رسالة الكلية وأهدافها الاستراتيجية وفق منهجية التحليل البيئي الرباعيSWOT حيث يتم تحديد عناصر القوة والضعف والفرص والتهديدات للكلية لتصميم المصفوفة الرباعية للوضع الراهن للخروج بالصياغة المناسبة لرؤية ورسالة الكلية وتحديد الأهداف الاستراتيجية والسياسات والاستراتيجيات المتبعة والخطة التنفيذية اللازمة لتعزيز نقاط القوة واستغلال الفرص لتقوية نقاط الضعف وتفادى التهديدات والوصول إلى المستوى

وحدة ضمان الجودة
كلية الزراعة
CONTACT US
https://tqac2.tanta.edu.eg/units/agr
tqac@agr.tanta.edu.eg
002040/3455584
Fax:002040/3455570

المستهدف لأداء الكلية مما يضمن الحصول على الاعتماد الأكاديمي المستمر طبقاً للمعايير الموضوعة والمعلنة من قبل الهيئة القومية لضمان جودة التعليم والاعتماد.

ولتحقيق ذلك تم:-

- أجراء التحليل البيئي باستخدام أسلوب التحليل الرباعي (SWOT) والذي يقوم على تحليل جميع الأدلة والوثائق والمستندات المطلوبة للخطة الاستراتيجية من مختلف الإدارات، كما اعتمدت المنهجية على عدد من الأدوات لدراسة البيئة الداخلية والخارجية والتي من أهمها ورش العمل والاستبيانات واستطلاعات الرأي والمقابلات وكذلك الملاحظات في عملية التحليل البيئي للكلية وذلك لتحديد نقاط القوة والضعف والفرص والتهديدات. وقد تم إجراء التحليل البيئي للكلية خلال شهر يناير 2021.
- عرض ومناقشة نتائج التحليل البيئي على الأطراف المعنية الداخلية والخارجية من خلال ورشة عمل في 2021/2/15 م وذلك لتحديد مصفوفة التحليل البيئي باستخدام أسلوب التحليل الرباعي (SWOT) للكلية بما تشمله من نقاط قوة ونقاط ضعف وفرص سانحة وتهديدات محتملة وتم مناقشتها في اجتماع فريق التخطيط الاستراتيجي في 2021/2/22م.
- إعتماد نتائج التحليل البيئي ومصفوفة التحليل الرباعي (SWOT) من مجلس الكلية بجلسته المنعقدة في 2021/4/21م.

المرحلة الثالثة: صياغة الرؤية والرسالة ومحاور الخطة

بناء على نتائج تحليل الوضع الراهن، وما تم من الموافقة عمى تبنى الكلية للمعايير القومية الأكاديمية القياسية المرجعية إصدار 2015م، تم تعديل رؤية ورسالة الكلية، وبحيث تتضمن رسالة الكلية المهام الرئيسية للكلية والمتمثلة في التعليم والتعلم والدراسات العليا والبحث العلمي، وخدمة المجتمع وتنمية البيئة والجودة في اطار القيم.

ولتحقيق ذلك تم:-

- تصميم ومراجعة واجراء استبيانات (ورقية والكترونية Online) لتحديث صياغة الرؤية والرسالة الخاصة بالكلية. تم الانتهاء من تصميم ومراجعة الاستبيانات في 2021/3/15 م.
- تحديث الصياغة النهائية للرؤية والرسالة الخاصة بالكلية، وذلك من خلال عقد عدد من اللقاءات لأعضاء هيئة التدريس والهيئة المعاونة والطلاب بالإضافة للقاء

وحدة ضمان الجودة
كلية الزراعة
CONTACT US
https://tqac2.tanta.edu.eg/units/agr
tqac@agr.tanta.edu.eg
002040/3455584
Fax:002040/3455570

المجتمعي للمستفيدين من خارج الكلية وكذا تحليل الاستبيانات الخاصة بذلك للخروج بالصياغة النهائية المحدثة للرؤية والرسالة والتي قد شارك في صياغتها جميع عناصر المجتمع الخارجي والداخلي للكلية. ومن ثم، اجتمع فريق إعداد الخطة الاستراتيجية في 2021/3/22 لعمل الصياغة اللازمة لرؤية ورسالة الكلية.

- المراجعة النهائية لصياغة الرؤية والرسالة الخاصة بالكلية وذلك من خلال عقد ورشة عمل للأطراف المعنية الداخلية والخارجية في 2021/3/29 م.
- اعتماد الصياغة النهائية لرؤية ورسالة الكلية باللغة العربية بمجلس الكلية في جلسته المنعقدة بتاريخ 2021/4/21 م.

المرحلة الرابعة: صياغة وتحديد الغايات، الأهداف الاستراتيجية، والسياسات العامة للكلية

وفيها تم تحديد السياسات والأهداف الاستراتيجية للكلية بناء على ما تم الوصول إليه من نتائج التحليل البيئي لتحقيق رسالة الكلية. ولتحقيق ذلك تم:-

- تحديد الغايات والأهداف الاستراتيجية للكلية، وذلك بالاستفادة من عناصر التحليل البيئي وللوصول إلى تحقيق الرسالة، حيث انه قد تم عمل تحليل البيئة الداخلية والخارجية للكلية للوصول إلي القرار المناسب لأفضل الأهداف الاستراتيجية الواجب اتباعها لكل من الناحية التعليمية والبحثية وخدمة المجتمع. لذا فقد تم عقد ورشة عمل ضمت الأطراف المعنية المختلفة (داخلية وخارجية) لتحديد الغايات، والأهداف الاستراتيجية في 2021/4/12 م.

- تحديد الأهداف الإجرائية (الفرعية) لضمان التحقيق الأمثل للغايات والأهداف الاستراتيجية للكلية. لذا فقد تم عقد اجتماع ضم الأطراف المعنية المختلفة (داخلية وخارجية) لتحديد الأهداف الإجرائية (الفرعية) والسياسات الخاصة بالكلية في 2021/4/19 م.

- اعتماد الغايات، الأهداف الاستراتيجية، والأهداف الإجرائية (الفرعية) للكلية بمجلس الكلية في جلسته المنعقدة بتاريخ 2021/6/14م.

المرحلة الخامسة: إعداد الخطة التنفيذية، تقدير الموارد المالية، وخطة المتابعة والتقويم

وفيها تم وضع مجموعة من برامج العمل المختلفة والتي يمكن من خلالها تحقيق الأهداف الاستراتيجية، ثم تحديد الأنشطة اللازمة لتحقيق كل هدف، كما تم تحديد مسئولية التنفيذ، والمدى الزمنى لها، وقد روعي في ذلك الاستفادة من عناصر القوة

وحدة ضمان الجودة
كلية الزراعة
CONTACT US
https://tqac2.tanta.edu.eg/units/agr
tqac@agr.tanta.edu.eg
002040/3455584
Fax:002040/3455570

والفرص المتاحة. كما تم تحديد مسئولية متابعة الأنشطة ومؤشرات الأداء وأدوات التحقق لكل نشاط بالخطة. وكذلك تقدير التكلفة المالية لكل الأنشطة آخذين في الاعتبار معدلات التضخم والوسائل المختلفة المستخدمة لتوفير التمويل اللازم للخطة.

ولتحقيق ذلك تم:-

- تصميم وإعداد الخطة التنفيذية للخطة الاستراتيجية للكلية (2021-2026)، حيث تم عمل اجتماع لفريق إعداد الخطة الاستراتيجية للكلية بتاريخ 2021/5/3 م، وذلك لدراسة الفجوة تمهيداً لوضع خطة تنفيذية مناسبة لتحقيق الأهداف الاستراتيجية بناءاً على إطار زمني وتحديد مصادر التمويل واليات المتابعة.
- عقد اجتماع لفريق إعداد الخطة الاستراتيجية للكلية بتاريخ 2021/5/10 م، وذلك لوضع الخطة التنفيذية للغاية الأولي.
- عقد اجتماع لفريق إعداد الخطة الاستراتيجية للكلية بتاريخ 2021/5/17 م، وذلك لوضع الخطة التنفيذية للغاية الثانية.
- عقد اجتماع لفريق إعداد الخطة الاستراتيجية للكلية بتاريخ 2021/5/24 م، وذلك لوضع الخطة التنفيذية للغاية الثالثة.
- عقد اجتماع لفريق إعداد الخطة الاستراتيجية للكلية بتاريخ 2021/5/31 م، وذلك لوضع الخطة التنفيذية للغاية الرابعة.
- عقد اجتماع لفريق إعداد الخطة الاستراتيجية للكلية بتاريخ 2021/6/7 م، وذلك لوضع الخطة التنفيذية للغاية الخامسة.
- عقد اجتماع لفريق إعداد الخطة الاستراتيجية للكلية في 2021/6/14 م، وذلك لإعداد المخطط الزمني للخطة التنفيذية لكلية الزراعة 2021-2026.
- عقد اجتماع لفريق إعداد الخطة الاستراتيجية للكلية في 2021/6/21 م، وذلك لتصميم استمارات وبطاقات التقويم والمتابعة للمؤشرات المختلفة لضمان سير تنفيذ الخطة التنفيذية. وقد اتفق الفريق على تنفيذ النماذج التالية من استمارات المتابعة (مرفق رقم ع):-
  - نموذج رقم (ع-أ): خطة متابعة الخطة التنفيذية للعام 20..../20.... م .
  - نموذج رقم (ع-ب): خطة متابعة الأنشطة الفرعية للعام 20..../20.... م.
  - نموذج رقم (ع-ج): خطة متابعة الخطة المالية للعام 20..../20.... م .

وحدة ضمان الجودة
كلية الزراعة
CONTACT US
https://tqac2.tanta.edu.eg/units/agr
tqac@agr.tanta.edu.eg
002040/3455584
Fax:002040/3455570

المرحلة السادسة: مراجعة وإعتماد الخطة الاستراتيجية للكلية (2021-2026)

بعد عرض الخطة على مجتمع الكلية في صورتها النهائية، تم ارسالها إلى أحد الخبراء المتخصصين بالتخطيط الاستراتيجي لمؤسسات التعليم العالي للمراجعة من خارج الجامعة، وكذلك اثنين من مدربي ومراجعي الهيئة القومية من داخل الجامعة، وتم التعديل طبقاً للتقارير الواردة من المراجعين، ثم تم اعتمادها في مجلس الكلية؛ لإرسالها إلى الجامعة للموافقة قبل الطباعة والنشر. ولتحقيق ذلك تم:-

- مراجعة الخطة الاستراتيجية، حيث تم إرسال الخطة الاستراتيجية للسيد أ.د. مدير مركز التخطيط الاستراتيجي وتقييم الأداء – مركز ضمان الجودة بالجامعة للمراجعة (مراجع داخلي) في وكذلك أحد مدربي ومراجعي الهيئة القومية من داخل الكلية (مراجع داخلي)، كما تم إرسالها إلى أحد الخبراء المتخصصين بالتخطيط الاستراتيجي لمؤسسات التعليم العالي للمراجعة من خارج الجامعة (مراجع خارجي)، وتم التعديل طبقاً للتقارير الواردة من السادة المراجعين.
- اعتماد الخطة الاستراتيجية وكذلك السياسات العامة للكلية في مجالات الجودة، الدراسات العليا والبحث العلمى، مجالات التعليم والتعلم، وخدمة المجتمع وتنمية البيئة، وكذلك القيم الجوهرية المشتركة من مجلس الكلية في 2021/9/13 م.
- اعتماد الخطة الاستراتيجية بمجلس الجامعة في سبتمبر 2021 م.
- طبع ونشر الخطة الاستراتيجية للكلية في أكتوبر 2021.

وحدة ضمان الجودة
كلية الزراعة
CONTACT US
https://tqac2.tanta.edu.eg/units/agr
tqac@agr.tanta.edu.eg
002040/3455584
Fax:002040/3455570

شكل (4). خطوات إعداد الخطة الاستراتيجية لكلية الزراعة – جامعة طنطا

وحدة ضمان الجودة
كلية الزراعة
CONTACT US
https://tqac2.tanta.edu.eg/units/agr
tqac@agr.tanta.edu.eg
002040/3455584
Fax:002040/3455570

مصادر جمع البيانات :

1- المصادر الثانوية: وتتمثل فى السجلات والوثائق المتوافرة والمحفوظة لدى الوحدات الفرعية:-

1- إدارة أمانة مجلس الكلية و مكتب عميد الكلية و مكتب وكيل الكلية لشئون الطلاب و مكتب وكيل الكلية لشئون الدراسات العليا والبحوث و مكتب وكيل الكلية لشئون خدمة المجتمع وتنمية البيئة و مكتب أمين الكلية.

2- ادارة شؤن التعليم والطلاب وادارة الدراسات العليا والبحوث وادارة شؤن العاملين وادارة رعاية الشباب وادارة الشؤن المالية وادارة الشؤن الفنية.

2- المصادر الأولية: وتتمثل فى بيانات تم جمعها خصيصا بغرض اعداد الخطة عن طريق استطلاع أراء كل من :-

- أعضاء هيئة التدريس ومعاونيهم من شاغلى مختلف الدرجات الوظيفية بأكثر من طريقه وفى أكثر من اتجاه لتحديد نقاط القوة ونقاط الضعف , وكذلك ما يمثل فرصا , وما يمثل تهديداً وقد ضمت الدرجات الوظيفية ما يلي:-
  - أستاذ
  - أستاذ متفرغ
  - أستاذ مساعد
  - مدرس
  - مدرس مساعد
  - معيد
- الاداريين والموظفين العاملين بمختلف ادارات الكلية بكافة درجاتهم الوظيفية.
- الطلاب المقيدين فى مرحلة البكالريوس.
- الخريجين: تم استطلاع أراء عينة عمدية من خريجى الكلية .
- ذوى العلاقة بالمجتمع المحلى المحيط بالكلية : تم استطلاع أراء عينة عمدية من المنظمات التى يعمل بها خريجو كلية الزراعة بمحافظة الغربية وكبار الزراع .

3- معايير الهيئة القومية لضمان جودة التعليم والاعتماد (أغسطس 2009) تم الرجوع الى معايير الهيئة القومية لضمان جودة التعليم والاعتماد وكذلك معايير الأكاديمية المرجعية القومية NARS الخاص بكليات الزراعة .

وحدة ضمان الجودة
كلية الزراعة
CONTACT US
https://tqac2.tanta.edu.eg/units/agr
tqac@agr.tanta.edu.eg
002040/3455584
Fax:002040/3455570

أدوات جمع البيانات

تم جمع البيانات الخاصة بالتحليل البيئى للكلية بإستخدام الأدوات المختلفة وكانت كما يلى:-

أولاً:- عقد مقابلات شخصية

تم عقد عدد من المقابلات الشخصية المهيكلة مع القيادات المختلفة أصحاب المصلحة بالكلية خارجياً وداخليا وكانت هذه المقابلات عددها 32 مقابلة مع كل من: رئيس الجامعة ، نائب رئيس الجامعة لشئون التعليم والطلاب ، نائب رئيس الجامعة للدراسات العليا والبحوث ، نائب رئيس الجامعة لشئون خدمة المجتمع وتنمية البيئة، عميد الكلية ، وكيل الكلية لشئون التعليم والطلاب ، وكيل الكلية للدراسات العليا والبحوث ، وكيل الكلية لشئون خدمة المجتمع وتنمية البيئة ، رؤساء الأقسام العلمية بالكلية (عدد 10 رؤساء أقسام علمية) ، أمين الكلية ، رؤساء الأقسام الإدارية بالكلية (عدد 9 أقسام إدارية) ، وكيل وزارة الزراعة بمحافظة الغربية ، نقيب المهن الزراعية بمحافظة الغربية. ممثل عن طلاب الدراسات العليا بالكلية، ممثل عن طلاب مرحلة البكالوريوس بالكلية (أمين إتحاد طلاب الكلية).

ثانياً:- فحص وثائق: تم فحص الوثائق التالية:-

- قانون تنظيم الجامعات رقم 49 لسنة 1972 ولائحته التنفيذية.
- قانون العاملين بالدولة رقم 47 لسنة 1987.
- اللائحة الداخلية للكلية.
- الهيكل التنظيمى للكلية.
- محاضر إجتماعات مجلس الكلية الخاصة بإعتماد مايخص مشروع الجودة بالكلية.
- محاضر إجتماعات اللجان المنبثقة عن مجلس الكلية.
- البيانات الإحصائية لأعداد الطلاب لمرحلتى البكالوريوس والدراسات العليا.
- البيانات الإحصائية لأعضاء هيئة التدريس ومعاونوهم، وللإداريين والعاملين بالكلية.
- وثائق الأقسام الإدارية المختلفة بالكلة.
- وثائق وحدة إدارة الجودة بالكلية.
- المعايير الأكاديمية المرجعية القومية لقطاع الزراعة.
- فحص موقع الكلية الإلكترونى.
- فحص نتائج الكلية لمرحلتى البكالوريوس والدراسات العليا وإحصاءاتها.
- سجلات وإحصاءات المكتبة.

وحدة ضمان الجودة
كلية الزراعة
CONTACT US
https://tqac2.tanta.edu.eg/units/agr
tqac@agr.tanta.edu.eg
002040/3455584
Fax:002040/3455570

ثالثاً:- الإستبيانات

تم تصميم وتطبيق الإستبيانات المختلفة الموجهة للمستفيدين من الداخل والخارج ، وكانت عبارة عن:-

- إستبيان لإستطلاع رأى القيادات الأكاديمية والإدارية بالكلية.
- إستبيان لإستطلاع رأى أعضاء هيئة التدريس بالكلية.
- إستبيان لإستطلاع رأى معاونى أعضاء هيئة التدريس بالكلية.
- إستبيان لإستطلاع رأى العاملين بالكلية.
- إستبيان لإستطلاع رأى طلاب مرحلة البكالوريوس بالكلية.
- إستبيان لإستطلاع رأى طلاب مرحلة الدراسات العليا بالكلية.
- إستبيان لإستطلاع رأى خريجين الكلية.
- إستبيان لإستطلاع رأى الأطراف الخارجية المستفيدة من الكلية.

ثالثاً:- ورش العمل وحلقات النقاش

تم عقد ورش عمل وحلقات نقاشية لفرق إعداد الخطة الإستراتيجية مع مختلف الأطراف المستفيدة من الداخل والخارج.

رابعاً:- جلسات العصف الذهنى

تم عقد جلسات عصف ذهنى للقيادات وأعضاء هيئة التدريس ومعاونوهم والإداريين والطلاب .

خامساً:- الملاحظات الموضوعية

تمت الملاحظات الموضوعية لشتى نواحى الكلية من قبل فرق إعداد الخطة الإستراتيجية.

وحدة ضمان الجودة
كلية الزراعة
CONTACT US
https://tqac2.tanta.edu.eg/units/agr
tqac@agr.tanta.edu.eg
002040/3455584
Fax:002040/3455570

الاطراف ذات المصلحة:-

يعتبر تحديد احتياجات وتوقعات أصحاب المصلحة من الأهمية بما كان في فاعلية الخطة الاستراتيجية والتي توضح مدى واقعية الخطة المقترحة في التطوير المستمر وتحسين الجودة ومدى مساهمة الكلية في خدمة المجتمع وتنمية البيئة ويمكن التعرف علي أصحاب المصلحة وهم:

- اعضاء هيئة التدريس والهيئة المعاونة
- الجهاز الاداري
- الطلاب (طلاب مرحلة البكالوريوس وطلاب الدراسات العليا)
- خريجي كلية الزراعة.
- الشركات التي تعمل فيالقطاع الزراعى
- مديريات الزراعة والادارات بالمديريات التابعة لها والعاملين.
- الهيئات العامة والخاصة التي تعمل في مجال النشاط الزراعي
- رجال الأعمال المهتمين بقطاع الزراعة، والمزارعون بكافة مستوياتهم
- سوق العمل والمؤسسات أوالمنظمات التي تعمل به
- النقابات والهيئات غير الحكومية، غير الهادفة للربح
- الجهات الحكومية التي لها علاقة مباشرة أو غير مباشرة بالقطاع الزراعي
- وزارت التعليم العالى والبحث العلمى والزراعة واستصلاح الاراضى والموارد المائية والاشغال والتموين والتجارة الخارجية.
- شركات الاستصلاح الزراعية التابعة لقطاع الاعمال.
- الجمعيات التعاونية الزراعية التابعة لوزارة الزراعة.
- الشركات الزراعية والمحلات الخاصة بمستلزمات الانتاج الزراعى.
- نقابة الزراعيين والنقابات الفرعية.
- شركات الانتاج الحيوانى والدواجن.
- شركات الصناعات الغذائية.

ضمانات تنفيذ الخطة الإستراتيجية

- وجود خطة عمل محددة وواضحة للتنفيذ.
- التزام الإدارة العليا وجميع الأطراف ذات الصلة وأصحاب المصلحة.
- توفر بعض مصادر التمويل الكافية لتنفيذ أنشطة الخطة.
- المصداقية والشفافية والعدالة.
- قبول التغير التدريجي ولمرونة في التنفيذ والتعامل مع المستجدات.
- التقويم المستمر لأنشطة وأهداف الخطة ومتابعة وتقويم الأداء بشكل دوري.

وحدة ضمان الجودة
كلية الزراعة
CONTACT US
https://tqac2.tanta.edu.eg/units/agr
tqac@agr.tanta.edu.eg
002040/3455584
Fax:002040/3455570

- التنسيق والترتيب بين الأنشطة ذات الصلة.
- إدارة التغير وإذكاء روح المنافسة الشريفة.
- التبرعات ومساهمات رجال الأعمال بدافع تطوير أنشطة الكلية ورفع مستوي الخريج.

معوقات ومخاطر تنفيذ الخطة

أثناء تنفيذ الخطة الاستراتيجية للكلية قد تحدث بعض المخاطر والتي قد تؤدى إلى عدم تنفيذ أو تحقيق أهداف وأنشطة الخطة. لضمان تحقيق النجاح في تطوير وتنفيذ الخطة الاستراتيجية لضمان الجودة بالكلية يجب تحديد وتقييم المخاطر والعقبات المرتبطة بعملية تصميم وتطوير وتنفيذ الخطة لاتخاذ الخطوات اللازمة للتعامل معها وتوفير الدعم ومقومات النجاح لها، ويمكن إيجاز تلك المخاطر والعقبات فيما يلي:

- التغيير في قيادات الكلية مما قد يؤدى إلى تغير أولويات الخطة، وكذلك الدعم غير الكافي من جانب الإدارة العليا، أوالتغير في أولوياته اواتجاهاتها.
- تفاقم الأزمة المالية العالمية، وعدم ضمان استمرارية الدعم اللازم لدعم الأنشطة خلال سنوات تنفيذ الخطة، مما يؤدي الى نقص الموارد اللازمة لتنفيذ بعض الأهداف.
- جمود بعض اللوائح والقوانين التي تنظم العمل بالجامعات ومؤسسات التعليم العالي.
- انخفاض كفاءة وفعالية نظم الاتصالات والمعلومات بالكلية، مما يؤدي الي ضعف الاتصالات بين العاملين بالكلية.
- عدم شمولية جميع العاملين في جهود التحسين والتطوير التي تسعي الكلية إلي تحقيقها في مجال توكيد الجودة والتميز في الأداء، والتي تسعى الكلية الى تحقيقها سواء داخلياً أو خارجياً.
- عدم وجود نظام لمتابعة تنفيذ وتطبيق آليات الجودة لاتخاذ الإجراءات التصحيحية المناسبة
- استنفاذ الوقت والبطء في التنفيذ، مما قد يؤدي الي عدم تنفيذ بعض أنشطة الخطة في أوقاتها المحددة.
- عدم الإعداد والتهيئة اللازمة للتعامل مع الخوف ومقاومة التغيير لدي العاملين بالكلية وما ينتج عنه من مقاومة طبيعية لدي البعض للتعامل مع التغيير ومع أسلوب تقييم الكفاءة والأداء بصفة عامة.
- عدم تكامل الخطة وتحقيقها للتفاعل المنشود بين جميع الأنظمة الفرعية المكونة لنظام الكلية.

وحدة ضمان الجودة
كلية الزراعة
CONTACT US
https://tqac2.tanta.edu.eg/units/agr
tqac@agr.tanta.edu.eg
002040/3455584
Fax:002040/3455570

الخطة الإستراتيجية

لكلية الزراعة - جامعة طنطا

الفصل الثاني

التحليل البيئي للكلية

SWOT analysis

وحدة ضمان الجودة
كلية الزراعة
CONTACT US
https://tqac2.tanta.edu.eg/units/agr
tqac@agr.tanta.edu.eg
002040/3455584
Fax:002040/3455570

تحليل البيئة الداخلية والخارجية
SWOT Analysis

تم دراسة الوضع الراهن للكلية بإجراء التحليل البيئي لتحديد نقاط القوة والضعف فيالبيئة الداخلية وكذلك تحديد الفرص والتهديدات الخارجية المحتملة وذلك عن طريق الإجراءات التنفيذية الآتية:

1. الاطلاع على الوثائق الموضحة سابقاًفي منهجية إعداد الخطة.
2. العصف الذهني بين أعضاء فريق الإعداد.
3. استطلاع أراء أعضاء هيئة التدريس وقيادات أكاديمية سابقة بالكلية.
4. لقاء موسع مع المستفيدين وأعضاء هيئة التدريس والعاملين والطلاب
5. إجراءاستبيانات للطلاب والعاملين وأعضاء هيئة التدريس والأطراف المجتمعية أصحاب المصلحة وتحليل النتائج ورصدها

أوضحت نتائج الدراسة الذاتية للكلية انه يوجد مجموعة من نقاط القوة التي تتميز بها الكلية داخلياً والتي يمكن استثمارها وتعظيمها علي النحو الذي يحقق رسالة الكلية وأهدافها كما أظهرت النتائج أيضا بعض نقاط الضعف التي قد تؤثر علي فاعلية الكلية في تحقيق رسالتها وأهدافها وهذه النقاط يجب تقويتها ويمكن حصر نقاط القوة والضعف في الاثنا عشر معيارالتي أقرتها الهيئه القوميه لضمان جوده التعليم والاعتماد فيما يلى:-

وحدة ضمان الجودة
كلية الزراعة
CONTACT US
https://tqac2.tanta.edu.eg/units/agr
tqac@agr.tanta.edu.eg
002040/3455584
Fax:002040/3455570

1. تحليل البيئة الداخلية

معيار التخطيط الاستراتيجي

نقاط القوة	نقاط الضعف
• وجود رؤية ورسالة للملية معتمدتان ومعلنتان وشارك في وضعهما الأطراف المعنية	• رؤية ورسالة الكلية تحتاج الى تحديث بما يتماشي مع رؤية ورسالة الجامعة
• رسالة الكلية تعكس الدور التعليمي والبحثي للكلية وكذلك دورها في تنمية المجتمع	• عدم وضوح جوانب التميز في رؤية الكلية
• للكلية خطة استراتيجية واضحة ومعلنة وتتسق مع استراتيجية الجامعة	• رؤية ورسالة الكلية تحتاج إلى نشر واسع بين الفئات المختلفة داخل وخارج الكلية
• للكلية أهداف استراتيجية واضحة ومعلنة مبنية على التحليل البيئي وتسهم في تحقيق رسالة الكلية، كما أنها قابلة للقياس	• بعض أهداف الكلية الاستراتيجية غير قابلة للتحقيق في المدي الزمني المحدد
• للكلية خطة تنفيذية تتضمن الأهداف التنفيذية، والأنشطة المحددة لتنفيذ كل هدف ومحدد بها مسئولية التنفيذ، جدول زمني، الاحتياجات المالية، ومؤشرات الأداء	• عدم انتشار ثقافة التخطيط الإستراتيجي بين أعضاء هيئة التدريس والقيادات
• وجود تقارير متابعة تنفيذ الخطة التنفيذية	

مقترحات التحسين في مجال التخطيط الإستراتيجي:

1. عمل برنامج تدريبي لرفع الكفاءة بين أعضاء لجنة التخطيط الإستراتيجي بوحدة ضمان الجودة بالكلية
2. نشر الوعى بين أعضاء هيئه التدريس بالكلية عن أهمية التخطيط الإستراتيجي
3. ضرورة الالتزام بتنفيذ الخطة الإستراتيجية للكلية بين القيادات الأكاديمية والإدارية المتعاقبة.
4. بحث ترتيب الكلية والسمات التنافسية لها في الداخل مقارنة بالكليات النظيرة وكذا إقليمياً ودولياً.

وحدة ضمان الجودة
كلية الزراعة
CONTACT US
https://tqac2.tanta.edu.eg/units/agr
tqac@agr.tanta.edu.eg
002040/3455584
Fax:002040/3455570

معيار القيادة والحوكمة

نقاط القوة	نقاط الضعف
• تقوم الكلية باختيار القيادات الاكاديمية بناء على معايير موضوعية معلنه تحقق تكافؤ الفرص	• عدم تشكيل لجنة لاختيار القيادات الخاضعة لسلطة العميد وغير المنظمة باللوائح والقوانين ومراقبة وضمان تداول السلطة
• يوجد خطة معتمدة لتدريب وتنمية المهارات الادارية للقيادات الحالية والمحتملة بناء على الاحتياجات الفعلية للقيادات الاكاديمية	• عدم الاستفادة من نتائج تحليل استبيانات تقييم القيادات الاكاديمية وعدم اتخاذ الاجراءات التصحيحية اللازمة
• توجد اليات لتقييم كفاءة ادارة المؤسسة والقيادات الاكاديمية	• عدم قياس أثر ومردود التدريب للدورات التى تتم فعليا لتدريب القيادات الاكاديمية والمحتملة
• وجود استبيانات لاستطلاع رأى أعضاء هيئة التدريس ومعاونيهم وممثلين للجهاز الادارى والطلاب فى القيادات الاكاديمية ويتم تحليلها واعتمادها فى مجلس الكلية	
• توفر الكلية وثيقة خاصة بها تشمل قيمها الجوهرية ودليل أخلاقيات المهنة ودليل حقوق الملكية الفكرية وضوابط الشفافية والعدالة وعدم التمييز	
• يوجد هيكل تنظيمى مرن ومحدث ومعتمد من مجلس الكلية ويحقق الهيكل التنظيمى رسالة الكلية وأهدافها الاستراتيجية	
• يتضمن الهيكل التنظيمى الادارات الاساسية اللازمة لتقديم الدعم للعملية التعليمية والدراسات العليا والبحث العلمى ووحدات مستحدثة وذلك لتلبية احتياجات محددة ناتجة عن التغيير والتطوير مثل وحدة الازمات والكوارث ووحدة القياس والتقويم ووحدة الخرجين.....وغيرها	

وحدة ضمان الجودة
كلية الزراعة
CONTACT US
https://tqac2.tanta.edu.eg/units/agr
tqac@agr.tanta.edu.eg
002040/3455584
Fax:002040/3455570

• يوجد توصيف وظيفى معتمد ومعلن موثق لجميع وظائف الكلية وتحديد دقيق للمسئوليات	
• يوجد موقع الكترونى للكلية على شبكة المعلومات الدولية ويتم تحديث المعلومات علية باستمرار وجميع المعلومات المنشورة به يتوفر فيها المصداقية	
• وجود الية مفعلة لتلقى الشكاوى والتظلمات	
• ممارسات مجالس الاقسام ومجلس الكلية تتسم بالفاعلية والشفافية فى مجال اتخاذ القرارات الخاصة بالتعليم والتعلم والبحث العلمى وخدمة المجتمع وتنمية البيئة وتوثق هذة المجال ممارساتها فى محاضرها الرسمية	

مقترحات التحسين فى القيادة والحوكمة:

1. تشكيل وحدة أو لجنة لتحليل الاستبيانات وعمل التغذية الراجعة واتخاذ الاجراءات التصحيحية
2. أن يوجد بالكلية مجلس حكماء
3. الحرص على قياس أثر ومردود التدريب على المتدربين من القيادات الحالية والمحتملة
4. عمل الية لمراجعة محتويات البرامج التدريبية بناء على التغذية الراجعة من المتدربين
5. أن توفر الكلية مخصصات مالية لبعض الدورات من خلال موارد الكلية حيث ان المخصصات المالية غير كافية

وحدة ضمان الجودة
كلية الزراعة
CONTACT US
https://tqac2.tanta.edu.eg/units/agr
tqac@agr.tanta.edu.eg
002040/3455584
Fax:002040/3455570

معيار نظام إدارة الجودة والتطوير المستمر

نقاط القوة	نقاط الضعف
• وجود وحدة لضمان الجودة بالكلية، ويتمتع مدير الوحدة (بصفته) بعضوية مجلس الكلية لعرض ومناقشة كافة الموضوعات المتعلقة بالجودة	• ضعف المخصصات المالية لوحدة ضمان الجودة بالكلية والتي تساعد في تنفيذ أنشطتها
• لوحدة الجودة هيكل اداري واضح ومحدد المسئوليات، يتبع عميد الكلية مباشرة.	• لاتتم مناقشة نتائج التقرير السنوى للكلية مع أعضاء الكلية ومعاونيهم والطلاب والعاملين
• يتم عمل ورش عمل متعددة لتوعية أعضاء هيئة التدريس بالمعايير الأكاديمية المرجعية القومية NARS لتطبيقها في تطوير البرامج التعليمية	• عدم وجود تقرير سنوى للكلية يحتوى على تقييم ذاتى للكلية وخطة عمل للتحسين
• الوضع التنافسى للكلية تحسن بوجود برنامج الشعبة العامة الذى تتميز به الكلية وإزدياد النشر العلمى الدولى ووجود الوحدات ذات الطابع الخاص والتقدم للمشاريع البحثية	• وجود بعض المقاومة للتغيير بين أعضاء هيئة التدريس بالكلية ومعاونيهم والطلاب والعاملين
• يوجد بالوحدة تقارير دورية عن انشتطها، كما يوجد تقارير سنوية للبرامج والمقررات للاستفادة منها في خطط الكلية	• لا تتم عملية التقويم الذاتي للكلية بصورة دورية
• تعقد وحدة الجودة العديد من الدورات سنويا وذلك لنشر ثقافة الجودة بين أعضاء هيئة التدريس ومعاونيهم والطلاب والعاملين بالكلية	

مقترحات التحسين فى نظام ادراة الجودة والتطوير المستمر

1- تبنى خطه دورية موثقة ومعتمدة للمراجعة الداخلية فى الأقسام العلمية المحتلفة

2- تفعيل مناقشة التقرير السنوى للكلية

3- العمل على زيادة سمات الوضع التنافسى للكلية بتعزيز نقاط القوة وتحسين نقاط الضعف بها

4- نشر ثقافة الجودة بين أعضاء هيئة التدريس والطلاب وجميع العاملين بالكلية.

وحدة ضمان الجودة
كلية الزراعة
CONTACT US
https://tqac2.tanta.edu.eg/units/agr
tqac@agr.tanta.edu.eg
002040/3455584
Fax:002040/3455570

معيار أعضاء هيئة التدريس

نقاط القوة	نقاط الضعف
• نسبة أعضاء هيئة التدريس: الطلاب **تتفق** مع المعدلات المرجعية	• نسبة أعضاء الهيئة المعاونة: الطلاب **لا تتفق** مع المعدلات المرجعية
• تدريس المقررات الدراسية يتوافق مع تخصصات السادة أعضاء هيئة التدريس القائمين بالتدريس.	• يتم تنفيذ البرامج التدريبية لأعضاء هيئة التدريس من خلال مركز FLDP للترقية وليس من خلال الاحتياجات التدريبية الفعلية
• يتم توزيع أعباء التدريس بمجالس الأقسام بطريقة تضمن كفاءة التنفيذ.	• قلة الدخول المادية لأعضاء هيئة التدريس
• وجود قواعد بيانات لأعضاء هيئة التدريس والهيئة المعاونة.	• الافتقار الى الخبرات وأعضاء هيئة التدريس الأجانب داخل الجامعة
• حصول العديد من أعضاء هيئة التدريس علي دورات تنمية قدرات أعضاء هيئة التدريس من خلال مركز التدريب بالجامعة FLDP	• لا توجد معايير محدد وموثقة لتقييم أداء أعضاء هيئة التدريس بخلاف ما يوجد بقانون تنظيم الجامعات
• وجود استبيانات لقياس الرضا الوظيفي للعاملين بالكلية، وكذلك استبيانات لقياس أداء أعضاء هيئة التدريس ومعاونيهم.	• ضعف آليات قياس مردود وفعالية البرامج التدريبية التي يحصل عليها أعضاء هيئة التدريس من خلال مركز FLDP
• حصول العديد من أعضاء هيئة التدريس على جوائز الدولة التشجيعية وبراءات الاختراع، وكذلك مشاريع بحثية بتمويل خارجي	• بعض أعضاء هيئة التدريس يحتاجون الي التدريب المستمر في التخصص وكذلك في تنميه القدرات والمهارات التكنولوجية

مقترحات التحسين لمعيار أعضاء هيئة التدريس

1. وضع نظام ومعايير محددة وموثقة لتقييم أداء أعضاء هيئة التدريس
2. وضع ألية سنوية لقياس نسبة الرضا الوظيفى لدي أعضاء هيئة التدريس.
3. زيادة التمويل الذاتى للكلية من أجل رفع مستوى الدخل لأعضاء هيئة التدريس.
4. تفعيل الاتفاقيات العلمية مع الجامعات الاجنبية.

وحدة ضمان الجودة
كلية الزراعة
CONTACT US
https://tqac2.tanta.edu.eg/units/agr
tqac@agr.tanta.edu.eg
002040/3455584
Fax:002040/3455570

معيار الجهاز الإداري

نقاط القوة	نقاط الضعف
• الجهاز الإداري ملائم من حيث العدد والمؤهلات للقيام بمسئولياته.	• عدم وجود ادوات للتنسيق والتكامل بين عمل الوحدات المختلفة بالكلية
• تنوع تخصصات العاملين والقيادات الادارية بالكلية.	• تناقص العمالة الدائمة بسبب الوفاة أو التقاعد.
• توفير دورات لتنمية قدرات العاملين والقيادات الادارية والاكاديمية لتنمية القدارات المهارية والسلوكية والادارية والفنية.	• عدم وجود خطة للإحلال وتأهيل الصف الثاني من الإداريين.
• يوجد استبيانات لقياس الرضا الوظيفي للعاملين.	• درجة الرضا عن الرواتب ضعيفة.
• توجد معايير معلنة لتقييم أداء العاملين ويخطرون بنتائج التقييم وتناقش عند الضرورة.	• نقص عدد العاملين المؤهلين للتعامل مع التكنولوجيا الحديثة وبالتالى صعوبة الحصول على المعلومات
• توافر نظام للربط بين جودة الاداء والحوافز والمكافئات	• عدم تحديد مسئوليات افراد الادارة بوضوح

مقترحات التحسين فى الجهاز الإدارى:

1. توفير دليل توصيف المهام الادراية والاكاديمية لجميع العاملين بالكلية (معلن ومعتمد)
2. زيادة فرص التكامل والتنسيق بين الوحدات المختلفة بالكلية
3. زيادة عدد الدورات التدريبية المتخصصة لتنمية الجهاز الادارى بالكلية
4. زيادة فعالية ربط جودة الاداء بزيادة دخل الاداريين لتحفيزهم وتشجيهم على العمل
5. توفير قاعدة بيانات للجهاز الادارى للكلية وتكون متاحة ومعلنة لجميع افراد المجتمع
6. الحصول على اعتماد الأيزو «2018: 21001» و «الأيزو 9001: 2015» في إدارة المنظمات التعليمية ونظم ادارة الجودة.

وحدة ضمان الجودة
كلية الزراعة
CONTACT US
https://tqac2.tanta.edu.eg/units/agr
tqac@agr.tanta.edu.eg
002040/3455584
Fax:002040/3455570

معيار الموارد المالية والمادية

نقاط القوة	نقاط الضعف
• وجود خطه دوريه للصيانة	• محدودية الموارد المالية والدعم المالى
• وجود لجنة لإدارة الأزمات والكوارث	• عدم كفاية وعدم حداثة أجهزة المعامل
• وجود وسائل متنوعة للتواصل	• بعض المدرجات لا يوجد بها أكثر من مخرج
• وجود مكتبه ملائمه للنشاط بالكلية	
• جميع القاعات التدريسية يتوفر بها أحدث التقنيات اللازمة للتعليم والتدريب من داتا شو والسبورات الذكية وغيرها	
• وجود مصادر متنوعة لتنمية الموارد الذاتية (مركز التجارب والبحوث الزراعية – مركز الخدمة العامة للأغذية – مجلة الكلية)	

مقترحات التحسين فى الموارد المالية والمادية:

1- مخاطبه الجامعة لزيادة الميزانية المخصصة للكلية

2- تفعيل نشاط الوحدات الخاصة بصوره أكبر

3- تخصيص مزرعة تتناسب مع الاحتياجات التعليمية والبحثية والمشروعات البحثية لطلاب لبكالوريوس والدراسات العليا

4- تفعيل نشاط مجلة الكلية سواء محلياً أو دولياً

5- عمل برامج مميزه باللغة الإنجليزية لجذب الطلاب الوافدين

وحدة ضمان الجودة
كلية الزراعة
CONTACT US
https://tqac2.tanta.edu.eg/units/agr
tqac@agr.tanta.edu.eg
002040/3455584
Fax:002040/3455570

معيار المعايير الأكاديمية والبرامج

نقاط القوة	نقاط الضعف
• تتبني الكلية المعايير الأكاديمية القومية القياسية التي تتوافق مع أهدافها الاستراتيجية ورسالتها	• ضعف الاستفادة من دلالات ومؤشرات تطور أعداد وأحصائيات تطور أعداد الطلاب الملتحقين بالبرنامج في تطوير البرنامج
• المخرجات التعليمية تتوافق مع المعايير المتبناة	• عدم تفعيل دور المراجع الخارجي
• توصيف معتمد للبرنامج والمقررات الدراسية	
• تتسق نواتج التعلم للبرنامج مع مقرراته	
• يوجد التزام بتوصيف المقررات فيما يخص التدريس وأساليب التقويم	
• شمول وعمومية البرنامج حيث يغطى كافة المجالات الزراعية بصورة شبه متكافئة	
• يتلاءم البرنامج مع متطلبات سوق العمل	
• يتم مراجعه البرنامج ومقرراته بصوره دوريه والاستفادة من تقارير البرنامج والمقررات في وضع خطط التحسين و التطوير	

مقترحات التحسين للمعايير الاكاديمية والبرامج

1- زيادة الجانب التطبيقي والعملي والزيارات الميدانية في مقررات الفرق النهائية
2- الاستفادة من نتائج تقويم الطلاب للمقررات الدراسية
3- وضع خطه للاستفادة من نتائج الأبحاث في تطوير محتوي المقررات الدراسية
4- استحداث مشاريع التخرج كأحد متطلبات التخرج لحث للطلاب علي ربط الجانب العلمي والتطبيقي باحتياجات سوق العمل
5- التوسع فى التعلم الذاتي والتعاوني والنشط والالكترونى.
6- تدعيم مكتبة الكلية لإتاحة فرصة أكبر للاطلاع والتعلم الذاتى
7- تزويد المعامل بوسائل عرض تكنولوجية

وحدة ضمان الجودة
كلية الزراعة
CONTACT US
https://tqac2.tanta.edu.eg/units/agr
tqac@agr.tanta.edu.eg
002040/3455584
Fax:002040/3455570

معيار التدريس والتعلم والتقويم

نقاط القوة	نقاط الضعف
• وجود مبنى جديد للكلية (قاعات ومعامل)	• عدم وجود مزرعة تعليمية نموذجية (المزرعة الحالية لا تتعدى اربعة افدنة فى حين اقل مساحة لابد من توافرها هى خمسون فدان)
• وجود عدد من أعضاء هيئة التدريس والهيئة المعاونة المتميزين والحاصلين على درجات علمية من الخارج	• اثاثات بعض المعامل سبق استعمالها فى كليات اخرى بالرغم من ان المبنى جديد وكذلك عدد كبير من الاجهزة لا تعمل ولم يتم تأثيث نصف المعامل المخصصة لكل قسم.
• وجود استراتيجيات متنوعة للتعليم والتعلم بالكلية.	• القاعات الدراسية غير كافية للدفعات كبيرة العدد.
• تطبيق نظام الارشاد الطلابى لتوجيه الطلاب وتذليل أى صعوبات.	• نقص عدد فنيين المعامل بالمعامل.
• وجود معمل مركزى بالكلية يوضع به الاجهزة التى تخدم معظم الاقسام.	• عدم توافر اجهزة العرض الغير تقليدية (مثل اجهزة عرض البيانات Data Show....الخ) فى القاعات والمعامل.
• تحديث بعض المعامل بالكلية	• عدم توافر الامان المعملى بالمعامل.
• وجود شبكة انترنت بالكلية (بالمعامل وغرف أعضاء هيئة التدريس والهيئة المعاونة).	• مدة التدريب الصيفى المخصصة للطلاب قليلة ولا تكفى لتدريب الطلاب على النواحى العملية كما ينبغى.

مقترحات التحسين فى التعليم والتعلم والتسهيلات المادية

1- تصوير جميع التجارب العملية وكذلك العمليات الزراعية بالفيديو وعرضها على الطلاب بحيث يتمكن الطلاب من مشاهدة التجارب والعمليات الزراعية التى لم يتمكن الطلاب من تنفيذها بيده.

2- زيادة مدة التدريب الصيفى للطلاب، والعمل على توفير مزرعة لا تقل مساحتها عن خمسون فدان

3- تأثيث المعامل

وحدة ضمان الجودة
كلية الزراعة
CONTACT US
https://tqac2.tanta.edu.eg/units/agr
tqac@agr.tanta.edu.eg
002040/3455584
Fax:002040/3455570

معيار الطلاب والخريجون

نقاط القوة	نقاط الضعف
• وجود قواعد معلنة للقبول في البرامج التعليمية والتحويل منها .	• عدم كفاية المساعدات المالية المخصصة للطلاب غير القادرين.
• وجود الية لجذب الطلاب الوافدين	• عدم وجود خطط للترويج للكلية بالدول العربية لجذب المزيد من الطلاب الوافدين.
• وجود نظام معلن للدعم المادي والاجتماعي والصحي والارشاد الاكاديمي للطلاب	• لاتقدم الكلية منح دراسية للطلاب الوافدين المتميزين.
• وجود خطة للانشطة الطلابية	• عدم التفعيل الجيد لنظام وجود Portfolio لكل طالب لمتابعته
• وجود صالة رياضية مجهزة لممارسة النشاط الرياضي	• عدم التفعيل الجيد لنظام الارشاد الاكاديمي وعدم وجود اليه لمتابعته
• يوجد دليل للطلاب منشور على موقع الكلية	• يحصل الطالب على نسخة مطبوعة من الدليل مرة واحدة فقط وهوة بالفرقة الاولى وقد تكون بيانات الدليل لسيت حديثة
• وجود الية لتلقي شكاوي الطلاب ومقترحاتهم.	
• وجود الية لقياس مستوي رضا الطلاب عن الخدمات المختلفة وتتم مناقشة نتائج تلك الاستبيانات والاستفادة من نتائجها	
• وجود وحدة لمتابعة الخريجين	
• وجود أكثر من طريقة لتقويم الطلاب وقياس نواتج التعلم (أعمال سنة، تقارير، شفوي، عملي، تحريري)	
• توجد مواصفات للورقة الامتحانية من حيث الشكل والمضمون	
• وجود نظام لطباعة الامتحانات وتوزيعاها بما يضمن سريتها	

A.U
وحدة ضمان الجودة
كلية الزراعة
CONTACT US
https://tqac2.tanta.edu.eg/units/agr
tqac@agr.tanta.edu.eg
002040/3455584
Fax:002040/3455570

• وجود مجمع للكنترولات بما يضمن حمايتها، وكذلك وجود ضوابط ونظام للكنترول بما يضمن دقة الرصد والاحتفاظ بالنتائج وإمكان استدعائها	
• وجود نظام معلن زمزثق لتلقي تظلمات الطلاب من درجات المواد في نهاية كل فصل دراسي	

مقترحات التحسين لمعيار الطلاب والخريجون

1- نشر سياسات القبول والتحويل من والى الكلية على الموقع الالكترونى او ملصقات فى مدخل الكلية مع بداية العام الدراسى

2- تحديث دليل الطالب بصفة دائمة وان يحصل الطالب على نسخة منة مع بداية كل عام دراسى

3- تزويد مبنى الكلية بمجموعة من التجهيزات والاجهزة العلمية الحديثة

4- انشاء قاعدة بيانات خاصة باعضاء هيئة التدريس والهيئة المعاونة وتحديثها بصفة دائمة ونشرها بكل الوسائل لكى يستفيد الطالب او الخريج بهذة البيانات

5- اعداد برامج خاصة بتاهيل الطلاب والخريجين لسوق العمل

وحدة ضمان الجودة
كلية الزراعة
CONTACT US
https://tqac2.tanta.edu.eg/units/agr
tqac@agr.tanta.edu.eg
002040/3455584
Fax:002040/3455570

معيار البحث العلمي

نقاط القوة	نقاط الضعف
• وجود خطة بحثية للأقسام العلمية مرتبطة بالخطة البحثية للكلية والجامعة.	• لا توجد قواعد بيانات وآلية للنشاط البحثي
• تتوافق الأنشطة البحثية بالكلية مع احتياجات المجتمع، حيث تغطى بحوث الماجستير والدكتوراه وأبحاث أعضاء هيئه التدريس مشكلات زراعية حقيقية.	• لا تمتلك الكلية آلية لرفع الكفاءة البحثية لأعضاء هيئه التدريس والهيئة المعاونة وتحسين الإمكانيات البحثية
• مشاركة العديد من أعضاء هيئة التدريس في أبحاث مع جهات خارجية، ونشرها في مجلات الربع الأول Q1	• ضعف التمويل المخصص للبحث العلمي، حيث تنحصر مصادر تمويل البحث العلمى فى موازنة الجامعة فقط
• مشاركة العديد من أعضاء هيئة التدريس في المؤتمرات العلمية المحلية والدولية	• لا يوجد بروتوكولات للتعاون البحثى مع الكليات والجامعات الاخرى
• تعقد الكلية مؤتمر علمي دوري	• لا توجد دوريات ومجلات علمية حديثة بالمكتبة
• تشكيل لجنة أخلاقيات البحث العلمي ومعتمدة	• عدم وجود استراتيجية لتسويق الأبحاث العلمية
• حصول العديد من أعضاء هيئة التدريس بالكلية علي جوائز النشر الدولي	
• حصول العديد من أعضاء هيئة التدريس علي جوائز الجامعة التشجيعية والتقديرية	
• يوجد مكتبة الكترونية لطلاب الدراسات العليا	

مقترحات التحسين للبحث العلمي:-

1- زيادة مصادر التمويل للبحث العلمي.
2- زيادة أعداد نشر الأبحاث العلمية.
3- زيادة مساحة الرقعة الزراعية للمزرعة البحثية الكلية
4- زادة أعداد المعامل ورفع كفاءتها
5- الترابط بين الأقسام والتخصصات

وحدة ضمان الجودة
كلية الزراعة
CONTACT US
https://tqac2.tanta.edu.eg/units/agr
tqac@agr.tanta.edu.eg
002040/3455584
Fax:002040/3455570

معيار الدراسات العليا والبحوث

نقاط القوة	نقاط الضعف
• تتنوع برامج الدراسات العليا بالكلية بحسب الأقسام العلمية والتخصصات الدقيقة ويبلغ عددها 20 برنامج ماجستير و20 برنامج دكتوراة فلسفة في العلوم الزراعية.	• عدم الاستفادة من المراجعين الخارجيين فى تحسين البرامج والمقررات
• وجود قاعدة بيانات في شكل سلاسل زمنية توضح عدد الطلاب الملتحقين ببرامج الدراسات العليا وكذا الطلاب الممنوحين سواء من المصريين أو الوافدين.	• ضعف الميزانية الخاصة بإجراء البحوث العلمية
• تنوع الكلية من طرق الإعلان عن برامج للدراسات العليا وتستعين بوسائل عديدة	• ضعف التواصل بين الكلية والقنصليات الخارجية لجذب الطلاب الوافدين للتسجيل ببرامج الدراسات العليا.
• تحدد الكلية من خلال مجلسها ولجنة الدراسات العليا الملامح الأساسية للنظام المتبع فى تدريس مقررات الدراسات العليا	• توصيف برامج ومقررات الدراسات العليا تحتاج للتحديث وإجراءات تصحيحية في ضوء تقرير المراجعين الخراجيين والداخليين.
• الاشتراك فى قواعد البيانات العالمية من خلال الجامعة بالإيميل الجامعي وحساب بنك المعرفة	• عدم توافر مصفوفات المضاهاة المطلوبة بكل برنامج دراسي.
• تجهيز معمل خاص بالدراسات العليا بكل قسم علمي يحتوي علي مجموعة من الاجهزة البحثية التي يحتاجها الطلاب في ابحاثهم	
• وجود معمل بحثي مركزي للكلية يحتوي علي الأجهزة الحديثة التي تخدم أبحاث طلاب الكلية والهيئة المعاونة وأعضاء هيئة التدريس.	
• حصول الكلية علي عدد من المشروعات الممولة من الجامعة أو من صندوق STDF وتجهيز معمل معتمد لأبحاث التربة والمياة بقسم الأراضي والمياه.	

وحدة ضمان الجودة
كلية الزراعة
CONTACT US
https://tqac2.tanta.edu.eg/units/agr
tqac@agr.tanta.edu.eg
002040/3455584
Fax:002040/3455570

• انتداب علماء مشهود لهم بالكفاءة العلمية من جامعات مصرية ودولية (مثل الولايات المتحدة الأمريكية) وكذلك أهل الخبرة من الشركات.	
• يتم مراجعة أداء الأقسام فى تدريس مقررات الدراسات العليا من خلال عدة آليات منها : وجود صندوق شكاوى واقتراحات – الاجتماع العلمى السنوى للأقسام و للكلية.	
• يتم التسجيل للدرجات العلمية بشرط أن تتفق مع الخطة البحثية المعتمدة للقسم والمنبثقة من الخطة البحثية لكل من الكلية والجامعة.	
• يتوافر بادارة الدراسات العليا بالكلية وكذلك بدليل الطلاب الاجراءات الادارية والعلمية الخاصة بالتسجيل للدرجات العلمية.	
• يتوفر بالكلية دليل معتمد بالأليات المفعلة التي تتبعها الكلية في التعريف ببرامج الدراسات العليا التي تقدمها المؤسسة والترويج لها محليا وإقليميا	
• وجود مكتبة رقمية لطلاب الدراسات العليا	
• تعقد الأقسام العلمية وكذا الكلية مؤتمر سنوي يخصص به جانب لطلاب الدراسات العليا لمناقشة مشاكلهم ومقترحاتهم لتحسين برامج الدراسات العليا	
• تعقد الكلية ملتقي سنوي للتوظيف وتعرض خلالة علي المعتمين من سوق العمل برامج الدراسات العليا وتستقرأ ارائهم عن برامج الدراسات العليا وجودة الخريج وتوفر من خلالها ايضا فرص للتوظيف.	
• اشراك بعض الهيئات والمراكز البحثية في دعم أبحاث طلاب الدراسات العيا وتحمل نفقات بعض التجارب العملية التي تخدم أنشطتها.	

وحدة ضمان الجودة
كلية الزراعة
CONTACT US
https://tqac2.tanta.edu.eg/units/agr
tqac@agr.tanta.edu.eg
002040/3455584
Fax:002040/3455570

• وجود توصيف معتمد لبرامج ومقررات الدراسات العليا	
• وجود تقارير للمراجعة الداخلية والخارجية لبرامج الدراسات العليا التي تقدمها الكلية	

مقترحات التحسين للدراسات العليا والبحوث:-

1- الاستفادة من تقارير المراجعين الخارجيين فى تحديث توصيف برامج ومقررات الدراسات الدراسات العليا، وكذلك تحسين البرامج والمقررات.

2- زيادة الميزانية المخصصة لاجراء البحوث العلمية

3- تحديث وتفعيل أليات جذب الطلاب الوافدين للتسجيل ببرامج الدراسات العليا بالكلية.

وحدة ضمان الجودة
كلية الزراعة
CONTACT US
https://tqac2.tanta.edu.eg/units/agr
tqac@agr.tanta.edu.eg
002040/3455584
Fax:002040/3455570

معيار المشاركة المجتمعية وتنمية البيئة

نقاط القوة	نقاط الضعف
• قطاع البيئة وخدمة المجتمع يشارك فى مؤتمرات لخدمة البيئة على المستوى المحلى والدولى	• تعتمد الخدمات التي تقدمها الكلية في هذا المجال على المبادرات الفرديه والجهود الشخصيه
• وجود وحدات خاصة بالكلية للإسهام في خدمة البيئة والمجتمع	• قلة الاستبيانات الخاصة بقياس نسبة الرضا عن الخريج لدى الأطراف المجتمعية المعنية
• تمتلك الكلية خطه استراتيجيه في مجال خدمه المجتمع تحقق رسالتها	• محدودية استفادة الكلية من أراء اطراف المجتمع المحلى فى ما يخص الاجراءات التصحيحية بناء على الاستبيانات.
• تمتلك الكلية قواعد بيانات لجميع جوانب النشاط المجتمعي بالكلية	

مقترحات التحسين فى المشاركة المجتمعية وتنمية البيئة

1. التوسع فى عمل ورش ودورات تدريبية وقوافل إرشادية تخدم المجتمع المحلى وتلبى رغباته بناء على نتائج قياس الرضا
2. الانتقال من العمل الفردى لدى أعضاء هيئه التدريس إلى العمل الجماعى القائم على تخطيط مسبق
3. التوسع فى عقد عقود شراكه وتعاون مع مؤسسات المجتمع الخارجى.

وحدة ضمان الجودة
كلية الزراعة
CONTACT US
https://tqac2.tanta.edu.eg/units/agr
tqac@agr.tanta.edu.eg
002040/3455584
Fax:002040/3455570

2. تحليل البيئة الخارجية

يمثل تحليل البيئة الخارجية للكلية الجزء الثاني من التحليل البيئي الذي يتم من خلاله تحديد القوى والمتغيرات التي تؤثر بشكل مباشر أو غير مباشر على الأنشطة والقرارات الإدارية. تم إجراء التحليل باستخدام طريقة SWOT (Strengths, Weaknesses, Opportunities, and Threats). الغرض من هذا التحليل هو:

- تحديد وتشخيص مجالات الفرص التي قد تؤثر على المؤسسة التعليمية وتحفيزها على الأداء.
- تحديد وتشخيص مناطق التهديد التي تمثل عوامل الرفض من قبل المجتمع الخارجي للمؤسسة وعدم تأثره بها.

تم تحليل البيئة الخارجية بكلية الزراعة – جامعة طنطا بنظام (PEST) وتم صياغة نتيجة التحليل فى مصفوفة الفرص والتهديدات للكلية، ويوضح الجدول التالي ملخصًا لفرص الكلية وتهديداتها:-

1. القوي السياسية والقانونية

الفرص Opportunities	التهديدات Threats
• وجود الهيئه القوميه لضمان الجوده والاعتماد، والتى أمكن من من خلالها حصول الكليه على الدعم الفنى للتأهيل الاعتماد.	• سياسات القبول المركزية دون مراعاة للقدرات والامكانيات لدى الطلاب، واعتماد معايير القبول علي المجموع فقط .
• تشجيع انشاء برامج تعليمية جديدة.	• زيادة عدد كليات الزراعة وفروعها ذات الإمكانات الأفضل تنافسياً.
• تشجيع تبادل الخبرات بين الجامعات على المستوى القومى والعالمى.	• زيادة اعداد الجامعات الخاصة والمرونة فى إتخاذ القرارات وحل المشكلات الخاصة بالتعليم.
• صدور قوانين تحمى حقوق الملكية الفكرية.	• التغييرات المتلاحقة في الأوضاع الاقتصادية

وحدة ضمان الجودة
كلية الزراعة
CONTACT US
https://tqac2.tanta.edu.eg/units/agr
tqac@agr.tanta.edu.eg
002040/3455584
Fax:002040/3455570

الفرص Opportunities	التهديدات Threats
• وجود مركز ضمان الجودة بجامعة طنطا - متطور وحديث بالجامعة بمبنى التطوير للمساهمة بالدعم الفنى فى إنشاء وادارة وحدات ضمان الجودة بالكليات	• التغيير المستمر فى المواقع وعدم القدرة على شغل الأماكن الخالية فى وقت مناسب بسبب بعض القواعد القانونية المنظمة لذلك
• تغيير قواعد عمل لجان الترقى وإشتراطات النشر الدولى	

2. القوي الاقتصادية

الفرص Opportunities	التهديدات Threats
• وجود فرص للتقدم للمشروعات التنافسية للبحوث العلمية (TEMPUS, RDI ..etc) للحصول على الدعم المادى	• عدم التأكد من الميزانيات السنوية المستقبلية الممنوحة من قبل الحكومة إضافة إلى محدودية ميزانية الجامعة مما يخلق نوعا من صعوبات الانفاق فى الكلية
• الاتجاه نحو تنفيذ نظام التعليم المتوازن الذى سوف يفتح المجال لزيادة مصادر التمويل المادى والذى سيسهم بدوره فى تطوير التعليم وبيئاته فى مختلف الكليات	• التركيز على موضوع التمويل الذاتى والذى سينجم عنه بالضرورة ضغط أكبر على الجامعة لكى يتسنى لها الحصول على تمويل حكومى لمساعدتها فى تحقيق خطط التنمية الخاصة بها.
• موقع الكلية وموقع الجامعة فى منطقة واعدة اقتصاديا تتيح فرصاً لزيادة الموارد الذاتية	• تواضع الإنفاق الحكومى على البحث العلمى
إمكانية عقد شراكة مع جامعات أجنبية فى منح درجات علمية مشتركة	• غياب ثقافة التعاون بين الجامعات ومنظمات الأعمال والذي ينتج عن عدم اقتناع المنظمات الحكومية ورجال الأعمال بأهمية تمويل الأبحاث في الجامعات المصرية.
• زيادة عدد الجهات الداعمة لتمويل الابحاث العلمية سواء المحلية او الدولية بما يعود بتنامي الموارد الذاتية للكلية	صعوبة تسويق الأبحاث العلمية والتطبيقية.

A.U
وحدة ضمان الجودة
كلية الزراعة
CONTACT US
https://tqac2.tanta.edu.eg/units/agr
tqac@agr.tanta.edu.eg
002040/3455584
Fax:002040/3455570

3. القوي الاجتماعية

الفرص Opportunities	التهديدات Threats
• تنمية وتنظيم المجتمعات المحلية يحتاج للخبرات الجامعية	• وجود عدم رضاء من المجتمع المحيط بالكلية عن الخريجيين
• تأسيس روابط قوية مع المنظمات القومية والعالمية من أجل تطوير فرص التعاون وتبادل الخريجين	• عدم وجود تفهم كامل من المجتمع المحيط لدور الكلية في المجتمع
• موقع الكلية المتميز في وسط الدلتا بما يخدم عدد كبير من المحافظات المجاورة ويسهل علي عدد كبير من الطلاب الالتحاق بالكلية	• غياب ثقافة التعاون بين الجامعات والمنظمات الاهلية.
• يتميز مجتمع وسط الدلتا بتباين فى المستويات الإجتماعية مما يسمح للكلية بإنشاء برامج جديدة بمصروفات جنبا الى جنب مع ما تقدمه حاليا من التعليم المجانى	• احجام المنظمات الحكومية ورجال الأعمال عن تمويل البحث العلمى فى المجتمعات المصرية
• مشروعات تطوير التعليم بمرحلتيه من خلال زيادة اهتمام الدولة بمشروعات التعاون مع وزارة التعليم العالى والبنك الدولى الاتحاد الإفريقى فى المجالات التعليمية أو البحثية أو المشروعات الخدمية.	• طبيعة المجتمع المحيط ودائرة العلاقات الإجتماعية والمعارف وتأثيراته السلبية على تجنب تعارض المصالح.
• وجود مشروعات بحثية مشتركة مع مؤسسات علمية مختلفة خاصة الممولة من جهات محلية أودولية ومشاركة أعضاء هيئة التدريس فيها.	• زيادة معدلات البطالة في المجتمع يؤدى إلى انخفاض فرص العمل أمام خريج كليات الزراعة.
• وجود كوادر مدربه ومؤهلة من أعضاء هيئة التدريس كافية لتحقيق رسالة الكلية في مجالات التعليم والبحث العلمي وخدمة المجتمع وتنمية البيئة وتقديم الاستشارات العلمية والفنية فى مجال القطاع الزراعى.	• اعتماد جهات العمل على غير المتخصصين في المجال الزراعي.

وحدة ضمان الجودة
كلية الزراعة
CONTACT US
https://tqac2.tanta.edu.eg/units/agr
tqac@agr.tanta.edu.eg
002040/3455584
Fax:002040/3455570

الفرص Opportunities	التهديدات Threats
وجود برامج للدراسات العليا مميزة لتشجيع الطلاب العرب الوافدين على الدراسات العليا بالكلية من خلال تفعيل اتفاقيات التبادل الطلابى والثقافى بين الكلية ومعاهد البحث العلمى بالجامعات العربية	توزيع الأراضي المستصلحة على غير خريجي كليات الزراعة يقيد الفرص أمام الخريجين.
وجود بحوث ودراسات على المنتجات الزراعية الآمنة للاستهلاك المحلى أو للتصدير وتنميتها وكذلك دخول الوحدات ذات الطابع الخاص المتوفرة بالكلية ليتمشى مع هذه النوعية الآمنة من المنتجات الزراعية آدمياً وبيئياً.	عدم وجود ثقافة التعامل مع الاستشاريين المتخصصين من العاملين بالكلية فى مجال الزراعة.

4. القوي التكنولوجية

الفرص Opportunities	التهديدات Threats
• التطور المتزايد فى وسائل الإتصالات وفى تقنيات الوسائل التعليمية وتكنولوجيا التعليم وكذلك التقنيات الزراعيه.	• التكلفة المرتفعة لهذه التقنيات مقارنة بالإنفاق المحدود على التعليم العالى
• وجود شبكة الإنترنت يتيح للكلية نشر وتحديث كافة المعلومات الكافية عنها.	• صعوبة الحصول على التكنولوجيا الحديثة لتطوير المعامل بسبب ضعف التمويل.
• وجود وحدة للتعليم الإلكترونى بالجامعة لإنتاج المقررات الإلكترونية.	•

وحدة ضمان الجودة
كلية الزراعة
CONTACT US
https://tqac2.tanta.edu.eg/units/agr
tqac@agr.tanta.edu.eg
002040/3455584
Fax:002040/3455570

مصفوفتي العوامل الاستراتيجية الداخلية والخارجية

1. مصفوفة التحليل الكمي للبيئة الداخلية

م	المعيار	نقاط القوة				نقاط الضعف			
		عدد عوامل القوة	الوزن النسبي	الترتيب	الوزن المرجح	عدد عوامل الضعف	الوزن النسبي	الترتيب	الوزن المرجح
1	التخطيط الاستراتيجي	6	0.04	4	0.16	5	0.04	2	0.08
2	القيادة والحوكمة	11	0.04	5	0.2	3	0.035	2	0.07
3	نظام إدارة الجودة والتطوير المستمر	6	0.03	4	0.12	5	0.035	2	0.07
4	أعضاء هيئة التدريس	7	0.03	3	0.09	7	0.03	1	0.03
5	الجهاز الإداري	6	0.06	3	0.18	6	0.06	1	0.06
6	الموارد المالية والمادية	6	0.04	3	0.12	3	0.03	2	0.06
7	المعايير الأكاديمية والبرامج	8	0.06	5	0.3	2	0.035	2	0.07
8	التدريس والتعلم والتقويم	6	0.06	5	0.3	6	0.035	2	0.07
9	الطلاب والخريجون	14	0.045	4	0.18	6	0.05	1	0.05
10	البحث العلمي والأنشطة العلمية	9	0.035	4	0.14	6	0.05	1	0.05
11	الدراسات العليا والبحوث	19	0.03	4	0.12	5	0.05	2	0.1
12	المشاركة المجتمعية وتنمية البيئة	4	0.03	4	0.12	3	0.05	2	0.1
	المجموع	**102**	**0.5**	**-**	**2.03**	**57**	**0.5**	**-**	**0.81**
	الاجمـــالى الاوزان المرجحة لعناصر القوة والضعف				**2.84**				

من مصفوفة العوامل الداخلية للكلية والتى كانت قيمتها الإجمالية 2.84 والتى بمقارنتها بالقيمة المتوسطة والتى تساوى 3.00 نجد أن الوضع الداخلى للكلية يحتاج إلى الكثير من الجهود حيث ان الوضع الحالى وفقاً للمصفوفة يشير إلى أن البيئة الداخلية لا تضمن بقاء الكلية ولا يمكنها الاعتماد على مكوناتها الداخلية بصورة مستقلة وتحتاج دائماً إلى مد يد العون من الجامعة و جهات خارجية لمساعدة الكلية.

وحدة ضمان الجودة
كلية الزراعة
CONTACT US
https://tqac2.tanta.edu.eg/units/agr
tqac@agr.tanta.edu.eg
002040/3455584
Fax:002040/3455570

2. مصفوفة التحليل الكمي للعوامل الخارجية

م	المعيار	الفرص				التهديدات			
		عدد عوامل القوة	الوزن النسبي	الترتيب	الوزن المرجح	عدد عوامل الضعف	الوزن النسبي	الترتيب	الوزن المرجح
1	القوى السياسية والقانونية	6	0.14	3	0.42	5	0.1	1	**0.1**
2	القوى الاقتصادية	5	0.17	4	0.68	5	0.22	2	**0.44**
3	القوى الاجتماعية	9	0.11	3	0.33	9	0.09	1	**0.09**
4	القوى التكنولوجية	3	0.08	3	0.24	2	0.09	2	**0.18**
	المجموع	**23**	**0.5**	**-**	**1.67**	**21**	**0.5**	**-**	**0.81**
	الاجمـــالى الاوزان المرجحة لعناصر القوة والضعف				**2.48**				

من مصفوفة العوامل الخارجية للكلية والتى كانت قيمتها الاجمالية 2.48 والتى بمقارنتها بالقيمة المتوسطة والتى تساوى 3 نجد ان الوضع الخارجى للكلية هو وضع جيد وان البيئة الخارجية تدعم بقاء الكلية وتسعى إلى نموها.

وحدة ضمان الجودة
كلية الزراعة
CONTACT US
https://tqac2.tanta.edu.eg/units/agr
tqac@agr.tanta.edu.eg
002040/3455584
Fax:002040/3455570

تحليل الفجوة
GAB ANALYSIS

في هذه الخطوة يتم تقييم الفرق بين الوضع الحالى والمستهدف الوصول إليه، وذلك بالنسبة لجميع الخدمات التى تقدمها الكلية والمتمثلة فى الآتى:

1. الهدف من الخريج
2. الخدمات الإستشارية
3. البحث العلمى
4. خدمات التدريب والتعليم المستمر
5. الخدمات البيئية والمجتمعية

ودراسة الخطة الاستراتيجية وبعد دراسة الوضع الراهن للكلية والمأمول، وحيث أن الفجوة هى الفرق بين المواقع السابقة أمكن الحصول على العديد من الفجوات على النحو التالى:

1- الفجوة بين الخدمات الفعلية التى تقدمها الكلية واحتياجات المستفيدين

يتوقع المستفيدين من الكلية أن تقدم خدمات كثيرة فى شتى المجالات الزراعيه والبحث العلمى والمرتبطة بعملية التنمية وكذلك أن يكون الخريج بمستوى معين، ويمثل ضعف قنوات التواصل بين إدارة الكلية والجهات المستفيدة من الخدمات التى تقدمها الكلية السبب الرئيسي لوجود هذه الفجوة ولسد هذه الفجوة فإن ادارة الكلية عليها تفعيلسبل ووسائل الاتصال الاخربودعوى ممثلين من قطاعات المستفيدين للفاعليات المختلفةوذلك من خلال قطاع خدمة المجتمع وتنمية البيئة بالكلية، والذى بدوره عليه تبنى إنشاء وحدة للإتصال الخارجى مع المجتمع، والتى يستلزم من القائمين عليها وضع نظام محكم للدراسة والتعرف على احتياجات المستفيدين من البرامج التعليميه.

كذلك تبين من خلال دراسة الوضع الراهن للكلية والتغذية الراجعة من متلقي الخدمة أن هناك فجوة بين ما تقدمة الكلية من خدمات في مجال خدمة المجتمع وتنمية البيئة والتي تقدم في صورة استشارات – ندوات – دعم فني وإرشادي للمزارعين - دراسة المشاكل البيئية ومقاومة الآفات النباتية والتوعية للحد من التلوث وتجنب مخاطر الأوبئة وكذلك منتجات الكلية المتميزة من خلال وحداتها ذات الطابع الخاص وهذه الفجوة ترجع إلى قصور فيالإعلام والإعلان والتواصل مع المجتمع المحيط.

وحدة ضمان الجودة
كلية الزراعة
CONTACT US
https://tqac2.tanta.edu.eg/units/agr
tqac@agr.tanta.edu.eg
002040/3455584
Fax:002040/3455570

وللتغلب على هذه الفجوة يجب عمل آلية فعالة للاتصال بالمجتمع ويمكن ذلك عن طريق وحدة خدمة المجتمع التيتقوم بالتواصل الفعال بمتلقي الخدمة وذلك بالإعلان عن الخدمات المقدمة في وسائل الإعلام المختلفة وكذلك طرق النشر المختلفة –الورقي منها والإلكتروني علاوة علي عمل المقابلات والاجتماعات والندوات والملصقات وهذه ا لوحدة تكون تابعة لوكيل الكلية لشئون خدمة المجتمع وتنمية البيئة ولها هيكل تنظيمى معروف ومسئوليات محددةوبها كوادر مدربة للقيام بالغرض المطلوب.

2- الفجوة بين رغبات المستفيدين ومهارات الخريج

من دراسة رغبات المستفيدين من خلال الاستبيانات والاتصالات الشخصيه والندوات وغيرها يتضح احتياج سوق العمل لخريج ذو مهارات متعدده للتعامل مع وسائل التكنولوجيا الحديثه ومهارات التواصل الاجتماعى والعمل فى فريق وتنميه مهاراته ومداركه وان يستطيع التواصل بلغه اجنبيه، اضافه الى المامه بالقوانين ونظم المحاسبه سواء فى مزارع الكليه او بالاتفاق مع اصحاب المصانع القريبه واداره المزارع والمشروعات الصغيره. وتستطيع الكليه تدارك ذلك بتوسيع نطاق التدريب الطلابى والاهتمام به.

عمل بروتكولات تعاون مع القطاعات المختلفة حتى يتمتع الخريج بالقدرة علي تنمية وتطوير معارفه ومهاراته التطبيقية وأن يكون قادر علي التواصل مع الآخرين باللغةالعربية والأجنبية وتكون لدية معرفة بالنواحي القانونية لإبرام العقود وخلافة. كذلك الاهتمام ببرامج التدريب التىتقدمها الكليه فى مجال شبكات الرى الحديث وصناعه المعجنات وكل ما يتعلق باستعمال المبيدات فى المجالالزراعى. كذلك يمكن الاهتمام بالتدريب فى مجال الانتاج الحيوانى والدواجن وصناعه الاعلاف.

3- الفجوة بين برامج الدراسات العليا ومواصفات جودة التعليم لمرحلة الدراسات العليا:

من خلال دراسة الوضع الراهن تبين أن هناك فجوة بين برامج الدراسات العليا التي تقدمها الكلية (دبلوم –ماجستير – دكتوراه) وبين متطلبات جودة التعليم لما بعد مرحلة البكالوريوس وذلك يرجع إلى عدم وجود المعاييرالأكاديمية المرجعية الواضحة للدراسات العليا مما يترتب عليه عدم وضوح المخرجات التعليمية المستهدفة ILO's.

وللتغلب على ذلك يتعين على الكلية انشاء لائحة جديدة للدراسات العليا بالكلية بنظام الساعات المعتمدة وكذلك الإعلان عن البرامج المطورة وزيادة التواصل مع القنصليات العربية والعالمية لجذب طلاب الدراسات العليا والإعلان في شبكةالمعلومات الدولية عن الخطط والبرامج التعليمية الخاصة بالدراسات العليا بالكلية.

وحدة ضمان الجودة
كلية الزراعة
CONTACT US
https://tqac2.tanta.edu.eg/units/agr
tqac@agr.tanta.edu.eg
002040/3455584
Fax:002040/3455570

الوضع الاستراتيجي للكلية

4- فجوة التواصل بين مخرجات البحث العلمي التطبيقي واصحاب المصلحة:

وجد أنه هناك فجوة بين القائمين بعملية البحث العلمي وخاصة التطبيقي منه وبين الجهات التي يمكن الاستفادة منها في تطبيق نتائج البحوث العلمية خاصة البحوث التطبيقية المميزة منها. حيث توضع الرسائل العلمية على الأرفف وفى المكتبات بعد إجازتها وتظل البحوث العلمية حبيسة الأدراج ولا احد يعلم عنها شيئاً سوي أصحابها أو المتخصصين في البحث العلمي وذلك عكس ما يحدث في الدول المتقدمة حيث يكونالبحث العلمي موجه من المجتمع المحيط حيث تمول الأبحاث العلمية التطبيقية.

وللتغلب على هذه الفجوة يتعين على الكلية أو جهات البحث إيجاد آلية للتسويق والإعلان عن البحث العلمي ونشرهعلى نطاق واسع وذلك يتأتي عن طريق وحده متخصصة للنشر العلمي والتسويق العلمى للبحوث التطبيقية وكذلك من خلال المراكز العلمية التخصصية التى تم إنشاؤها بالكلية (وحدات ذات طابع خاص).

5- دراسة الخطة الإستراتيجية السابقة

بدراسة الخطة الإستراتيجية السابقة وجد أن مستوي الإنجاز لبعض الأنشطة كان منخفضاً، مثل استبيان المحتوي العلمي للبرامج والمقررات وملائمته لاحتياجات سوق العمل وتحديد التخصصات المطلوبة، ومناسبة مهارات الطلاب لسوق العمل، كذلك ضعف إنشاء قنوات اتصال مع القطاعات الخدمية في المجتمع وتدريب الإداريين. وقد روعي ذلك في الخطة الجديدة وذلك بعمل ندوات وورش عمل يدعي لها القيادات المجتمعية ومديري الزراعة وقيادات المحافظة للتعرف الصادق علي مشاكل المجتمع من الناحية الزراعية، كذلك تكثيف دورات التدريب للإداريين، ودورات تدريبللخريجين والمهندسين الزراعيين لزيادة مهاراتهم. كذلك الاهتمام بتفعيل دور إدارة الأزمات والكوارث.

وحدة ضمان الجودة
كلية الزراعة
CONTACT US
https://tqac2.tanta.edu.eg/units/agr
tqac@agr.tanta.edu.eg
002040/3455584
Fax:002040/3455570

أ- السمات المميزة للمؤسسة ودورها فى خدمة المجتمع:

تبرز الإستراتيجية بوضوح السمات المميزة للمؤسسة فعند دراسة الوضع الراهن بالكلية نجد ان هناك كثير من نقاط القوة التى تتمتع بها الكلية، حيث تتبنى الكلية سياسة متجددة لخدمة المجتمع وتنمية البيئة المحيطة بالتعاون مع مديرية الزراعة والإرشاد الزراعي بطنطا بعمل قوافل ارشادية لحل مشاكل المزارعين ميدانيا والتعرف على المشاكل الفنية والعلمية الزراعية والتى يمكن حلها عن طريق البحث العلمى، كذلك عمل ندوات ودورات تدريبية تخصصية للمهندسين الزراعيين لرفع كفاءتهم وربطهم بالكلية وكذلك دورات تدريبية متخصصة لخفض نسبة التلوث البيئى والتنبيه على خطورة الإسراف فى استخدام المبيدات الحشرية والعشبية ومراعاة أخلاقيات المهنة، كما تتميز الكلية بتقديمها البرامج التعليمية المختلفة التى تهدف الى تخريج مهندس زراعى ذو مهارات تتماشى مع سوق العمل مما يخدم المجتمع والبيئة.

وأدى تاريخ إنشاء الكلية المبكر فى منطقة شمال مصر الى إكسابها سمات خاصة لا تتوفر لدى منافسيها من الكليات النظيرة فى المنطقة ويمكن إيجاز أهم هذه السمات فيما يلى:

1. وجود برنامج الشعبة العامة لمرحلة البكالوريوس بنظام الساعات المعتمدة، مما يميزها عن باقي كليات المنطقة، وكذلك يتيح للخريج عدد اكبر من فرص العمل.
2. وجود مجموعة متميزة من أعضاء هيئة التدريس الذين ينتمون لمدارس علمية متنوعة من جميع أنحاء العالم بخبرات خاصة فى مجالات تهم المجتمع تم اكتسابها على مدى 30 عاما من العمل
3. وجود بنية أساسية بحثية أتاحت للكلية انتاج ابحاث متميزة والحصول على مشروعات بحثية عديدة تسهم بشكل كبير فى مجال خدمة المجتمع.
4. وجود مدرسة دراسات عليا عالية المستوى تخدم باقى كليات المنطقة حيث يتم تسجيل الدراسات العليا لطلاب جامعات المنوفية والازهر ودمنهور وكفر الشيخ وكذلك بعض الوافدين من الدول العربية ضمن برامج التى تقدمها الكلية.
5. وجود نظام ألية لقوافل خدمة المجتمع وحل المشكلات المجتمعية فى المجالات الزراعية، والتي تساهم في تحقيق رؤية الدولة 2030.
6. تعاون الكلية مع الوزارات المعنية من خلال القوافل الزراعية الارشادية التى تنظمها وزارة الزراعة لتوعية المزارعين.

ب- الوضع التنافسى للمؤسسة:

تتضمن الخطة الإستراتيجية الملامح العامة للوضع التنافسى الحالى للمؤسسة مقارنة بالمؤسسات المناظرة فى الاقليم / الدولة تتمثل فى:

وحدة ضمان الجودة
كلية الزراعة
CONTACT US
https://tqac2.tanta.edu.eg/units/agr
tqac@agr.tanta.edu.eg
002040/3455584
Fax:002040/3455570

1. وجود اتفاقيات التبادل الطلابى والثقافى بين طلاب الكلية ومعاهد البحث بالجامعات العربية وتفعيلها لتشجيع الطلاب العرب على الدراسات العليا بالكلية.
2. تمتع الكلية بنخبة متميزة ومتنوعة من المدارس العلمية لأعضاء هيئة التدريس والعاملين بها ومما أتاح للكلية ميزة تنافسية.
3. استغلال الفرص المتاحة لمشاركة الخريجين فى امتلاك الاراضى حديثة الاستصلاح.
4. الاستفادة من المؤسسات المدنية المجتمعية وجمعيات رجال الإعمال والمنظمات غير الحكومية فى خلق فرص عمل لخريجي الكلية.
5. الاستفادة من المشروعات الزراعية الاستثمارية كمجال لتعليم الطلاب.
6. العمل على الحصول على الاعتماد من الهيئة القومية لضمان الجودة والاعتماد حتى يحقق ميزة تنافسية اضافية جديدة للكلية.
7. الاستفادة من مراكز التوعية مثل مركز تنمية قدرات اعضاء هيئة التدريس ومرافق الجامعة الخدمية والبحثية.
8. خلق فرص للبحث العلمى لحل مشاكل الشركات والمصانع والمؤسسات المدنية من خلال تقديم الاستشارات الفنية ودراسات الجدوى لاقامة مشروعات زراعية من خلال مركز التجارب والبحوث الزراعية لزيادة موارد الكلية الذاتية.
9. التوسع فى أنشطة الوحدات ذات الطابع الخاص فى المراكز العلمية المتخصصة لزيادة الموارد المالية للكلية.
10. الزيادة العددية لاعضاء هيئة التدريس أمكن استغلالها كميزة تنافسية فى توجيههم نحو تدريس طلاب الدراسات العليا واجراء البحوث التطبيقية لحل مشاكل المجتمع المحيط وعقد دورات تدريبية متخصصة بالكلية فى التأهيل والتدريب الوظيفى.

علاوة على ما سبق فان المؤسسة ساهمت فى تحسين الوضع التنافسى الحالى لها من خلال:

- **البنية التحتية:**

البنية التحتية لكلية الزراعة جامعة طنطا مبنى جديد يقع ضمن مجمع كليات الجامعة بسبرباى، مما يعتبر قوة تنافسية من حيث حداثة المبنى وإتساعه.

وحدة ضمان الجودة
كلية الزراعة
CONTACT US
https://tqac2.tanta.edu.eg/units/agr
tqac@agr.tanta.edu.eg
002040/3455584
Fax:002040/3455570

- **الموارد البشرية:**

نسبة أعضاء هيئة التدريس على رأس العمل: الطلاب هى 1: 26.14 مما يسمح بمساهمة أعضاء هيئة التدريس فى الأنشطة المجتمعية ومشروعات خدمة المجتمع. والكلية تذخر بالكفاءات العلمية والإدارية فيوجد بها أكثر من 10 مدربين بمركز تنمية قدرات أعضاء هيئة التدريس والقيادات وعدد من المرجعين الخارجيين بوحدة إدارة مشروعات التطوير المستمر والتأهيل للاعتماد، وقد تم الحصول على مشروع (QAAP2) ممول من إدارة مشروعات التطوير المستمر والتأهيل للاعتماد، كما يوجد عدد من أعضاء هيئة التدريس أعضاء باللجان العلمية الدائمة لترقية أعضاء هيئة التدريس على مستوى الجمهورية كما يوجد عدد من أعضاء هيئة التدريس حاصلين على جوائز دولية ومحلية ، كما أن كلية الزراعة جامعة طنطا تمنح سنويا العديد من درجات الماجستير الدكتوراة في أكثر من 20 تخصص.

- **الوحدات ذات الطابع الخاص:**

يوجد بالكلية عدة وحدات ذات طابع خاص تقع جميعها ضمن مركز التجارب والبحوث الزراعية مثل:-

- وحدات الصناعات الغذائية (المخبز)
- وحدة مكافحة الآفات والصحة العامة
- وحدة الاراضى والمياه
- وحدة الهندسة الزراعية
- وحدة زهور الزينه
- وحدة الاقتصاد الزراعى
- وحدة المحاصيل الزراعية
- وحدة الالبان
- وحدة الخضر
- وحدة المعمل الارشادى
- وحدة مركز خدمة مربى الانتاج الحيوانى والداجنى والاسماك

- **التركيز على برنامج الشعبة العامة**

الذى يناسب طبيعة النشاط الزراعى السائد الذى يتميز بزيادة الطلب على المهندس الزراعى الملم بكل نواحى الإنتاج الزراعى.

وحدة ضمان الجودة
كلية الزراعة
CONTACT US
https://tqac2.tanta.edu.eg/units/agr
tqac@agr.tanta.edu.eg
002040/3455584
Fax:002040/3455570

ومن خلال استعراض السمات المميزة للكلية يتضح أن الكلية اكتسبت وضع تنافسى جيد فى الاقليم يميزها عن نظيراتها من الكليات المجاورة لها حيث أن هذه الكليات لا تمتلك كل المميزات السابق ذكرها من حيث البنية التحتية والكوادر البشرية ذات الخبرة الواسعة التى تؤهلها للدخول فى حلبة المنافسة مع الكلية فى جميع المجالات المذكورة.

جـ – طموحات مستقبلية للخطة الاستراتيجية للكلية :

استقراء لدور الجامعات فى المستقبل لابد أن تكون منفتحة باستمرار على القضايا الاجتماعية والتنموية للمجتمع، وتنطلق من احتياجاته ومطالبه فى ظل التوجهات القومية والعالمية المعاصرة وتعبر عن مطالب التقدم والثورة العلمية التكنولوجية، وواعية بدورها كشريك أساسى فى تحقيق التنمية المجتمعية المستدامة .

ومن هنا، تبقى كلية الزراعة بجامعة طنطا وتطمح بأن تظل متصلة بالمجتمع وفاعلة فيه، ومن خلال تحملها مسؤوليات والتزامات خاصة تتجاوز مسؤوليات والتزامات غيرها, الى جانب قيامها بمسؤولياتها المجتمعية المتعددة من القيام بالعملية التعليمية والبحثية والمشاركة المجتمعية الفاعلة, لذا فهى مطالبة امام نفسها وامام مجتمعها بتعميق هذه الوظائف وتطويرها لكى تكون فقط فى مصاف الكليات او المؤسسات الاقليمية فحسب بل المؤسسات العلمية العالمية.

وعليه فان اى طموحات تخطيطية مستقبلية لتحقيق الجودة الشاملة بالكلية يتحدد بالعديد من العوامل التالية:

1. التزام القيادات السياسية والأكاديمية بهذه الخطط وتحولها لبرامج عمل واتخاذ اجراءات فعلية للتنفيذ والمتابعة.
2. تغيير الثقافة الاكاديمية على نحو يعد النظر فى المعايير والمفاهيم التى درجنا عليها بما يرسخ تأكيد الجودة.
3. استقلالية الكلية وتأكيد حريتها الأكاديمية.
4. تعظيم المشاركة المجتمعية فى أنشطة الكلية فكراً وتمويلاً وتنظيماً واستخداماً.
5. تحقيق الاستخدام الامثل للموارد المتاحة بما يقود الى تحسين الكفاية والكفاءة الانتاجية للكلية.
6. استطلاع رأى المجتمع (التقويم الاجتماعى) لما تقدمه الكلية للمجتمع من خدمات وتنمية بيئية.

وحدة ضمان الجودة
كلية الزراعة
CONTACT US
https://tqac2.tanta.edu.eg/units/agr
tqac@agr.tanta.edu.eg
002040/3455584
Fax:002040/3455570

7. الاستمرار فى التحول فى أساليب تقويم الطلاب من مستوى الامتحانات التقليدية الى استخدام أساليب تكشف عن القدرات الحقيقية العليا لنتائج التعلم.

8. تدعيم توفير أساليب تدريسية وتكنولوجية فاعلة لتدريب الطلاب على التعلم الذاتى، وتفجير الطاقات الابداعية لديهم.

9. تبنى انشاء مراكز للتميز العلمى والاستراتيجي ذات طابع تطبيقى بما يلبى احتياجات المجتمع وبما يسهم فى حل مشكلاته الآتية والمستقبلية.

10. اجراء التعديلات اللازمة لقانون تنظيم الجامعات لتلائم المستجدات العالمية والاقليمية والمحلية.

11. بلورة أسس ونظم لتقييم الأداء المهنى والبحثى ووضع مقاييس واضحة لتحقيق هذا التقييم.

12. ايجاد ألية فاعلة لتحقيق التواصل المستمر مع خريجى الكلية بما يضمن ولائهم وجذبهم لدعم الكلية والمشاركة فى برامجها المجتمعية المختلفة.

13. ايجاد سبل وقنوات مفتوحة باستمرار مع الجامعات العالمية ذات السمعة المتميزة فى ضوء مشروعات مشتركة من خلال اتفاقيات التعاون والتبادل العلمى.

14. تدعيم الامكانات والتسهيلات البحثية واعادة توزيع المتاح منها فى ضوء الاولويات البحثية.

د- الطموحات المستقبلية علي المدي الطويل:

1. زيادة أعداد الطلاب المقبولين لمرحلة البكالوريوس والدراسات العليا فى ضوء طاقة وامكانات الكلية.

2. ترشيد مجانية التعليم بما يخدم عملية الجودة والتطوير المستمر للتعليم لمرحلتى البكالوريوس والدراسات العليا والبحوث التطبيقية لخدمة المجتمع وتنمية البيئة.

3. البحث عن صيغ جديدة وغير تقليدية لمصادر تمويل الكلية.

4. التوسع فى ادخال نظام الساعات المعتمدة على مستوى مرحلتى البكالوريوس والدراسات العليا وتأسيس نظم فاعلة للإرشاد الأكاديمى للطلاب.

5. التوسع فى برامج التعليم الجامعى غير التقليدية مع العناية بجودتها.

وحدة ضمان الجودة
كلية الزراعة
CONTACT US
https://tqac2.tanta.edu.eg/units/agr
tqac@agr.tanta.edu.eg
002040/3455584
Fax:002040/3455570

6. إعادة النظر فى المعايير والأسس التى تحكم انتقاء واختيار وتقويم وتدريب أعضاء هيئات التدريس ومعاونيهم فى ضوء ضوابط جديدة للجودة الاكاديمية الشاملة.

7. الاستمرار فى استقدام أفضل العلماء والمتميزين فى حقول التخصص المختلفة لمدد قصيرة للاستفادة منهم وتشجيع نشر البحوث العلمية وحضور المؤتمرات العلمية.

8. الاهتمام بالبحث الجماعي والياته والتدريب على مهاراته.

وحدة ضمان الجودة
كلية الزراعة
CONTACT US
https://tqac2.tanta.edu.eg/units/agr
tqac@agr.tanta.edu.eg
002040/3455584
Fax:002040/3455570

رؤية ورسالة الجامعة

رؤية جامعة طنطا

"الابتكار والريادة فى إنتاج واستثمار المعرفة وأن تكون ذات ميزة تنافسية لتحقيق التنمية المستدامة"

VISION

MISSION

رسالة جامعة طنطا

"تلتزم جامعه طنطا بتفعيل استراتيجية تنموية مستدامة من خلال تحسين البيئة التعليمية وخلق المعرفة والابتكار وريادة الاعمال لمواكبة متطلبات سوق العمل فى كافة القطاعات ومسايرة التطورات العالمية فى مجال البحوث التطبيقية التنافسية خدمة قضايا المجتمع"

وحدة ضمان الجودة
كلية الزراعة
CONTACT US
https://tqac2.tanta.edu.eg/units/agr
tqac@agr.tanta.edu.eg
002040/3455584
Fax:002040/3455570

رؤية ورسالة الكلية

بناءاً على نتائج التحليل البيئى للكلية تم تعديل الرؤية والرسالة للكلية إلى ما يلى:-

رؤية كلية الزراعة

"الريادة والتميز تعليمياً وبحثياً ومجتمعياً في المجال الزراعي محلياً ودولياً في إطار متطلبات التنمية المستدامة"

VISION

MISSION

رسالة كلية الزراعة

"تلتزم كليه الزراعة - جامعه طنطا، بإعداد خريجين في مجال العلوم الزراعية، قادرين على المنافسة في سوق العمل وفقاً للمعايير القومية الأكاديمية المرجعية، وتقديم خدمات متميزة في التعليم والبحث العلمي لخدمة المجتمع وتنمية البيئة في إطار القيم الارتقائية"

https://tqac2.tanta.edu.eg/units/agr
tqac@agr.tanta.edu.eg
002040/3455584
Fax:002040/3455570

القيم الجوهرية المشتركة

تمهيـــد

تشكل القيم المشتركة التي تحكم عمليات وأنشطة وعلاقات كلية الزراعة – جامعة طنطا أهمية خاصة حيث تبنى عليها الكلية سمعتها ونجاحها في بلوغ رؤيتها وأداء رسالتها وتحقيق غاياتها وأهدافها الاستراتيجية. وتمثل القيم والمبادئ التالية الإطار الذي سوف تسعى الكلية من خلاله لتحقيق الأولويات الإستراتيجية خلال السنوات الخمس القادمة، والمنطلق الأساسي الحاكم للسلوكيات والتي تعتبر الأساس المتين لكافة التعاملات بما يضمن الشفافية والممارسات العادلة وعدم التمييز وتطبيق الأخلاقيات المهنية بين أفراد الكلية.

يؤكد أعضاء هيئة التدريس والهيئة المعاونة بكلية الزراعة – جامعة طنطا إيمانهم بقيمة وكرامة الإنسان والأهمية القصوى للبحث عن الحقيقة والالتزام بالتميز في الأداء و ممارسه المبادئ الديمقراطية والإصرار على حمايه حرية التعليم والتعلم وضمان المساواة والفرص المتساوية للجميع، والتعهد بقبول المسؤولية والاعتراف بحجمها والالتصاق بالمعايير الأخلاقية العالية و الرغبة في احترام و كسب ثقه زملائهم و الإدارة و الطلاب و أعضاء المجتمع المدني، و ضمان التطلع الدائم الى التقدم في العملية التعليمية و تقديم معايير وقواعد يمكن بواسطتها الحكم على السلوكيات والممارسات المختلفة من أعضاء مجتمع الكلية والتعامل معها بحسم وعلاج المخالفات التي قد تصدر من البعض.

وبناءاً عليه، تم تبني عدد من القيم الجوهرية المشتركة والحاكمة لنظام العمل بكلية الزراعة – جامعة طنطا في قسمين رئيسيين، الأول مستمد من القيم الجوهرية للجامعة والمعتمد داخل خطة الجامعة الاستراتيجية (2021–2025)، أما القسم الثاني ففيه تتبع الكلية القيم الجوهرية الخاصة بها، والتي تم استخلاصها بعد عقد عدة لقاءات مع الأطراف المعنية داخل وخارج الكلية والمعتمدة داخل خطة الكلية الاستراتيجية للكلية (2021–2026).

وحدة ضمان الجودة
كلية الزراعة
CONTACT US
https://tqac2.tanta.edu.eg/units/agr
tqac@agr.tanta.edu.eg
002040/3455584
Fax:002040/3455570

القسم الأول

تتبع الكلية القيم الجوهرية لجامعة طنطا، والمعتمدة داخل خطة الجامعة الاستراتيجية (2021-2025) وهي كالتالي:-

1. **الاستقلالية:**

تسعى جامعة طنطا لتحقيق الاستقلالية التي تجعلها قادرة علي الوصول إلى غاياتها الإستراتيجية.

2. **الشمولية:**

تحقيق الشمولية في تكامل أشكال المعرفة المختلفة وتوسيع رقعة التخصصات والاهتمامات البحثية التي تركز عليها الجامعة.

3. **الشفافية والحرية الأكاديمية:**

تشجع الجامعة الانفتاح والتفاعل مع الآخرين وتؤكد اهتمامها بقيم العدالة، النزاهة، والحرية الأكاديمية .

4. **روح الفريق والانتماء**

تشجع الجامعة العمل في فريق والتعاون لتعظيم الاستفادة من تحقيق أعلى مستويات الانتماء الوطني الصادق لمنسوبي الجامعة.

5. **اللامركزية**

تؤمن الجامعة بضرورة أن تشارك أطراف الجامعة في عملية صنع القرار واتخاذه .

6. **الجودة والتنافسية**

توطيد مركز الجامعة التنافسي والاعتماد على أفضل الممارسات العالمية وحتمية تحسين جودة المخرجات مع جودة القيادة وتوحيد الرؤية والأهداف والإستراتيجيات داخل الجامعة .

7. **الإبداع**

توفير البيئة الأكاديمية والنفسية والاجتماعية الداعمة للإبداع والتميز والابتكار وصقل المواهب .

8. **الاحترام المتبادل**

تلتزم الجامعة بتقديم بيئة تعليمية للطلاب والهيئة التدريسية تمتاز بالقيم المهنية العالية وقدسية الحرم الجامعي من حرية إ بداء الرأي واحترام الرأي والرأي الأخر وتبادل المعلومات.

9. **المسؤولية المجتمعية**

الشراكة بين الجامعة ومؤسسات المجتمع المدني.

وحدة ضمان الجودة
كلية الزراعة
CONTACT US
https://tqac2.tanta.edu.eg/units/agr
tqac@agr.tanta.edu.eg
002040/3455584
Fax:002040/3455570

القيم الجوهرية الحاكمة لكلية الزراعة – جامعة طنطا

القسم الأول

تتبع الكلية القيم الجوهرية لجامعة طنطا، والمعتمدة داخل خطة الجامعة الاستراتيجية (2021-2025) وهي كالتالي:-

1. الاستقلالية
2. الشمولية
3. الشفافية والحرية الأكاديمية
4. روح الفريق والانتماء
5. اللامركزية
6. الجودة والتنافسية
7. الإبداع
8. الاحترام المتبادل
9. المسؤولية المجتمعية

القسم الثاني

تتبع الكلية القيم الجوهرية الخاصة بها، والمعتمدة داخل خطة الكلية الاستراتيجية (2021-2025) وهي كالتالي:-

1. العدالة والمساواة وعدم التمييز
2. الإتقان والتميز
3. الريادة
4. التعاون
5. المبادرة والابتكار

القيم الجوهرية الحاكمة

شكل (2-1). القيم الجوهرية الحاكمة لكلية الزراعة – جامعة طنطا

وحدة ضمان الجودة
كلية الزراعة
CONTACT US
https://tqac2.tanta.edu.eg/units/agr
tqac@agr.tanta.edu.eg
002040/3455584
Fax:002040/3455570

القسم الثاني

تتبع الكلية القيم الجوهرية الخاصة بها، و المعتمدة داخل خطة الكلية الاستراتيجية (2021-2026) وهي كالتالي:-

1. **العدالة والمساواة وعدم التمييز: –**

من خلال التعامل مع كل الأفراد على نحو لائق مع احترام حرية وحقوق الجميع وإتباع سياسة المصارحة والشفافية والباب المفتوح لتحقيق الصالح العام والبعد عن الذاتية وحب النفس وذلك مع كل الأطراف أصحاب المصلحة داخل وخارج الكلية. ويتم ذلك من خلال التعامل بمصداقية وأمانة وإيجاد آلية معتمدة لتعامل الطلاب مع الجهاز الإداري، الهيئة المعاونة، أعضاء هيئة التدريس، والإدارة العليا للكلية، وكذلك الارتقاء بفئات هيئة التدريس ومعاونيهم والإداريين والأطراف المجتمعية.

2. **الإتقان والتميز**

لا شك إن الإتقان في العمل لهيئة التدريس والهيئة المعاونة هو السبيل لإعداد خريج مؤهل ومتخصص ومتميز وكذلك الإتقان في العمل للجهاز الإداري هو مفتاح النجاح الذي يدعم جميع أنشطة الكلية ويؤدي الي التكامل المنشود وأيضا إتقان العمل لجميع أفراد المؤسسة التعليمية بما فيهم الجهاز الإداري، هو السبيل لكسب الثقة من المجتمع المحيط. ويتحقق بالكفاح من أجل التميز في كل عمل وذلك بتنمية المهارات والتطوير المستمر للأفراد والأنشطة والعمليات التي تقوم بها الكلية لتحسين الجودة في التعليم، والتعلم، والبحث، والإدارة والخدمات التي تقدمها والتي فق مع المعايير القياسية التى تمثل الحد الأدنى من الجودة العالمية.

3. **الريادة:**

الإيمان بضرورة ريادة كلية الزراعة – جامعة طنطا والتحفيز على استمرار المحافظة علي مكانتها في الصدارة بين الكليات المماثلة علي المستوي المحلي والإقليمي، وذلك بالاستجابة للمتطلبات الأساسية ومقابلة الاحتياجات الحقيقية لسكان المجتمع المحلى والمستفيدين وأصحاب الحقوق والمصالح مع التركيز على متطلبات سوق العمل. ويتحقق من خلال التعهد بالمشاركة والتعاون ووحدة الغرض في تحقيق أهداف الكلية ووحداتها وأفرادها وحب نجاح الكلية والحفاظ على سمعتها حيث أرتضى العمل بها.

وحدة ضمان الجودة
كلية الزراعة
CONTACT US
https://tqac2.tanta.edu.eg/units/agr
tqac@agr.tanta.edu.eg
002040/3455584
Fax:002040/3455570

4. التعاون:

أن التعاون بين جميع أفراد الكلية كفريق عمل واحد يؤدي الي توحيد الجهود وتعظيم الاستفادة من الطاقات البناءة. كما أن التعاون بين القيادات الأكاديمية وأقسام الكلية المختلفة يمد فريق العمل بالدعم المعنوي والمادي المطلوب لتيسير الأنشطة المحققة للأهداف الاستراتيجية مما له أكبر الأثر في التحفيز على الإنجاز. ويتحقق بالانفتاح، والأمانة في كل الأعمال، والإخلاص والصدق، والثقة والاعتماد وتبادل المعلومات وصولاً للتكامل.

5. المبادرة والابتكار: –

وتعني القدرة على تقديم الأفكار الإبداعية التي تسهم في تطوير العمل وتعزيزه وحل المشكلات. والسعي الدائم للتميز والابتكار هو الطريق المؤدي للريادة والحرص الدائم على مواكبة التغيرات في العالم المحيط مما يؤدي الي التطور والتحسين المستمر. وكذلك توفير الأجواء المناسبة للحوار وتبادل الأفكار وتغذية العقول لجميع الأطراف ذات الصلة (داخلية وخارجية) من الطلاب، أعضاء هيئة التدريس، الهيئة المعاونة، الجهاز الإداري، وكذلك الأطراف الخارجي.

إجراءات تعزيز وتفعيل هذه القيم

تسعى الكلية إلى تعزيز القيم والمبادئ الحاكمة والتأكد من تفعيلها من خلال:

- عرض هذه القيم على لجنة من خبراء الكلية لمناقشتها وبحث كيفية تفعيلها.
- إعداد الندوات عن أخلاقيات المهنة والبحث العلمي ومناقشة هذه القيم.
- إعداد دليل أو مطبوعات عن أخلاقيات المهنة والبحث العلمي متضمناً هذه القيم والمبادئ.
- تشجيع عرض المشكلات بشفافية في مجالس الأقسام ومجلس الكلية للعمل على حلها.
- التزام الإدارة العليا للكلية بتطبيق سياسة الثواب والعقاب.
- تشجيع التعاون العلمي والبحثي بين الأقسام العلمية.
- استطلاع رأي الطلاب والمستفيدين في جودة العملية التعليمية والخدمات التي يتم تقديمها بالكلية.

وحدة ضمان الجودة
كلية الزراعة
CONTACT US
https://tqac2.tanta.edu.eg/units/agr
tqac@agr.tanta.edu.eg
002040/3455584
Fax:002040/3455570

السياسات العامة للكلية

1. سياسات قطاع شئون التعليم والطلاب

تتبنى كلية الزراعة بجامعة طنطا السياسات التالية فيما يخص العملية التعليمية لطلاب المرحلة الجامعية الأولى:

1. الالتزام بالقواعد العامة التى يقرها مجلسى الكلية والجامعة بخصوص معايير قبول الطلاب الجدد وعدم قبول طلاب لا تتوافر فيهم المؤهلات الفنية والعلمية والشخصية اللازمة لذلك.
2. الالتزام بالجداول الدراسية المعلنة لكافة الفرق الدراسية مع عدم التعديل إلا لأسباب قاهرة وموافقة مجلس شئون التعليم والطلاب.
3. إلزام مجالس الاقسام بالإعلان عن المصادر التعليمية المختلفة (مصادر محلية ودولية متوفرة بالمكتبة) على أن تكون فى متناول الطالب ويمكن الوصول إليها.
4. الاعلان عن نظم الامتحانات النظرية والشفهية والفصلية والعملية بعد اعتمادها والالتزام بالمواعيد وكذا أسماء المصححين والمراجعين طبقاً لما يقرره مجلس القسم وقياس مدى تحقق أهداف المقرر.
5. قبول أى مقترح يؤدى إلى تحسين جودة العملية التعليمية ورفض أى قترح يؤدى إلى عكس ذلك.
6. الالتزام بالتخصص العلمى لعضو هيئة التدريس عند توزيع المقررات الدراسية فى المرحلة الجامعية الأولى بموافقة مجلس القسم العلمى.
7. التعاون مع مؤسسات التعليم ما قبل الجامعى من اجل تنمية قدرات واستعدادت الطلاب وكذلك الارتقاء باعضاء هيئة التدريس ومعاونيهم
8. تطوير هياكل البرامج ونوعية المناهج والمقررات الدراسية وتحديث أساليب التدريس سنوياً
9. تطوير الكتاب الجامعى والمراجع المقررة وكذلك تطوير اساليب التقييم والامتحان
10. الأرتقاء بالمعامل والمختبرات وقاعات الدرس والمكتبات والوسائط والوسائل التعليمية
11. التنمية الادارية للعاملون بالجهاز الادارى والفنى الداعم، وكذلك دعم النظم والعمليات الادارية المتعلقة بالانشطة التعليمية

وحدة ضمان الجودة
كلية الزراعة
CONTACT US
https://tqac2.tanta.edu.eg/units/agr
tqac@agr.tanta.edu.eg
002040/3455584
Fax:002040/3455570

2. سياسات قطاع الدراسات العليا

1. إنشاء لائحة جديدة للدراسات العليا بنظام الساعات المعتمدة.
2. تطوير هياكل البرامج ونوعية المناهج والمقررات الدراسية، وتحديث أساليب التدريس، وتطوير اساليب التقييم والامتحان
3. اعتماد المواصفات والمرجعيات العالمية فى شروط واختبارات القبول للطلاب.
4. الأرتقاء بالمعامل والمختبرات وقاعات الدرس والمكتبات والوسائط والوسائل التعليمية وتوفير المراجع المقررة ومصادر المعرفة المطلوبة.
5. دعم وتطوير المعمل المركزي للكلية، وتحسين الخدمات التي يقدمها لطلاب الدراسات العليا.

3. سياسات البحث العلمي

وضعت الكلية السياسات التالية للبحث العلمى:-

1. تشجيع البحث العلمى التطبيقي الذي يعود بالنفع على المجتمع من خلال الشراكة المجتمعية ومع جهات الإنتاج والصناعة وكذلك مع المؤسسات الداعمة للبحث العلمى داخل مصر وخارجها طبقًا للقواعد المنظمة والضوابط الحاكمة.
2. الاولوية للبحوث العلمية التى تسهم فى حل المشاكل الزراعية المجتمعية.
3. إعداد وتحديث الخطة البحثية للكلية، وتأكيد الإرتباط بين الخطة البحثية للكلية والخطة البحثية للجامعة وكذلك وخطة التنمية الاقتصادية والاجتماعية والخطط القطاعية للدولة.
4. وضوح التوجهات العلمية والبحثية للكلية، وارتباط ها بالرؤية المستقبلية للدولة 2030.
5. تحقيق التكامل بين الخطط البحثية للأقسام المختلفة داخل الكلية وتحقيق مستوى مناسب من الاتساق والشمول لتلك الخطط البحثية.
6. الحصول على تمويل من جهات متعددة، والاستفادة من مشروعات دعم البحوث التي تقدمها الجامعة ووزارة التعليم العالى مما ينعكس على رفع أداء منظومة البحث العلمى بالكلية.
7. دعم وتشجيع النشر العلمي الدولى.
8. الاهتمام بمجلة الكلية والعمل على ادراجها بقواعد البيانات العالمية.

وحدة ضمان الجودة
كلية الزراعة
CONTACT US
https://tqac2.tanta.edu.eg/units/agr
tqac@agr.tanta.edu.eg
002040/3455584
Fax:002040/3455570

4. سياسات خدمة المجتمع وتنمية البيئة

تسهم الكلية بدعم أنشطة خدمة المجتمع من خلال السياسات التالية:-

1. دعم أنظمة المشاركة المجتمعية، والتوسع فى الخدمات المجتمعية ذات الجودة المتميزة بحيث تصبح رافداً اساسياً لموارد الكلية المالية والمعرفية والتطبيقية
2. الالتزام بالخطة السنوية للأنشطة المجتمعية والرجوع إليها عند تنفيذ كل نشاط.
3. التوسع فى البرامج والمشروعات الموجهه للتنمية المجتمعية، وتوفير التمويل الكافى لأنشطة خدمة المجتمع المجانية المطابقة للخطة.
4. دعم وتحفيز المشاركة بشكل فعال فى المشروعات القومية لتنمية البيئة وتطوير المجتمع.
5. تقوية الروابط بين الكلية ومجتمع الخريجين والتدعيم المستمر لآليات التعليم الزراعي المستمرة.
6. التوسع فى الوحدات ذات الطابع الخاص لتمويل البحث العلمي، والتحسين المستمر فى مواصفات جودة الخدمات التي تقدمها.

5. سياسات دعم النظام المالي والادراي

تلتزم كلية االزراعة – جامعة طنطا بتطبيق سياسة إدارية تعتمد على:-

1. الالتزام بمعايير تعيين الكوادر الجديدة طبقاً لما تقرره لجنة شئون العاملين بالجامعة، وكذلك الالتزام بالعمل طبقاً لنظم إدارة الجودة الشاملة.
2. ادخال نظام موازنة الاداء والبرامج فى المنظومة التخطيطية والمالية والرقابية لعمل الكلية.
3. التحول فى منظومة الأنشطة الأدائية من نظام الادارة باللوائح والأجراءات المفصلة الى الأدارة الموجهة بالنتائج فى اطار من اللامركزية مع المسائلة عن الاداء والنتائج.
4. تنمية موارد التمويل الذاتى والفوائض المالية للكلية من مختلف المصادر، وتوظيف حصيلة تلك الموارد لدعم وتمويل لمشروعات التطوير ولبناء قدرات تميز الكلية فى اداء ادوارها الأساسية.
5. توفير مناخ وبيئة عمل ونظم داعمة لتحسين الأداء والأبداع والتطوير الإداري.
6. تحويل الثقافة المؤسسية لتركز على الجودة، الأتقان، الأبداع، العمل الجماعى، والتميز المؤسسى.
7. دعم وتعزيز مشاركة العاملين بالكلية فى الجهود التطويرية والتعبير عن ارائهم ومصالحهم.

وحدة ضمان الجودة
كلية الزراعة
CONTACT US
https://tqac2.tanta.edu.eg/units/agr
tqac@agr.tanta.edu.eg
002040/3455584
Fax:002040/3455570

الاستراتيجيات التى تحقق للكلية أهدافها:-

من واقع تحليل SWOT للكلية ومصفوفة اتخاذ القرار الاستراتيجى للكلية تم التوصل إلى تبنى الكلية بصفة عامة لاستراتيجية التطوير والتحسين المستمر للحصول على الاعتماد بالإضافة إلى الاستراتيجيات التالية لتحقيق أهدافها الاستراتيجية: -

1. فى قطاع التعليم والتعلم للطلاب تتبنى الكلية **استراتيجية تنمية الخدمة والتركيز**.
2. فى قطاع البحث العلمى تتبنى الكلية **استراتيجية الثبات والإستقرار**.
3. فى قطاع خدمة المجتمعية وتنمية البيئة تتبنى الكلية **استراتجية الشراكة المجتمعية**.

وحدة ضمان الجودة
كلية الزراعة
CONTACT US
https://tqac2.tanta.edu.eg/units/agr
tqac@agr.tanta.edu.eg
002040/3455584
Fax:002040/3455570

الخطة الإستراتيجية

لكلية الزراعة - جامعة طنطا

الفصل الثالث

الغايات والأهداف الاستراتيجية

وحدة ضمان الجودة
كلية الزراعة
CONTACT US
https://tqac2.tanta.edu.eg/units/agr
tqac@agr.tanta.edu.eg
002040/3455584
Fax:002040/3455570

الغايات الاستراتيجية للكلية

الغاية الأولي:- الارتقاء بمنظومة الأداء وضمان الجودة المستمر

الغاية الثانية:- التطوير المستمر للبرامج والمقررات بما يتوافق مع سوق العمل

الغاية الثالثة:- دعم وتشجيع البحث العلمي التطبيقي

الغاية الرابعة:- تنمية وتطوير الموارد

الغاية الخامسة:- التواصل الفعال مع المجتمع الخارجي ودعم تنافسية الكلية

وحدة ضمان الجودة
كلية الزراعة
CONTACT US
https://tqac2.tanta.edu.eg/units/agr
tqac@agr.tanta.edu.eg
002040/3455584
Fax:002040/3455570

الغايات والأهداف الاستراتيجية

الغاية الأولي:- الارتقاء بمنظومة الأداء وضمان الجودة المستمر

1. تنمية قدرات الموارد البشرية.
2. تقييم أداء الموارد البشرية دورياً.
3. التحديث والتفعيل المستمر للهيكل التنظيمي.
4. أخذ اراء الأطراف المعنية دورياً.
5. المراجعة الدورية للاقسام والإدارات والوحدات.
6. الاعتماد من جهات متنوعة.

الغاية الثانية:- التطوير المستمر للبرامج والمقررات بما يتوافق مع سوق العمل

1. التوعية المستمرة بالمعايير القومية الأكاديمية المرجعية.
2. المراجعة الدورية للبرامج والمقررات.
3. التحديث المستمر لتوصيف البرامج والمقررات.

الغاية الثالثة:- دعم وتشجيع البحث العلمي التطبيقي

1. تطوير المجلة العلمية للكلية
2. دعم وتشجيع البحث التطبيقي والنشر الدولي.
3. تشجيع المشاريع التنافسية.
4. تشجيع عقد المؤتمرات المحلية والدولية دورياً.

الغاية الرابعة:- تنمية وتطوير الموارد

1. تنمية الموارد الذاتية للكلية.
2. صيانة وتطوير الموارد المادية بالكلية.
3. دعم البنية التحتية الإلكترونية للكلية.

الغاية الخامسة:- التواصل الفعال مع المجتمع الخارجي ودعم تنافسية الكلية

1. المشاركة الفعالة لجهات التوظيف في أنشطة الكلية.
2. الاستفادة بأراء الأطراف المعنية الخارجية.
3. التوسع في الشراكات المحلية والدولية.
4. الارتقاء بالمزايا التنافسية للكلية.

وحدة ضمان الجودة
كلية الزراعة
CONTACT US
https://tqac2.tanta.edu.eg/units/agr
tqac@agr.tanta.edu.eg
002040/3455584
Fax:002040/3455570

الغايات والأهداف الاستراتيجية والإجرائية (الفرعية)

الغاية الأولي:- الارتقاء بمنظومة الأداء وضمان الجودة المستمر

1. تنمية قدرات الموارد البشرية.
   أ. تدريب وتأهيل الموارد البشرية سنوياً.
   ب. تنمية مهارات ريادة الاعمال للطلاب والخريجين.

2. تقييم أداء الموارد البشرية دورياً.
   أ. تقييم أداء الموارد البشرية سنوياً.
   ب. الاستفادة من نتائج تقييم الأداء.

3. التحديث والتفعيل المستمر للهيكل التنظيمي.
   أ. مراجعة وتحديث الهيكل التنظيمي للكلية والوحدات.
   ب. تفعيل الهيكل التنظيمي وبطاقات الوصف الوظيفي.

4. أخذ اراء الأطراف المعنية دورياً.
   أ. قياس الرضا الوظيفي للموارد البشرية بالكلية والاستفادة منه دورياً.
   ب. أخذ أراء الطلاب لدعم الفاعلية التعليمية.
   ج. الاستفادة بأراء الخريجين وطلاب الدراسات العليا وجهات التوظيف.

5. المراجعة الدورية للاقسام والإدارات والوحدات.
   أ. إجراء المراجعة الداخلية للأقسام والإدارات سنوياً.
   ب. متابعة الخطط السنوية للوحدات.

6. الاعتماد من جهات متنوعة.
   أ. تأهيل الكلية للحصول على شهادات الايزو.
   ب. تأهيل الكلية للاعتماد من الهيئة القومية لضمان جودة التعليم والاعتماد.

وحدة ضمان الجودة
كلية الزراعة
CONTACT US
https://tqac2.tanta.edu.eg/units/agr
tqac@agr.tanta.edu.eg
002040/3455584
Fax:002040/3455570

الغاية الثانية:- التطوير المستمر للبرامج والمقررات بما يتوافق مع سوق العمل

1. التوعية المستمرة بالمعايير القومية الأكاديمية المرجعية.

أ. توعية الموارد البشرية بالمعايير القومية الأكاديمية المرجعية.

ب. تفعيل أليات لضمان تطبيق المعايير القومية الأكاديمية المرجعية.

ج. التحديث الدوري لمواصفات الخريج بمشاركة الأطراف المعنية.

2. المراجعة الدورية للبرامج والمقررات.

أ. إجراء المراجعة الداخلية والخارجية سنوياً لمرحلة البكالوريوس.

ب. إجراء المراجعة الداخلية والخارجية سنوياً لمرحلة الدراسات العليا.

3. التحديث المستمر لتوصيف البرامج والمقررات.

أ. تحديث توصيف البرنامج والمقررات لمرحلة البكالوريوس.

ب. تحديث توصيف البرامج والمقررات لمرحلة الدراسات العليا.

وحدة ضمان الجودة
كلية الزراعة
CONTACT US
https://tqac2.tanta.edu.eg/units/agr
tqac@agr.tanta.edu.eg
002040/3455584
Fax:002040/3455570

الغاية الثالثة:- دعم وتشجيع البحث العلمي التطبيقي

1. تطوير المجلة العلمية للكلية

أ. إنشاء المجلة بأعداد إلكترونية.

ب. إدراج المجلة على موقع بنك المعرفة المصري.

ج. إدراج المجلة على قواعد البيانات العالمية (Scopus).

د. إدراج المجلة على قواعد البيانات العالمية (Web of Science).

2. دعم وتشجيع البحث التطبيقي والنشر الدولي.

أ. تأهيل معامل بحثية للاعتماد الدولي.

ب. التوسع في الشراكات العلمية محلياً ودولياً.

ج. تنمية قدرات الباحثين على مهارات النشر العلمي الدولي

د. تحفيز ومكافأة الباحثين علي النشر العلمي الدولي.

3. تشجيع المشاريع التنافسية.

أ. تدريب وتأهيل أعضاء هيئة التدريس على مهارات الحصول على مشاريع تنافسية.

ب. التقدم لجهات متنوعة للحصول على مشاريع تنافسية.

ج. التعاون في مشاريع تنافسية مع كيانات تعليمية وبحثية محلية وإقليمية.

4. تشجيع عقد المؤتمرات المحلية والدولية دورياً.

أ. عقد مؤتمر محلي دورياً.

ب. عقد مؤتمر دولي دورياً.

ج. دعم أعضاء هيئة التدريس للمشاركة في المؤتمرات المحلية والدولية.

وحدة ضمان الجودة
كلية الزراعة
CONTACT US
https://tqac2.tanta.edu.eg/units/agr
tqac@agr.tanta.edu.eg
002040/3455584
Fax:002040/3455570

الغاية الرابعة:- تنمية وتطوير الموارد

1. تنمية الموارد الذاتية للكلية.

أ. تشجيع الوحدات ذات الطابع الخاص.

ب. تفعيل لائحة تحاليل المعامل المعتمدة.

ج. إنشاء وحدة استشارات ودعم فني للمزارعين والمستثمرين.

د. إنشاء برامج مميزة تواكب متطلبات سوق العمل.

2. صيانة وتطوير الموارد المادية بالكلية.

أ. إعداد وتحديث الدليل الاسترشادي للموارد (NORMS) سنوياً.

ب. إعداد خطة الصيانة السنوية للموارد المادية.

ج. تطوير بعض القاعات والمعامل سنوياً.

د. إعداد خطة الإخلاء وتنفيذ تجربة إخلاء سنوياً.

3. دعم البنية التحتية الإلكترونية للكلية.

أ. إعداد وتحديث دليل التعليم عن بعد والتعليم الهجين سنوياً.

ب. صيانة وتطوير البنية التحتية الإلكترونية سنوياً.

ج. تدريب الموارد البشرية على فنيات ومهارات استخدام التقنيات الإلكترونية.

وحدة ضمان الجودة
كلية الزراعة
CONTACT US
https://tqac2.tanta.edu.eg/units/agr
tqac@agr.tanta.edu.eg
002040/3455584
Fax:002040/3455570

الغاية الخامسة:- التواصل الفعال مع المجتمع الخارجي ودعم تنافسية الكلية

1. المشاركة الفعالة لجهات التوظيف في أنشطة الكلية.

أ. تمثيل جهات التوظيف في المجالس واللجان.

ب. مشاركة جهات التوظيف في تفعيل التدريب الميداني.

ج. تفعيل دور البحث العلمي في حل مشكلات الإنتاج الزراعي.

2. الاستفادة بأراء الأطراف المعنية الخارجية.

أ. أخذ أراء جهات التوظيف لتطوير مخرجات الكلية دورياً.

ب. قياس أراء الخريجين وطلاب الدراســـات العليا حول فاعلية وتطوير برامج الكلية.

3. التوسع في الشراكات المحلية والدولية.

أ. إبرام بروتوكولات تعاون ومذكرات تفاهم مع الشركات والمصانع.

ب. توقيع بروتوكولات تعاون ومذكرات تفاهم مع كيانات بحثية.

ج. عقد ملتقي توظيف سنوي.

4. الارتقاء بالمزايا التنافسية للكلية.

أ. دراسة السمات المميزة والبروفيل التنافسي للكليات المناظرة محلياً

ت. دراسة السمات المميزة والبروفيل التنافسي للكليات المناظرة دولياً

وحدة ضمان الجودة
كلية الزراعة
CONTACT US
https://tqac2.tanta.edu.eg/units/agr
tqac@agr.tanta.edu.eg
002040/3455584
Fax:002040/3455570

الخطة الإستراتيجية

لكلية الزراعة - جامعة طنطا

2026 - 2021

الفصل الرابع

الخطة التنفيذية

وحدة ضمان الجودة
كلية الزراعة
CONTACT US
https://tqac2.tanta.edu.eg/units/agr
tqac@agr.tanta.edu.eg
002040/3455584
Fax:002040/3455570

الغاية الأولي:-

الارتقاء بمنظومة الأداء وضمان الجودة المستمر

وحدة ضمان الجودة
كلية الزراعة
CONTACT US
https://tqac2.tanta.edu.eg/units/agr
tqac@agr.tanta.edu.eg
002040/3455584
Fax:002040/3455570

الغاية الأولي:- الارتقاء بمنظومة الأداء وضمان الجودة المستمر

الهدف الاستراتيجي الأول:- تنمية قدرات الموارد البشرية

الأهداف الإجرائية	الأنشطة والمهام	مسئولية التنفيذ	مسئولية المتابعة	التوقيت الزمني					الميزانية	مؤشرات الأداء
				2021/ 2022	2022/ 2023	2023/ 2024	2024/ 2025	2025/ 2026		
أ. تدريب وتأهيل الموارد البشرية سنوياً	1-أ-1: تحديد الاحتياجات التدريبية للقيادات	لجنة التدريب فريق معيار القيادة	مدير وحدة الجودة	Q4 (ما قبله)	Q4	Q4	Q4	Q4	0.0	تحديد الدورات التدريبية المطلوبة للقيادات طبقاً للاحتياجات الفعلية
	1-أ-2: تحديد الاحتياجات التدريبية لأعضاء هيئة التدريس والهيئة المعاونة	لجنة التدريب فريق معيار أعضاء هيئة التدريس	مدير وحدة الجودة	Q4 (ما قبله)	Q4	Q4	Q4	Q4	0.0	تحديد الدورات التدريبية المطلوبة لأعضاء هيئة التدريس والهيئة المعاونة طبقاً للاحتياجات الفعلية
	1-أ-3: تحديد الاحتياجات التدريبية للجهاز الاداري	لجنة التدريب فريق معيار الجهاز الإداري	مدير وحدة الجودة	Q4 (ما قبله)	Q4	Q4	Q4	Q4	0.0	تحديد الدورات التدريبية المطلوبة للجهاز الاداري طبقاً للاحتياجات الفعلية
	1-أ-4: اعتماد الخطة التدريبية الدورية واعتمادها	لجنة التدريب	مدير وحدة الجودة	Q1	Q1	Q1	Q1	Q1	7500	وجود خطة تدريبية معتمدة
	1-أ-5: متابعة تنفيذ الخطة التدريبية سنوياً	لجنة التدريب	عميد الكلية مدير وحدة الجودة	Q4	Q4	Q4	Q4	Q4	0.00	وجود تقارير متابعة تنفيذ الخطة التدريبية معتمدة
	1-أ-6: تقييم مردود وأثر التدريب	لجنة التدريب	مدير وحدة الجودة	مستمر (عقب انتهاء الدورات التدريبية من 6-9 أشهر)					0.00	- وجود بطاقات مقابلة واستبيانات لقيس مردود التدريب - أنشطة فعلية وتطبيقية تم إنجازها نتيجة الدورات التدريبية

وحدة ضمان الجودة كلية الزراعة
CONTACT US
https://tqac2.tanta.edu.eg/units/agr
tqac@agr.tanta.edu.eg
002040/3455584
Fax:002040/3455570

الغاية الأولي:- الارتقاء بمنظومة الأداء وضمان الجودة المستمر

الهدف الاستراتيجي الأول: - تنمية قدرات الموارد البشرية

الأهداف الإجرائية	الأنشطة والمهام	مسئولية التنفيذ	مسئولية المتابعة	التوقيت الزمني					الميزانية	مؤشرات الأداء
				2021/ 2022	2022/ 2023	2023/ 2024	2024/ 2025	2025/ 2026		
ب. تنمية مهارات ريادة الأعمال للطلاب والخريجين	1.ب.1. تصميم وتحديث استبيان لتحديد الاحتياجات التدريبية للطلاب والخريجين	أحد الخبراء في مجال الجودة منسق المعيار مدير وحدة الجودة	وكيل الكلية لشئون التعليم والطلاب	Q4 (ما قبله)	Q4	Q4	Q4	Q4	3000	وجود استبيان تحديد الاحتياجات التدريبية للطلاب والخريجين
	1.ب.2. تطبيق استبيان تحديد الاحتياجات التدريبية علي الطلاب والخريجين	فريق معيار الطلاب والخريجين	مدير وحدة الجودة	Q4 (ما قبله)	Q4	Q4	Q4	Q4	0.0	المشاركة الفعالة من الطلاب والخريجين في ملئ الاستبيان سنوياً
	1.ب.3. تحليل الاستبيانات وإعداد خطة تدريبية لتنمية مهارات ريادة الأعمال لدي الطلاب والخريجين	منسق المعيار مدير وحدة الجودة عضو وحدة القياس والتقويم	مدير وحدة الجودة	Q4 (ما قبله)	Q4	Q4	Q4	Q4	3000	تحديد الدورات التدريبية بناءً على الاحتياجات الفعلية للطلاب الخريجين
	1.ب.4. اعتماد الخطة التدريبية للتنمية المهنية للطلاب والخريجين	منسق المعيار مدير وحدة الجودة	عميد الكلية	Q1	Q1	Q1	Q1	Q1	0.0	اعتماد الخطة التدريبية للتنمية المهنية للطلاب والخريجين من عميد الكلية او مجلس الكلية
	1.ب.5. تنفيذ الخطة التدريبية للتنمية المهنية للطلاب والخريجين	لجنة التدريب فريق المعيار	وكيل الكلية لشئون التعليم والطلاب	مستمر	مستمر	مستمر	مستمر	مستمر	25000	رفع مهارات الطلاب والخريجين وتبني فكر ريادة الاعمال عمل مشاريع صغيرة

CONTACT US
وحدة ضمان الجودة كلية الزراعة
https://tqac2.tanta.edu.eg/units/agr
tqac@agr.tanta.edu.eg
002040/3455584
Fax:002040/3455570

الغاية الأولي:- الارتقاء بمنظومة الأداء وضمان الجودة المستمر

الهدف الاستراتيجي الثاني:- رفع كفاءة وأداء الموارد البشرية

الأهداف الإجرائية	الأنشطة والمهام	مسئولية التنفيذ	مسئولية المتابعة	التوقيت الزمني					الميزانية	مؤشرات الأداء
				2021/ 2022	2022/ 2023	2023/ 2024	2024/ 2025	2025/ 2026		
أ. تقييم أداء الموارد البشرية سنوياً	2.أ.1. تشكيل لجنة لوضع معايير موضوعية لتقييم الأداء	وحدة ضمان الجودة	عميد الكلية	(ما قبله)					0.0	قرار تشكيل اللجنة
	2.أ.2. إعلان المعايير الموضوعية لتقييم الأداء	وحدة ضمان الجودة	مدير وحدة ضمان الجودة	مستمر	مستمر	مستمر	مستمر	مستمر	0.0	معايير تقييم الأداء الموضوعية معلنة بوسائل متنوعة
	2.أ.3. إجراء تقييم أداء القيادات سنوياً	فريق معيار القيادة والحوكمة	منسق المعيار	Q4	Q4	Q4	Q4	Q4	2500	نتائج تقييم أداء القيادات معتمدة وتم إعلامهم بها
	2.أ.4. إجراء تقييم أداء أعضاء هيئة التدريس والهيئة المعاونة سنوياً	فريق معيار أعضاء هيئة التدريس	منسق المعيار	Q4	Q4	Q4	Q4	Q4	2500	نتائج تقييم أداء أعضاء هيئة التدريس والهيئة المعاونة معتمدة وتم إعلامهم بها
	2.أ.5. إجراء تقييم أداء الجهاز الإداري سنوياً	فريق معيار الجهاز الإداري	منسق المعيار	Q4	Q4	Q4	Q4	Q4	2500	نتائج تقييم أداء الجهاز الإداري معتمدة وتم إعلامهم بها

CONTACT US
وحدة ضمان الجودة كلية الزراعة
https://tqac2.tanta.edu.eg/units/agr
tqac@agr.tanta.edu.eg
002040/3455584
Fax:002040/3455570

الغاية الأولي:- الارتقاء بمنظومة الأداء وضمان الجودة المستمر

الهدف الاستراتيجي الثاني:- تقييم أداء الكوادر البشرية بشكل مستمر

الأهداف الإجرائية	الأنشطة والمهام	مسئولية التنفيذ	مسئولية المتابعة	التوقيت الزمني					الميزانية	مؤشرات الأداء
				2021/ 2022	2022/ 2023	2023/ 2024	2024/ 2025	2025/ 2026		
ب. الاستفادة من نتائج تقييم الأداء	2.ب.1. اعتماد تقييم أداء القيادات والاستفادة من نتائج التقييم واتخاذ الإجراءات التصحيحة	فريق معيار القيادة والحوكمة عميد الكلية	عميد الكلية	Q4	Q4	Q4	Q4	Q4	0.0	نتائج تقييم أداء القيادات معتمدة من عميد الكلية او مجلس الكلية وتم إعلامهم بها
	2.ب.2. اعتماد تقييم أداء أعضاء هيئة التدريس والهيئة المعاونة والاستفادة من نتائج التقييم واتخاذ الإجراءات التصحيحة	فريق معيار أعضاء هيئة التدريس عميد الكلية	وكيل الكلية للتعليم والطلاب	Q4	Q4	Q4	Q4	Q4	0.0	نتائج تقييم أداء أعضاء هيئة التدريس والهيئة المعاونة معتمدة من عميد الكلية او مجلس الكلية وتم إعلامهم بها
	2.ب.3. اعتماد تقييم أداء الجهاز الإداري والاستفادة من نتائج التقييم واتخاذ الإجراءات التصحيحة	فريق معيار الجهاز الإداري أمين الكلية	وكيل الكلية لشئون البيئة	Q4	Q4	Q4	Q4	Q4	0.0	نتائج تقييم أداء الجهاز الإداري معتمدة من عميد الكلية او مجلس الكلية وتم إعلامهم بها

CONTACT US
وحدة ضمان الجودة كلية الزراعة
https://tqac2.tanta.edu.eg/units/agr
tqac@agr.tanta.edu.eg
002040/3455584
Fax:002040/3455570

الغاية الأولي:- الارتقاء بمنظومة الأداء وضمان الجودة المستمر

الهدف الاستراتيجي الثالث:- التحديث والتفعيل المستمر للهيكل التنظيمي

الأهداف الإجرائية	الأنشطة والمهام	مسئولية التنفيذ	مسئولية المتابعة	التوقيت الزمني					الميزانية	مؤشرات الأداء
				2021/ 2022	2022/ 2023	2023/ 2024	2024/ 2025	2025/ 2026		
أ. مراجعة وتحديث الهيكل التنظيمي للكلية والوحدات	3.أ.1. تحديث الهيكل التنظيمي للكلية وإعتماده	أحد خبراء الجودة إدارة الكلية مدير وحدة الجودة	عميد الكلية	Q1			Q1		0.0	وجود هيكل تنظيمي للكلية محدث، معتمد، ومعلن
	3.أ.2. تحديث الهيكل التنظيمي لوحدة ضمان الجودة وإعتماده	أحد خبراء الجودة إدارة الكلية فريق وحدة الجودة	مدير الوحدة	Q1			Q1		0.0	وجود هيكل تنظيمي للوحدة محدث، معتمد، ومعلن
	3.أ.3. تحديث الهيكل التنظيمي لوحدة الخريجين وإعتماده	أحد خبراء الجودة إدارة الكلية فريق الوحدة	مدير الوحدة	Q1			Q1		0.0	وجود هيكل تنظيمي للوحدة محدث، معتمد، ومعلن
	3.أ.4. تحديث الهيكل التنظيمي لوحدة القياس والتقويم وإعتماده	أحد خبراء الجودة إدارة الكلية فريق الوحدة	مدير الوحدة	Q1			Q1		0.0	وجود هيكل تنظيمي للوحدة محدث، معتمد، ومعلن
	3.أ.5. تحديث الهيكل التنظيمي لوحدة تكنولوجيا المعلومات (IT) وإعتماده	أحد خبراء الجودة إدارة الكلية فريق الوحدة	مدير الوحدة	Q1			Q1		0.0	وجود هيكل تنظيمي للوحدة محدث، معتمد، ومعلن
	3.أ.6. تحديث الهيكل التنظيمي لمركز التجارب والبحوث الزراعية وإعتماده	أحد خبراء الجودة إدارة الكلية فريق المركز	مدير المركز	Q1			Q1		0.0	وجود هيكل تنظيمي للمركز محدث، معتمد، ومعلن

CONTACT US
وحدة ضمان الجودة
كلية الزراعة
https://tqac2.tanta.edu.eg/units/agr
tqac@agr.tanta.edu.eg
002040/3455584
Fax:002040/3455570

الغاية الأولي:- الارتقاء بمنظومة الأداء وضمان الجودة المستمر

الهدف الاستراتيجي الثالث:- التحديث والتفعيل المستمر للهيكل التنظيمي

الأهداف الإجرائية	الأنشطة والمهام	مسئولية التنفيذ	مسئولية المتابعة	التوقيت الزمني					الميزانية	مؤشرات الأداء
				/2021 2022	/2022 2023	/2023 2024	/2024 2025	/2025 2026		
ب. تفعيل الهيكل التنظيمي وبطاقات الوصف الوظيفي	3.ب.1. تفعيل الهيكل التنظيمي للكلية وإعداد بطاقات الوصف الوظيفي	إدارة الكلية	عميد الكلية	مستمر	مستمر	مستمر	مستمر	مستمر	1500	وجود بطاقات الوصف الوظيفي مفعلة ومعلنة لدي كل موظف
	3.ب.2. تفعيل الهيكل التنظيمي لوحدة ضمان الجودة وإعداد بطاقات الوصف الوظيفي	مدير الوحدة	عميد الكلية	مستمر	مستمر	مستمر	مستمر	مستمر	2500	وجود بطاقات الوصف الوظيفي مفعلة ومعلنة لدي كل عضو
	3.ب.3. تفعيل الهيكل التنظيمي لوحدة الخريجين وإعداد بطاقات الوصف الوظيفي	مدير الوحدة	وكيل الكلية لشئون الطلاب	مستمر	مستمر	مستمر	مستمر	مستمر	2000	وجود بطاقات الوصف الوظيفي مفعلة ومعلنة لدي كل عضو
	3.ب.4. تفعيل الهيكل التنظيمي لوحدة القياس والتقويم وإعداد بطاقات الوصف الوظيفي	مدير الوحدة	وكيل الكلية لشئون الطلاب	مستمر	مستمر	مستمر	مستمر	مستمر	5000	وجود بطاقات الوصف الوظيفي مفعلة ومعلنة لدي كل عضو
	3.ب.5. تفعيل الهيكل التنظيمي لوحدة تكنولوجيا المعلومات (IT) وإعداد بطاقات الوصف الوظيفي	مدير الوحدة	وكيل الكلية لشئون الطلاب	مستمر	مستمر	مستمر	مستمر	مستمر	5000	وجود بطاقات الوصف الوظيفي مفعلة ومعلنة لدي كل عضو
	3.ب.6. تحديث الهيكل التنظيمي لمركز التجارب والبحوث الزراعية وإعداد بطاقات الوصف الوظيفي	مدير الوحدة	وكيل الكلية لشئون البيئة	مستمر	مستمر	مستمر	مستمر	مستمر	6000	وجود بطاقات الوصف الوظيفي مفعلة ومعلنة لدي كل عضو

CONTACT US
وحدة ضمان الجودة
كلية الزراعة
https://tqac2.tanta.edu.eg/units/agr
tqac@agr.tanta.edu.eg
002040/3455584
Fax:002040/3455570

الغاية الأولي:- الارتقاء بمنظومة الأداء وضمان الجودة المستمر

الهدف الاستراتيجي الرابع: - أخذ أراء الأطراف المعنية دورياً

الأهداف الإجرائية	الأنشطة والمهام	مسئولية التنفيذ	مسئولية المتابعة	التوقيت الزمني					الميزانية	مؤشرات الأداء
				2021/ 2022	2022/ 2023	2023/ 2024	2024/ 2025	2025/ 2026		
أ. قياس الرضا الوظيفي للموارد البشرية بالكلية والاستفادة منه دورياً	4.أ.1. قياس الرضا الوظيفي لأعضاء هيئة التدريس	فريق معيار أعضاء هيئة التدريس	منسق المعيار	Q3 Q4	Q3 Q4	Q3 Q4	Q3 Q4	Q3 Q4	1000	مشاركة أعضاء هيئة التدريس بمقترحات وأراء لزيادة الرضا الوظيفي
	4.أ.2. قياس الرضا الوظيفي لأعضاء الهيئة المعاونة	فريق معيار أعضاء هيئة التدريس	منسق المعيار	Q3 Q4	Q3 Q4	Q3 Q4	Q3 Q4	Q3 Q4	1000	مشاركة أعضاء الهيئة المعاونة بمقترحات وأراء لزيادة الرضا الوظيفي
	4.أ.3. قياس الرضا الوظيفي لأعضاء الجهاز الإداري	فريق معيار الجهاز الإداري	منسق المعيار	Q3 Q4	Q3 Q4	Q3 Q4	Q3 Q4	Q3 Q4	1000	مشاركة أعضاء الجهاز الإداري بمقترحات وأراء لزيادة الرضا الوظيفي
	4.أ.4. اعتماد تحليل نتائج قياس الرضا الوظيفي لأعضاء هيئة التدريس والهيئة المعاونة واتخاذ الإجراءات التصحيحية	فريق معيار أعضاء هيئة التدريس	منسق المعيار	Q4	Q4	Q4	Q4	Q4	2000	ورش عمل لمناقشة الأعضاء حول أراءهم واتخاذ الإجراءات التصحيحية لزيادة الرضا الوظيفي
	4.أ.5. اعتماد تحليل نتائج قياس الرضا الوظيفي لأعضاء الجهاز الإداري واتخاذ الإجراءات التصحيحية	فريق معيار الجهاز الإداري	منسق المعيار	Q4	Q4	Q4	Q4	Q4	2000	ورش عمل لمناقشة الأعضاء حول أراءهم واتخاذ الإجراءات التصحيحية لزيادة الرضا الوظيفي

CONTACT US
وحدة ضمان الجودة كلية الزراعة
https://tqac2.tanta.edu.eg/units/agr
tqac@agr.tanta.edu.eg
002040/3455584
Fax:002040/3455570

الغاية الأولي:- الارتقاء بمنظومة الأداء وضمان الجودة المستمر

الهدف الاستراتيجي الرابع: - أخذ أراء الأطراف المعنية دورياً

الأهداف الإجرائية	الأنشطة والمهام	مسئولية التنفيذ	مسئولية المتابعة	التوقيت الزمني					الميزانية	مؤشرات الأداء
				2021/ 2022	2022/ 2023	2023/ 2024	2024/ 2025	2025/ 2026		
ب. أخذ أراء الطلاب لدعم الفاعلية التعليمية	4.ب.1. قياس أراء الطلاب حول الفاعلية التعليمية سنوياً	فريق معيار الطلاب والخريجين	منسق المعيار	Q4	Q4	Q4	Q4	Q4	2500	مشاركة الطلاب بمقترحات وأراء لزيادة الفاعلية التعليمية
	4.ب.2. اعتماد تحليل نتائج قياس أراء الطلاب حول الفاعلية التعليمية سنوياً واتخاذ الإجراءات التصحيحية	فريق معيار الطلاب والخريجين	منسق المعيار	Q4	Q4	Q4	Q4	Q4	2500	إجراءات تصحيحية متخذة لزيادة الفاعلية التعليمية
	4.ب.3. قياس أراء الطلاب حول تقويم المقرر كل فصل دراسي	فريق معيار المعايير الأكاديمية والبرامج	منسق المعيار	Q2 Q4	Q2 Q4	Q2 Q4	Q2 Q4	Q2 Q4	5000	مشاركة الطلاب بفاعلية في تقويم المقرر الدراسي
	4.ب.4. اعتماد تحليل نتائج قياس أراء الطلاب حول تقويم المقرر كل فصل دراسي واتخاذ الإجراءات التصحيحية	فريق معيار المعايير الأكاديمية والبرامج	منسق المعيار	Q4	Q4	Q4	Q4	Q4	5000	خطط تطوير المقررات الدراسية مفعلة بتقرير المقرر الدراسي سنوياً

CONTACT US
وحدة ضمان الجودة كلية الزراعة
https://tqac2.tanta.edu.eg/units/agr
tqac@agr.tanta.edu.eg
002040/3455584
Fax:002040/3455570

الغاية الأولي:- الارتقاء بمنظومة الأداء وضمان الجودة المستمر

الهدف الاستراتيجي الرابع:- أخذ أراء الأطراف المعنية دورياً

الأهداف الإجرائية	الأنشطة والمهام	مسئولية التنفيذ	مسئولية المتابعة	التوقيت الزمني					الميزانية	مؤشرات الأداء
				2021/ 2022	2022/ 2023	2023/ 2024	2024/ 2025	2025/ 2026		
ت. الاستفادة بآراء الخريجين وطلاب الدراسات العليا وجهات التوظيف	4.ج.1. قياس أراء الخريجين حول الفاعلية التعليمية وتطوير البرامج	فريق معيار الطلاب والخريجين	منسق المعيار	Q4	Q4	Q4	Q4	Q4	2000	مشاركة الخريجين بمقترحات وأراء حول الفاعلية التعليمية وتطوير البرامج
	4.ج.2. قياس أراء طلاب الدراسات العليا حول الفاعلية التعليمية وتطوير البرامج	فريق معيار الدراسات العليا	منسق المعيار	Q4	Q4	Q4	Q4	Q4	2000	مشاركة طلاب الدراسات العليا بمقترحات وأراء حول الفاعلية التعليمية وتطوير البرامج
	4.ج.3. قياس أراء جهات التوظيف حول الفاعلية التعليمية وتطوير البرامج	فريق معيار المشاركة المجتمعية	منسق المعيار	Q4	Q4	Q4	Q4	Q4	3000	مشاركة جهات التوظيف بمقترحات وأراء حول الفاعلية التعليمية وتطوير البرامج
	4.ج.4. اعتماد نتائج قياس أراء الخريجين حول الفاعلية التعليمية وتطوير البرامج واتخاذ الإجراءات التصحيحية	فريق معيار الطلاب والخريجين	منسق المعيار	Q4	Q4	Q4	Q4	Q4	4000	ورش عمل لمناقشة الخريجين حول أراءهم واتخاذ الإجراءات التصحيحية
	4.ج.5. اعتماد نتائج قياس أراء طلاب الدراسات العليا حول الفاعلية التعليمية وتطوير البرامج واتخاذ الإجراءات التصحيحية	فريق معيار الدراسات العليا	منسق المعيار	Q4	Q4	Q4	Q4	Q4	4000	ورش عمل لمناقشة طلاب الدراسات العليا حول أراءهم واتخاذ الإجراءات التصحيحية
	4.ج.6 اعتماد نتائج قياس أراء جهات التوظيف حول الفاعلية التعليمية وتطوير البرامج واتخاذ الإجراءات التصحيحية	فريق معيار المشاركة المجتمعية	منسق المعيار	Q4	Q4	Q4	Q4	Q4	6000	ورش عمل لمناقشة جهات التوظيف حول أراءهم واتخاذ الإجراءات التصحيحية

CONTACT US
وحدة ضمان الجودة كلية الزراعة
https://tqac2.tanta.edu.eg/units/agr
tqac@agr.tanta.edu.eg
002040/3455584
Fax:002040/3455570

الغاية الأولي:- الارتقاء بمنظومة الأداء وضمان الجودة المستمر

الهدف الاستراتيجي الخامس:- المراجعة الدورية للاقسام والإدارات والوحدات

الأهداف الإجرائية	الأنشطة والمهام	مسئولية التنفيذ	مسئولية المتابعة	التوقيت الزمني					الميزانية	مؤشرات الأداء
				2021/ 2022	2022/ 2023	2023/ 2024	2024/ 2025	2025/ 2026		
أ. إجراء المراجعة للأقسام والإدارات سنوياً	5.أ.1. تصميم نموذج لمراجعة الأقسام العلمية	فريق معيار إدارة الجودة	مدير وحدة الجودة	Q4	Q3				0.00	تطبيق نموذج المراجعة فعليا على الأقسام العلمية
	5.أ.2. إجراء مراجعة الأقسام العلمية سنوياً	فريق معيار إدارة الجودة	وكيل الكلية لشئون الطلاب	Q4	Q4	Q4	Q4	Q4	1000	وجود تقرير المراجعة للأقسام العلمية متضمناً نقاط الاستيفاء وعدم الاستيفاء
	5.أ.3. الاستفادة من نتائج المراجعة واتخاذ الإجراءات التصحيحية لتطوير الاقسام	فريق معيار إدارة الجودة	إدارة الكلية	ممتد					10000	التطوير الفعلي للأقسام العلمية بناءً على خطط التطوير
	5.أ.4. تصميم نموذج لمراجعة الإدارات	فريق معيار إدارة الجودة	مدير وحدة الجودة	Q4	Q3				0.00	تطبيق نموذج المراجعة فعلياً على الإدارات
	5.أ.5. إجراء مراجعة الإدارات سنوياً	فريق معيار إدارة الجودة	مدير وحدة الجودة أمين الكلية	Q4	Q4	Q4	Q4	Q4	1000	وجود تقرير المراجعة للإدارات متضمناً نقاط الاستيفاء وعدم الاستيفاء
	5.أ.6. الاستفادة من نتائج المراجعة واتخاذ الإجراءات التصحيحية لتطوير الاقسام	فريق معيار إدارة الجودة	إدارة الكلية	ممتد					10000	التطوير الفعلي للإدارات العلمية بناءً على خطط التطوير

وحدة ضمان الجودة كلية الزراعة
CONTACT US
https://tqac2.tanta.edu.eg/units/agr
tqac@agr.tanta.edu.eg
002040/3455584
Fax:002040/3455570

الغاية الأولي:- الارتقاء بمنظومة الأداء وضمان الجودة المستمر

الهدف الاستراتيجي الخامس:- المراجعة الدورية للاقسام والإدارات والوحدات

الأهداف الإجرائية	الأنشطة والمهام	مسئولية التنفيذ	مسئولية المتابعة	التوقيت الزمني					الميزانية	مؤشرات الأداء
				2021/ 2022	2022/ 2023	2023/ 2024	2024/ 2025	2025/ 2026		
ب. متابعة الخطط السنوية للوحدات	5.ب.1. إعداد تقرير متابعة الخطة السنوية لوحدة ضمان الجودة	فريق معيار إدارة الجودة	مدير الوحدة	Q4	Q4	Q4	Q4	Q4	1000	تحديد نسب الإنجاز في الخطة السنوية للوحدة ونسب عدم الإنجاز وأسبابها
	5.ب.2. إعداد تقرير متابعة الخطة السنوية لوحدة القياس والتقويم	فريق وحدة القياس والتقويم	وكيل الكلية لشئون الطلاب	Q4	Q4	Q4	Q4	Q4	1000	تحديد نسب الإنجاز في الخطة السنوية للوحدة ونسب عدم الإنجاز وأسبابها
	5.ب.3. إعداد تقرير متابعة الخطة السنوية لوحدة تكنولوجيا المعلومات	فريق وحدة تكنولوجيا المعلومات	مدير الوحدة	Q4	Q4	Q4	Q4	Q4	1000	تحديد نسب الإنجاز في الخطة السنوية للوحدة ونسب عدم الإنجاز وأسبابها
	5.ب.4. إعداد تقرير متابعة الخطة السنوية لوحدة الخريجين	فريق وحدة الخريجين	مدير الوحدة	Q4	Q4	Q4	Q4	Q4	1000	تحديد نسب الإنجاز في الخطة السنوية للوحدة ونسب عدم الإنجاز وأسبابها
	5.ب.5. إعداد تقرير متابعة الخطة السنوية لوحدة الأزمات والكوارث	فريق وحدة الأزمات الكوارث	مدير الوحدة	Q4	Q4	Q4	Q4	Q4	1000	تحديد نسب الإنجاز في الخطة السنوية للوحدة ونسب عدم الإنجاز وأسبابها

CONTACT US
وحدة ضمان الجودة كلية الزراعة
https://tqac2.tanta.edu.eg/units/agr
tqac@agr.tanta.edu.eg
002040/3455584
Fax:002040/3455570

الغاية الأولي:- الارتقاء بمنظومة الأداء وضمان الجودة المستمر

الهدف الاستراتيجي السادس:- الاعتماد من جهات متنوعة

الأهداف الإجرائية	الأنشطة والمهام	مسئولية التنفيذ	مسئولية المتابعة	التوقيت الزمني					الميزانية	مؤشرات الأداء
				2021/ 2022	2022/ 2023	2023/ 2024	2024/ 2025	2025/ 2026		
أ. تأهيل الكلية للحصول على شهادات الأيزو	6.أ.1. التقدم بمقترح تأهيل الكلية للحصول على شهادة الأيزو 2015/9001	فريق وحدة ضمان الجودة	إدارة الكلية	Q1					0.00	موافقة رسمية للتعاقد
	6.أ.2. التقدم بمقترح تأهيل الكلية للحصول على شهادة الأيزو 2017/21001	فريق وحدة ضمان الجودة	إدارة الكلية	Q1					0.00	موافقة رسمية للتعاقد
	6.أ.3. التعاقد مع أحد الشركات الاستشارية لتأهيل الكلية للحصول على شهادات الأيزو	عميد الكلية	إدارة الكلية	Q1					60000	إبرام عقد معتمد وموثق من كلا الطرفين
	6.أ.4. إجراء عملية التأهيل والتدريب الفعلي للكلية ومواردها البشرية	فريق وحدة ضمان الجودة	إدارة الكلية	Q1 Q2	Q1 Q2					تفعيل نظم وإجراءات الأيزو فعلياً بمشاركة الموارد البشرية بالكلية
	6.أ.5. إجراء المراجعة من قبل جهة منح الشهادة	فريق وحدة ضمان الجودة	إدارة الكلية		Q3				10000	تقرير المراجعة من قبل جهة المنح
	6.أ.6. الحصول على شهادتي الايزو الأيزو 2015/9001 و الأيزو 2017/21001	فريق وحدة ضمان الجودة	إدارة الكلية		Q3 Q4				0.00	تسلم إدارة الكلية الشهادات

CONTACT US
وحدة ضمان الجودة كلية الزراعة
https://tqac2.tanta.edu.eg/units/agr
tqac@agr.tanta.edu.eg
002040/3455584
Fax:002040/3455570

الغاية الأولي:- الارتقاء بمنظومة الأداء وضمان الجودة المستمر

الهدف الاستراتيجي السادس:- الاعتماد من جهات متنوعة

الأهداف الإجرائية	الأنشطة والمهام	مسئولية التنفيذ	مسئولية المتابعة	التوقيت الزمني					الميزانية	مؤشرات الأداء
				2021/ 2022	2022/ 2023	2023/ 2024	2024/ 2025	2025/ 2026		
ب. تأهيل الكلية للاعتماد من هيئة ضمان الجودة	6.ب.1. إجراء عملية التقويم الذاتي للكلية دورياً	فريق وحدة ضمان الجودة	مدير وحدة الجودة	Q4	Q4	Q4	Q4	Q4	20000	وجود تقارير سنوية ودراسة ذاتية للكلية معتمدة
	6.ب.2. إعداد الخطة الاستراتيجية	فريق الخطة الاستراتيجية	عميد الكلية	ما قبله					10000	وجود تقارير متابعة تنفيذ الخطة التنفيذية سنوياً
	6.ب.3. تحديث توصيف البرامج والمقررات لمرحلتي البكالوريوس والدراسات العليا	أعضاء هيئة التدريس بالكلية	وكيل الكلية لشئون الطلاب ووكيل الكلية للدراسات العليا	Q1	Q1	Q1			60000	وجود تقارير المراجعات الداخلية والخارجية سنوياً لمرحلتي البكالوريوس والدراسات العليا
	6.ب.4. إجراء زيارة محاكاة للكلية	إدارة الكلية	مركز ضمان الجودة بالجامعة		Q3				5000	وجود تقرير زيارة المحاكاه
	6.ب.5. التقدم للهيئة القومية لإجراء زيارة الاعتماد ودفع الرسوم	مدير وحدة ضمان الجودة	عميد الكلية			Q1 Q2			50000	موافقة الهيئة بعد سداد الرسوم
	6.ب.6. استقبال زيارة الاعتماد	فريق الكلية	عميد الكلية			Q2 Q3			25000	وجود تقرير زيارة الاعتماد

CONTACT US
وحدة ضمان الجودة كلية الزراعة
https://tqac2.tanta.edu.eg/units/agr
tqac@agr.tanta.edu.eg
002040/3455584
Fax:002040/3455570

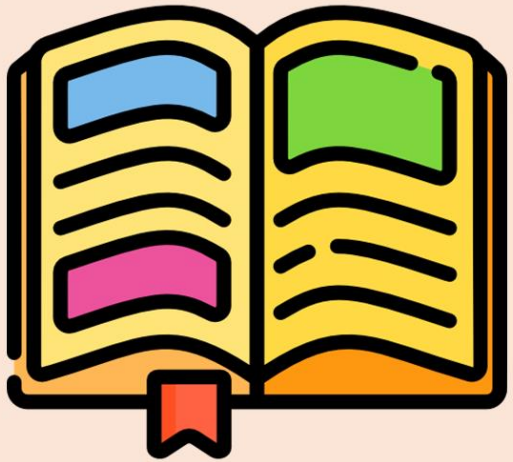

الغاية الثانية:-

التطوير المستمر للبرامج والمقررات بما يتوافق مع سوق العمل

وحدة ضمان الجودة
كلية الزراعة
CONTACT US
https://tqac2.tanta.edu.eg/units/agr
tqac@agr.tanta.edu.eg
002040/3455584
Fax:002040/3455570

الغاية الثانية:- التطوير المستمر للبرامج والمقررات بما يتوافق مع سوق العمل

الهدف الاستراتيجي الأول:- التوعية المستمرة بالمعايير القومية الاكاديمية المرجعية

الأهداف الإجرائية	الأنشطة والمهام	مسئولية التنفيذ	مسئولية المتابعة	التوقيت الزمني					الميزانية	مؤشرات الأداء
				2021/ 2022	2022/ 2023	2023/ 2024	2024/ 2025	2025/ 2026		
أ. توعية الموارد البشرية بالمعايير القومية الأكاديمية المرجعية	1.أ.1. إعداد مطويات لتوعية الطلاب بالمعايير	فريق معيار المعايير الأكاديمية والبرامج	مدير وحدة الجودة	Q1	Q1	Q1	Q1	Q1	2000	وجود مطويات مع الطلاب
	1.أ.2. عقد ورش لتوعية الطلاب بالمعايير بالمدرجات	فريق معيار المعايير الأكاديمية والبرامج	وكيل الكلية لشئون التعليم	Q1 Q3	Q1 Q3	Q1 Q3	Q1 Q3	Q1 Q3	0.00	وعي الطلاب الكافي بالمعايير
	1.أ.3. عقد ورش عمل لتوعية أعضاء هيئة التدريس والهيئة المعاونة بالمعايير	فريق معيار المعايير الأكاديمية والبرامج	مدير وحدة الجودة	Q1 Q3	Q1 Q3	Q1 Q3	Q1 Q3	Q1 Q3	2000	تطبيق أعضاء هيئة التدريس والهيئة المعاونة للمعايير
	1.أ.4. عقد ورش عمل لتوعية طلاب الدراسات العليا بالمعايير	فريق معيار المعايير الأكاديمية والبرامج	وكيل الكلية للدراسات العليا	Q2	Q2	Q2	Q2	Q2	2000	وعي طلاب الدراسات العليا الكافي بالمعايير
	1.أ.5. عقد ورش عمل لتوعية الخريجين وممثلي جهات التوظيف بالمعايير	فريق معيار المعايير الأكاديمية والبرامج	وكيل الكلية لشئون البيئة	Q4	Q4	Q4	Q4	Q4	4000	وعي الخريجين وممثلي جهات التوظيف الكافي بالمعايير

CONTACT US
وحدة ضمان الجودة كلية الزراعة
https://tqac2.tanta.edu.eg/units/agr
tqac@agr.tanta.edu.eg
002040/3455584
Fax:002040/3455570

الغاية الثانية:- التطوير المستمر للبرامج والمقررات بما يتوافق مع سوق العمل

الهدف الاستراتيجي الأول:- التوعية المستمرة بالمعايير القومية الاكاديمية المرجعية

الأهداف الإجرائية	الأنشطة والمهام	مسئولية التنفيذ	مسئولية المتابعة	التوقيت الزمني					الميزانية	مؤشرات الأداء
				2021/ 2022	2022/ 2023	2023/ 2024	2024/ 2025	2025/ 2026		
ب. تفعيل أليات لضمان تطبيق المعايير القومية الأكاديمية المرجعية	1.ب.1. توعية أعضاء هيئة التدريس بتنويع أساليب وإستراتيجيات التدريس والتعلم	فريق معيار التعليم والتعلم	وكيل الكلية لشئون الطلاب	Q4 ما قبله	Q4	Q4	Q4	Q4	5000	أعضاء هيئة ذو وعي كاف بتنويع أساليب التعليم والتعلم
	1.ب.2. متابعة تطبيق أساليب وإستراتيجيات التدريس والتعلم بالمحاضرات	فريق معيار التعليم والتعلم	مدير وحدة الجودة	Q1 Q3	Q1 Q3	Q1 Q3	Q1 Q3	Q1 Q3	0.00	وجود بطاقات ملاحظات القاعات التدريسية والمحاضرات مفعلة
	1.ب.3. إعداد الورقة الامتحانية طبقاً لنموذج الـ Blue print	أعضاء هيئة التدريس	رؤساء الأقسام العلمية	Q2 Q4	Q2 Q4	Q2 Q4	Q2 Q4	Q2 Q4	2000	الورقة الامتحانية نموذجية وتقيس مخرجات التعلم المستهدفة
	1.ب.4. تحليل نتائج الامتحانات والاستفادة منها	فريق وحدة القاس والتقويم	وكيل الكلية لشئون الطلاب	Q2 Q4	Q2 Q4	Q2 Q4	Q2 Q4	Q2 Q4	2000	نتائج الامتحانات متوافقة مع المنحني التكراري

وحدة ضمان الجودة كلية الزراعة
CONTACT US
https://tqac2.tanta.edu.eg/units/agr
tqac@agr.tanta.edu.eg
002040/3455584
Fax:002040/3455570

الغاية الثانية:- التطوير المستمر للبرامج والمقررات بما يتوافق مع سوق العمل

الهدف الاستراتيجي الأول:- التوعية المستمرة بالمعايير القومية الاكاديمية المرجعية

الأهداف الإجرائية	الأنشطة والمهام	مسئولية التنفيذ	مسئولية المتابعة	التوقيت الزمني					الميزانية	مؤشرات الأداء
				2021/ 2022	2022/ 2023	2023/ 2024	2024/ 2025	2025/ 2026		
ج. التحديث الدوري لمواصفات الخريج بمشاركة الأطراف المعنية	1.ج.1. عقد ورش عمل لتوعية الأطراف المعنية بمواصفات الخريج	فريق معيار المعايير الأكاديمية والبرامج	وكيل الكلية لشئون الطلاب	Q3	Q3	Q3	Q3	Q3	5000	وعي الأطراف المعنية بمواصفات الخريج
	1.ج.2. تطبيق استبيانات حول تحديث مواصفات الخريج للخريجين وطلاب الدراسات العليا	فريق معيار المعايير الأكاديمية والبرامج	مدير وحدة الجودة وكيل الكلية للدراسات العليا	Q4	Q4	Q4	Q4	Q4	2000	وجود نتائج تحليل الاستبيانات خول مواصفات الخريج
	1.ج.3. عقد ورش عمل مع الأطراف المجتمعية وجهات التوظيف حول تحديث مواصفات الخريج	فريق معيار المعايير الأكاديمية والبرامج	وكيل الكلية لشئون المجتمع	Q4	Q4	Q4	Q4	Q4	5000	تحديد أوجه التحديث في مواصفات الخريج
	1.ج.4. تحديث مواصفات الخريج واعتمادها من المجالس الحاكمة	فريق معيار المعايير الأكاديمية والبرامج	إدارة الكلية		Q1	Q1	Q1	Q1	2000	مواصفات خريج محدثة ومعتمدة

وحدة ضمان الجودة كلية الزراعة
CONTACT US
https://tqac2.tanta.edu.eg/units/agr
tqac@agr.tanta.edu.eg
002040/3455584
Fax:002040/3455570

الغاية الثانية:- التطوير المستمر للبرامج والمقررات بما يتوافق مع سوق العمل

الهدف الاستراتيجي الثاني:- المراجعة الدورية للبرامج والمقررات

الأهداف الإجرائية	الأنشطة والمهام	مسئولية التنفيذ	مسئولية المتابعة	التوقيت الزمني					الميزانية	مؤشرات الأداء
				2021/ 2022	2022/ 2023	2023/ 2024	2024/ 2025	2025/ 2026		
أ. إجراء المراجعة الداخلية والخارجية سنوياً لمرحلة البكالوريوس	2.أ.1. تشكيل لجنة لوضع معايير موضوعية لاختيار المراجعين	إدارة الكلية	عميد الكلية	ماقبله					0.00	وجود قرار اداري بالتشكيل
	2.أ.2. إجراء المراجعة الداخلية سنوياً	المراجع الداخلي	مدير وحدة الجودة	Q4	Q4	Q4	Q4	Q4	0.00	وجود تقارير المراجعة
	2.أ.3. إجراء المراجعة الخارجية سنوياً	المراجع الخارجي	مدير وحدة الجودة	Q4	Q4	Q4	Q4	Q4	20000	وجود تقارير المراجعة
	2.أ.4. الاستفادة من تقارير المراجعة الداخلية والخارجية	أعضاء هيئة التدريس	رؤساء الأقسام العلمية	Q1	Q1	Q1	Q1	Q1	10000	تحديث توصيف البرنامج والمقررات تحديث المراجع تنويع أساليب التعليم والتعلم

CONTACT US
وحدة ضمان الجودة كلية الزراعة
https://tqac2.tanta.edu.eg/units/agr
tqac@agr.tanta.edu.eg
002040/3455584
Fax:002040/3455570

الغاية الثانية:- التطوير المستمر للبرامج والمقررات بما يتوافق مع سوق العمل

الهدف الاستراتيجي الثاني:- المراجعة الدورية للبرامج والمقررات

الأهداف الإجرائية	الأنشطة والمهام	مسئولية التنفيذ	مسئولية المتابعة	التوقيت الزمني					الميزانية	مؤشرات الأداء
				2021/ 2022	2022/ 2023	2023/ 2024	2024/ 2025	2025/ 2026		
ب. إجراء المراجعة الداخلية والخارجية سنوياً لمرحلة الدراسات العليا	2.ب.1. تشكيل لجنة لوضع معايير موضوعية لاختيار المراجعين	إدارة الكلية	عميد الكلية	ماقبله					0.00	وجود قرار اداري بالتشكيل
	2.ب.2. إجراء المراجعة الداخلية سنوياً	المراجع الداخلي	مدير وحدة الجودة	Q4	Q4	Q4	Q4	Q4	0.00	وجود تقارير المراجعة
	2.ب.3. إجراء المراجعة الخارجية سنوياً	المراجع الخارجي	مدير وحدة الجودة	Q4	Q4	Q4	Q4	Q4	90000	وجود تقارير المراجعة
	2.ب.4. الاستفادة من تقارير المراجعة الداخلية والخارجية	أعضاء هيئة التدريس	رؤساء الأقسام العلمية	Q1	Q1	Q1	Q1	Q1	36000	تحديث توصيف البرنامج والمقررات تحديث المراجع تنويع أساليب التعليم والتعلم

CONTACT US
وحدة ضمان الجودة كلية الزراعة
https://tqac2.tanta.edu.eg/units/agr
tqac@agr.tanta.edu.eg
002040/3455584
Fax:002040/3455570

الغاية الثانية:- التطوير المستمر للبرامج والمقررات بما يتوافق مع سوق العمل

الهدف الاستراتيجي الثالث: - التحديث المستمر لتوصيف البرامج والمقررات

الأهداف الإجرائية	الأنشطة والمهام	مسئولية التنفيذ	مسئولية المتابعة	التوقيت الزمني					الميزانية	مؤشرات الأداء
				2021/ 2022	2022/ 2023	2023/ 2024	2024/ 2025	2025/ 2026		
أ. تحديث توصيف البرنامج والمقررات لمرحلة البكالوريوس	3.أ.1. عقد ورشة عمل لأعضاء هيئة التدريس لمناقشة تقارير المراجعات الداخلية والخارجية	رؤساء الأقسام العلمية أعضاء هيئة التدريس	مدير وحدة الجودة	Q4 Q1	Q4 Q1	Q4 Q1	Q4 Q1	Q4 Q1	5000	إلمام أعضاء هيئة التدريس ببنود التقرير
	3.أ.2. إجراء التحديث لتوصيف البرنامج والمقررات والاستعانة بخبراء من هيئة ضمان الجودة	رؤساء الأقسام العلمية أعضاء هيئة التدريس	مدير وحدة الجودة	Q4 Q1	Q4 Q1	Q4 Q1	Q4 Q1	Q4 Q1	5000	البرنامج والمقررات تم تحديث التوصيف بها (المحتوي، أساليب التعليم والتعلم، المراجع)
	3.أ.3. اعتماد تحديث البرنامج والمقررات بمجالس الأقسام	مجالس الأقسام	مدير وحدة الجودة	Q1	Q1	Q1	Q1	Q1	0.00	تحديث البرنامج والمقررات معتمدة بمحضر مجلس القسم
	3.أ.4. اعتماد تحديث البرنامج والمقررات بمجلس الكلية	مجلس الكلية	عميد الكلية	Q1	Q1	Q1	Q1	Q1	0.00	تحديث البرنامج والمقررات معتمدة بمحضر مجلس الكلية

وحدة ضمان الجودة كلية الزراعة
CONTACT US
https://tqac2.tanta.edu.eg/units/agr
tqac@agr.tanta.edu.eg
002040/3455584
Fax:002040/3455570

الغاية الثانية:- التطوير المستمر للبرامج والمقررات بما يتوافق مع سوق العمل

الهدف الاستراتيجي الثالث:- التحديث المستمر لتوصيف البرامج والمقررات

الأهداف الإجرائية	الأنشطة والمهام	مسئولية التنفيذ	مسئولية المتابعة	التوقيت الزمني					الميزانية	مؤشرات الأداء
				2021/ 2022	2022/ 2023	2023/ 2024	2024/ 2025	2025/ 2026		
ب. تحديث توصيف البرامج والمقررات لمرحلة الدراسات العليا	3.ب.1. عقد ورشة عمل لأعضاء هيئة التدريس لمناقشة تقارير المراجعات الداخلية والخارجية	رؤساء الأقسام العلمية أعضاء هيئة التدريس	مدير وحدة الجودة	Q4 Q1	Q4 Q1	Q4 Q1	Q4 Q1	Q4 Q1	00010	إلمام أعضاء هيئة التدريس ببنود التقرير
	3.ب.2. إجراء التحديث لتوصيف البرامج والمقررات والاستعانة بخبراء من هيئة ضمان الجودة	رؤساء الأقسام العلمية أعضاء هيئة التدريس	مدير وحدة الجودة	Q4 Q1	Q4 Q1	Q4 Q1	Q4 Q1	Q4 Q1	00030	البرامج والمقررات تم تحديث التوصيف بها (المحتوي، أساليب التعليم والتعلم، المراجع)
	3.ب.3. اعتماد تحديث البرامج والمقررات بمجالس الأقسام	مجالس الأقسام	مدير وحدة الجودة	Q1	Q1	Q1	Q1	Q1	0.00	تحديث البرنامج والمقررات معتمدة بمحضر مجلس القسم
	3.ب.4. اعتماد تحديث البرامج والمقررات بمجلس الكلية	مجلس الكلية	عميد الكلية	Q1	Q1	Q1	Q1	Q1	0.00	تحديث البرنامج والمقررات معتمدة بمحضر مجلس الكلية

CONTACT US
وحدة ضمان الجودة كلية الزراعة
https://tqac2.tanta.edu.eg/units/agr
tqac@agr.tanta.edu.eg
002040/3455584
Fax:002040/3455570

الغاية الثالثة:-

دعم وتشجيع البحث العلمي التطبيقي

CONTACT US
وحدة ضمان الجودة
كلية الزراعة
https://tqac2.tanta.edu.eg/units/agr
tqac@agr.tanta.edu.eg
002040/3455584
Fax:002040/3455570

الغاية الثالثة:- دعم وتشجيع البحث العلمي التطبيقي

الهدف الاستراتيجي الأول:- تطوير المجلة العلمية للكلية

الأهداف الإجرائية	الأنشطة والمهام	مسئولية التنفيذ	مسئولية المتابعة	التوقيت الزمني					الميزانية	مؤشرات الأداء
				2021/ 2022	2022/ 2023	2023/ 2024	2024/ 2025	2025/ 2026		
أ. إنشاء المجلة بأعداد إلكترونية	1أ.1. مخاطبة الادارة العليا بإنشاء المجلة بأعداد إلكترونية	وكيل الكلية للدراسات العليا	عميد الكلية	Q1					0.0	موافقة الادارة العليا بإنشاء المجلة بأعداد إلكترونية
	1أ.2. تحديث تشكيل مجلس الادارة	وكيل الكلية للدراسات العليا	عميد الكلية		Q4				0.0	وجود تشكيل مجلس الإدارة محدث ومعتمد
	1أ.3. تدريب الفريق على كيفية التعامل مع الأبحاث المرسلة للمجلة الكترونياً	وحدة ضمان الجودة	وكيل الكلية للدراسات العليا	Q2					2000	وجود فريق مدرب على كيفية التعامل مع الأبحاث المرسلة للمجلة الكترونياً
	1أ.4. دراسة مقارنة مع نماذج ناجحة ومتميزة لمجلات الكترونية مناظرة والاستفادة منها	مجلس الادراة وفريق العمل	وكيل الكلية للدراسات العليا	Q3					2000	تبادل خبرات فعلية مع بعض المجلات المناظرة
	1أ.5. اصدار أعداد الكترونية	مجلس الادراة وفريق العمل	وكيل الكلية للدراسات العليا	Q4					5000	أعداد الكترونية متاحة اونلاين من المجلة

CONTACT US
وحدة ضمان الجودة كلية الزراعة
https://tqac2.tanta.edu.eg/units/agr
tqac@agr.tanta.edu.eg
002040/3455584
Fax:002040/3455570

الغاية الثالثة:- دعم وتشجيع البحث العلمي التطبيقي

الهدف الاستراتيجي الأول:- تطوير المجلة العلمية للكلية

الأهداف الإجرائية	الأنشطة والمهام	مسئولية التنفيذ	مسئولية المتابعة	التوقيت الزمني						الميزانية	مؤشرات الأداء
				2021/ 2022	2022/ 2023	2023/ 2024	2024/ 2025	2025/ 2026			
ب. إدراج المجلة على موقع بنك المعرفة المصري	1.ب.1. تدريب الفريق على متطلبات إدراج المجلة على موقع بنك المعرفة المصري	وحدة ضمان الجودة	وكيل الكلية للدراسات العليا	ماقبله						1000	وعي الفريق بمتطلبات إدراج المجلة على موقع بنك المعرفة المصري
	1.ب.2. 1.ج.2. مراجعة عنوان المجلة بحيث يكون مميز وليس متطابق لمجلة مفهرسة في موقع بنك المعرفة المصري	مجلس الادراة وفريق العمل	وكيل الكلية للدراسات العليا	ماقبله						1000	وجود عنوان مميز للمجلة وليس متطابق لاي مجلة أخري مفهرسة علي موقع بنك المعرفة المصري
	1.ب.3. التقدم بطلب لإدراج المجلة على موقع بنك المعرفة المصري	وكيل الكلية للدراسات العليا	عميد الكلية	ماقبله						0.00	موافقة على إدراج المجلة علي موقع بنك المعرفة المصري
	1.ب.4. تحديث قالب المجلة بما يتناسب مع متطلبات بنك المعرفة المصري	مجلس الادراة وفريق العمل	وكيل الكلية للدراسات العليا		Q4					1000	وجود قالب محدث بتماشي مع متطلبات بنك المعرفة المصري
	1.ب.5. نشر أعداد الكترونية على موقع بنك المعرفة المصري	مجلس الادراة وفريق العمل	وكيل الكلية للدراسات العليا		Q1					1000	وجود أعداد دورية من المجلة على موقع بنك المعرفة المصري

CONTACT US
وحدة ضمان الجودة كلية الزراعة
https://tqac2.tanta.edu.eg/units/agr
tqac@agr.tanta.edu.eg
002040/3455584
Fax:002040/3455570

الغاية الثالثة:- دعم وتشجيع البحث العلمي التطبيقي

الهدف الاستراتيجي الأول:- تطوير المجلة العلمية للكلية

الأهداف الإجرائية	الأنشطة والمهام	مسئولية التنفيذ	مسئولية المتابعة	التوقيت الزمني						الميزانية	مؤشرات الأداء
				/2021 2022	/2022 2023	/2023 2024	/2024 2025	/2025 2026			
ج. إدراج المجلة على قواعد البيانات العالمية (Scopus)	1.ج.1. تدريب الفريق على متطلبات إدراج المجلة على (Scopus)	وحدة ضمان الجودة	وكيل الكلية للدراسات العليا				Q1			5000	وعي الفريق بمتطلبات إدراج المجلة على (Scopus)
	1.ج.2. مراجعة عنوان المجلة بحيث يكون مميز وليس متطابق لمجلة مفهرسة في Scopus	مجلس الادراة وفريق العمل	وكيل الكلية للدراسات العليا				Q2			1000	وجود عنوان مميز للمجلة وليس متطابق لاي مجلة أخري مفهرسة في Scopus
	1.ج.3. مراجعة سياسات النشر بالمجلة بما يتوافق مع قواعد النشر في Scopus	مجلس الادراة وفريق العمل	وكيل الكلية للدراسات العليا				Q3			1000	سياسات النشر بالمجلة متوافقة مع قواعد النشر في Scopus
	1.ج.4. وضع نظام يضمن نشر أعداد المجلة العلمية بانتظام حسب جدول ثابت متوفر على موقع المجلة الإلكتروني	مجلس الادراة وفريق العمل	وكيل الكلية للدراسات العليا				Q4			1000	وجود أعداد دورية من المجلة
	1.ج.5. مراجعة تعليمات الأخلاقيات على موقع المجلة العلمية بما يضمن جودة المحتوى	مجلس الادراة وفريق العمل	وكيل الكلية للدراسات العليا					Q1		0.00	وجود تعليمات الأخلاقيات محدثة وبأكثر من لغة على موقع المجلة العلمية

CONTACT US
https://tqac2.tanta.edu.eg/units/agr
tqac@agr.tanta.edu.eg
002040/3455584
Fax:002040/3455570

الغاية الثالثة:- دعم وتشجيع البحث العلمي التطبيقي

الهدف الاستراتيجي الأول:- تطوير المجلة العلمية للكلية

الأهداف الإجرائية	الأنشطة والمهام	مسئولية التنفيذ	مسئولية المتابعة	التوقيت الزمني						الميزانية	مؤشرات الأداء
				2021/ 2022	2022/ 2023	2023/ 2024	2024/ 2025	2025/ 2026			
د. إدراج المجلة على قواعد البيانات العالمية (Web of Science)	1.د.1. تدريب الفريق على اشتراطات إدراج المجلة على (WoS)	وحدة ضمان الجودة	وكيل الكلية للدراسات العليا				Q1			5000	وعي الفريق بمتطلبات إدراج المجلة على (Scopus)
	1.د.2. أجراء تحليل للاستشهادات من أجل زيادة تقييم المجلة ورفع عامل التاثير	مجلس الادراة وفريق العمل	وكيل الكلية للدراسات العليا				Q2			2000	المجلة ذات معامل تأثير
	1.د.3. مراجعة سياسات النشر بالمجلة بما يتوافق مع قواعد النشر في WoS	مجلس الادراة وفريق العمل	وكيل الكلية للدراسات العليا				Q3			1000	سياسات النشر بالمجلة متوافقة مع قواعد النشر في Scopus
	1.د.4. وضع نظام يضمن نشر أعداد المجلة العلمية بانتظام حسب جدول ثابت متوفر على موقع المجلة الإلكتروني	مجلس الادراة وفريق العمل	وكيل الكلية للدراسات العليا				Q4			1000	وجود أعداد دورية من المجلة
	1.د.5. مراجعة تعليمات الأخلاقيات على موقع المجلة العلمية بما يضمن جودة المحتوى	مجلس الادراة وفريق العمل	وكيل الكلية للدراسات العليا					Q1		0.00	وجود تعليمات الأخلاقيات محدثة وبأكثر من لغة على موقع المجلة العلمية

CONTACT US
وحدة ضمان الجودة كلية الزراعة
https://tqac2.tanta.edu.eg/units/agr
tqac@agr.tanta.edu.eg
002040/3455584
Fax:002040/3455570

الغاية الثالثة:- دعم وتشجيع البحث العلمي التطبيقي

الهدف الاستراتيجي الثاني:- دعم وتشجيع البحث التطبيقي والنشر الدولي

الأهداف الإجرائية	الأنشطة والمهام	مسئولية التنفيذ	مسئولية المتابعة	التوقيت الزمني						الميزانية	مؤشرات الأداء
				2021/ 2022	2022/ 2023	2023/ 2024	2024/ 2025	2025/ 2026			
أ. تأهيل معامل بحثية للاعتماد الدولي	2.أ.1. التقدم لوحدة إدارة المشروعات بوزارة التعليم العالي للحصول على مشروع تأهيل معمل للاعتماد الدولي	فريق وحدة ضمان الجودة	إدارة الكلية	ماقبله						1000	موافقة رسمية للتعاقد
	2.أ.2. الحصول على مشروع تأهيل معمل للاعتماد الدولي	فريق وحدة ضمان الجودة	إدارة الكلية	ماقبله						1000	موافقة رسمية للتعاقد إبرام عقد معتمد وموثق من كلا الطرفين
	2.أ.3. تأهيل المعمل للاعتماد	فريق وحدة ضمان الجودة	إدارة الكلية	ماقبله						10000	تفعيل إجراءات تأهيل المعمل للاعتماد في محوري Technical and managerial
	2.أ.4. إعتماد المعمل من الإيجاك والحصول على ISO 17025	فريق وحدة ضمان الجودة	إدارة الكلية	Q1						20000	اصدار شهادة الاعتماد موقعة من وزير الصناعة
	2.أ.5. تقديم المعمل المعتمد للخدمات البحثية والتدريبية والتحاليل للعملاء	فريق إدارة المعمل	إدارة الكلية	ممتد	ممتد	ممتد	ممتد	ممتد		10000	نشر الرسائل والأبحاث والتي أجريت بالمعمل اصدار تقرير تحاليل لشركات زراعية وصناعية ومزارع من المعمل تدريب الطلاب على الأجهزة بالمعمل

CONTACT US
وحدة ضمان الجودة
كلية الزراعة
https://tqac2.tanta.edu.eg/units/agr
tqac@agr.tanta.edu.eg
002040/3455584
Fax:002040/3455570

الغاية الثالثة:- دعم وتشجيع البحث العلمي التطبيقي

الهدف الاستراتيجي الثاني:- دعم وتشجيع البحث التطبيقي والنشر الدولي

الأهداف الإجرائية	الأنشطة والمهام	مسئولية التنفيذ	مسئولية المتابعة	التوقيت الزمني						الميزانية	مؤشرات الأداء
				2021/ 2022	2022/ 2023	2023/ 2024	2024/ 2025	2025/ 2026			
ب. التوسع في الشراكات العلمية محلياً ودولياً	2.ب.1. عقد ورشة عمل لاعضاء هيئة التدريس والهيئة المعاونة لمناقشة أليات تفعيل الشراكات العلمية	رؤساء الأقسام أعضاء هيئة التدريس	وكيل الكلية للدراسات العليا	Q2	Q2	Q2	Q2	Q2		5000	وعي اعضاء هيئة التدريس والهيئة المعاونة بأليات تفعيل الشراكات العلمية
	2.ب.2. إبرام شراكات علمية وبحثية مع الكيانات التعليمية والبحثية محلياً	إدارة الكلية رؤساء الأقسام	وكيل الكلية للدراسات العليا	Q3	Q3	Q3	Q3	Q3		2000	وجود بروتوكولات تعاون، مذكرات تفاهم محلية
	2.ب.3. إبرام شراكات علمية وبحثية مع الكيانات التعليمية والبحثية دولياً	إدارة الكلية رؤساء الأقسام	وكيل الكلية للدراسات العليا	Q3	Q3	Q3	Q3	Q3		2000	وجود بروتوكولات تعاون، مذكرات تفاهم دولية

CONTACT US
وحدة ضمان الجودة كلية الزراعة
https://tqac2.tanta.edu.eg/units/agr
tqac@agr.tanta.edu.eg
002040/3455584
Fax:002040/3455570

الغاية الثالثة:- دعم وتشجيع البحث العلمي التطبيقي

الهدف الاستراتيجي الثاني:- دعم وتشجيع البحث التطبيقي والنشر الدولي

الأهداف الإجرائية	الأنشطة والمهام	مسئولية التنفيذ	مسئولية المتابعة	التوقيت الزمني						الميزانية	مؤشرات الأداء
				2021/ 2022	2022/ 2023	2023/ 2024	2024/ 2025	2025/ 2026			
ج. تنمية قدرات الباحثين على مهارات النشر العلمي الدولي	2.ج.1. عقد ورش عمل لأعضاء هيئة التدريس والهيئة المعاونة حول مهارات النشر الدولي	معيار البحث العلمي	وكيل الكلية للدراسات العليا	Q2	Q2	Q2	Q2	Q2		5000	زيادة عدد الأبحاث المنشورة دولياً بنسبة لاتقل عن 10% عن العام السابق
	2.ج.2. تفعيل دور الأعضاء المتميزين في النشر الدولي مع باقي الأعضاء	إدارة الكلية	وكيل الكلية للدراسات العليا	مستمر	مستمر	مستمر	مستمر	مستمر		0.00	حصل بعض أعضاء هيئة التدريس على جوائز الجامعة وجوائز الدولة
	2.ج.3. دعم التعاون المشترك مع المتميزين في النشر الدولي من أعضاء هيئة التدريس بالجامعات الأخرى محلياً	إدارة الكلية	وكيل الكلية للدراسات العليا	مستمر	مستمر	مستمر	مستمر	مستمر		0.00	إبرام بروتوكولات تعاون، مذكرات تفاهم محلية
	2.ج.4. دعم التعاون المشترك مع المتميزين في النشر الدولي من أعضاء هيئة التدريس بالجامعات الأخرى دولياً	إدارة الكلية	وكيل الكلية للدراسات العليا	مستمر	مستمر	مستمر	مستمر	مستمر		0.00	وجود أبحاث منشورة دولياً مشتركة مع باحثين من جامعات ودول اخري.

CONTACT US
وحدة ضمان الجودة كلية الزراعة
https://tqac2.tanta.edu.eg/units/agr
tqac@agr.tanta.edu.eg
002040/3455584
Fax:002040/3455570

الغاية الثالثة:- دعم وتشجيع البحث العلمي التطبيقي

الهدف الاستراتيجي الثاني:- دعم وتشجيع البحث التطبيقي والنشر الدولي

الأهداف الإجرائية	الأنشطة والمهام	مسئولية التنفيذ	مسئولية المتابعة	التوقيت الزمني					الميزانية	مؤشرات الأداء
				2021/ 2022	2022/ 2023	2023/ 2024	2024/ 2025	2025/ 2026		
د. تحفيز ومكافأة الباحثين على النشر العلمي الدولي	2.د.1. تقديم الدعم المالي للباحثين من قبل إدارة الكلية	إدارة الكلية	وكيل الكلية للدراسات العليا	مستمر	مستمر	مستمر	مستمر	مستمر	30000	زيادة مخصصات الدعم المالي للباحثين من قبل إدارة الكلية
	2.د.2. دعم البحث العلمي وإجراء تجارب البحوث العلمية بالمعمل المركزي والمعمل المعتمدة	إدارة الكلية معيار البحث العلمي	وكيل الكلية للدراسات العليا	مستمر	مستمر	مستمر	مستمر	مستمر	20000	زيادة أعداد التجارب والبحوث العلمية التي يتم إجراؤها بالمعمل المركزي والمعمل المعتمدة
	2.د.3. تفعيل مكافأة النشر العلمي الدولي	إدارة الجامعة إدارة الكلية	وكيل الكلية للدراسات العليا	Q1	Q1	Q1	Q1	Q1	100000	زيادة المخصصات المالية الخاصة بمكافأة النشر العلمي الدولي
	2.د.4. مساهمة الجامعة في مصاريف تكاليف النشر الدولي	إدارة الجامعة إدارة الكلية	وكيل الكلية للدراسات العليا	مستمر	مستمر	مستمر	مستمر	مستمر	100000	زيادة المخصصات المالية الخاصة بمصاريف تكاليف النشر الدولي

CONTACT US
وحدة ضمان الجودة كلية الزراعة
https://tqac2.tanta.edu.eg/units/agr
tqac@agr.tanta.edu.eg
002040/3455584
Fax:002040/3455570

الغاية الثالثة:- دعم وتشجيع البحث العلمي التطبيقي

الهدف الاستراتيجي الثالث:- تشجيع المشاريع التنافسية

الأهداف الإجرائية	الأنشطة والمهام	مسئولية التنفيذ	مسئولية المتابعة	التوقيت الزمني						الميزانية	مؤشرات الأداء
				2021/ 2022	2022/ 2023	2023/ 2024	2024/ 2025	2025/ 2026			
أ. تدريب وتأهيل أعضاء هيئة التدريس على مهارات الحصول على مشاريع تنافسية	3.أ.1. توعية الباحثين بأهمية الحصول على مشاريع تنافسية	إدارة الكلية معيار البحث العلمي	وكيل الكلية للدراسات العليا	Q1	Q1	Q1	Q1	Q1		5000	زيادة وعي الباحثين بأهمية الحصول على مشاريع تنافسية
	3.أ.2. عقد ورش عمل على مهارات جذب مشاريع تنافسية بالكلية	إدارة الكلية معيار البحث العلمي	وكيل الكلية للدراسات العليا	Q2	Q2	Q2	Q2	Q2		5000	وعي أعضاء هيئة التدريس والهيئة المعاونة بمهارات جذب مشاريع تنافسية بالكلية
	3.أ.3. ترشيح أعضاء هيئة التدريس لحضور دورات تدريبية الخاصة بالمشاريع التنافسية بمركز FLDP بالجامعة	إدارة الكلية	عميد الكلية	مستمر	مستمر	مستمر	مستمر	مستمر		0.00	زيادة أعداد أعضاء هيئة التدريس الحاضرين للدورات التدريبية الخاصة بالمشاريع التنافسية بمركز FLDP بالجامعة

وحدة ضمان الجودة كلية الزراعة
CONTACT US
https://tqac2.tanta.edu.eg/units/agr
tqac@agr.tanta.edu.eg
002040/3455584
Fax:002040/3455570

الغاية الثالثة:- دعم وتشجيع البحث العلمي التطبيقي

الهدف الاستراتيجي الثالث:- تشجيع المشاريع التنافسية

الأهداف الإجرائية	الأنشطة والمهام	مسئولية التنفيذ	مسئولية المتابعة	التوقيت الزمني						الميزانية	مؤشرات الأداء
				2021/ 2022	2022/ 2023	2023/ 2024	2024/ 2025	2025/ 2026			
ب. التقدم لجهات متنوعة للحصول على مشاريع تنافسية	3.ب.1. تدريب أعضاء هيئة التدريس على كتابة المشاريع البحثية التنافسية	إدارة الكلية معيار البحث العلمي	عميد الكلية	Q1	Q1	Q1	Q1	Q1		5000	وعي أعضاء هيئة التدريس بكتابة المشاريع البحثية التنافسية محلياً ودولياً
	3.ب.2. عقد ورشة عمل لتحديد جهات منح المشاريع التنافسية الحلية والدولية	معيار البحث العلمي	وكيل الكلية للدراسات العليا	Q2	Q2	Q2	Q2	Q2		5000	قاعدة بيانات بجهات منح المشاريع التنافسية الحلية والدولية
	3.ب.3. التقدم للحصول على مشاريع بحثية تنافسية محلياً	إدارة الكلية رؤساء الأقسام	وكيل الكلية للدراسات العليا	مستمر	مستمر	مستمر	مستمر	مستمر		0.00	أعداد المشاريع البحثية التنافسية المحلية
	3.ب.4. التقدم للحصول على مشاريع بحثية تنافسية دولياً	إدارة الكلية رؤساء الأقسام	وكيل الكلية للدراسات العليا	مستمر	مستمر	مستمر	مستمر	مستمر		0.00	أعداد المشاريع البحثية التنافسية الدولية

وحدة ضمان الجودة كلية الزراعة
CONTACT US
https://tqac2.tanta.edu.eg/units/agr
tqac@agr.tanta.edu.eg
002040/3455584
Fax:002040/3455570

الغاية الثالثة:- دعم وتشجيع البحث العلمي التطبيقي

الهدف الاستراتيجي الثالث:- تشجيع المشاريع التنافسية

الأهداف الإجرائية	الأنشطة والمهام	مسئولية التنفيذ	مسئولية المتابعة	التوقيت الزمني						الميزانية	مؤشرات الأداء
				2021/ 2022	2022/ 2023	2023/ 2024	2024/ 2025	2025/ 2026			
ج. التعاون في مشاريع تنافسية مع كيانات تعليمية وبحثية محلية وإقليمية	3.ج.1. عقد ورشة عمل لحصر الكيانات التعليمية والبحثية المتميزة في المشاريع التنافسية محلياً وإقليمياً	إدارة الكلية معيار البحث العلمي	وكيل الكلية للدراسات العليا	Q1	Q1	Q1	Q1	Q1		5000	كشوف حضور ورش العمل وجود قاعدة بيانات بالكيانات التعليمية والبحثية المتميزة في المشاريع التنافسية محلياً وإقليمياً
	3.ج.2. إبرام الشراكات العلمية مع الكيانات التعليمية والبحثية المتميزة في المشاريع التنافسية محلياً	إدارة الكلية	عميد الكلية	مستمر	مستمر	مستمر	مستمر	مستمر		0.00	وجود بروتوكولات تعاون ومذكرات تفاهم مع الكيانات التعليمية والبحثية المتميزة في المشاريع التنافسية محلياً
	3.ج.3. إبرام الشراكات العلمية مع الكيانات التعليمية والبحثية المتميزة في المشاريع التنافسية إقليمياً	إدارة الكلية	عميد الكلية	مستمر	مستمر	مستمر	مستمر	مستمر		0.00	وجود بروتوكولات تعاون ومذكرات تفاهم مع الكيانات التعليمية والبحثية المتميزة في المشاريع التنافسية إقليمياً

CONTACT US
وحدة ضمان الجودة كلية الزراعة
https://tqac2.tanta.edu.eg/units/agr
tqac@agr.tanta.edu.eg
002040/3455584
Fax:002040/3455570

الغاية الثالثة:- دعم وتشجيع البحث العلمي التطبيقي

الهدف الاستراتيجي الرابع:- عقد مؤتمر دولي دوري

الأهداف الإجرائية	الأنشطة والمهام	مسئولية التنفيذ	مسئولية المتابعة	التوقيت الزمني					الميزانية	مؤشرات الأداء
				2021/ 2022	2022/ 2023	2023/ 2024	2024/ 2025	2025/ 2026		
أ. عقد مؤتمر محلي دورياً	4.أ.1. التقدم بمقترح عقد مؤتمر محلي	إدارة الكلية	وكيل الكلية للدراسات عليا	Q1	Q1	Q1	Q1	Q1	0.00	موافقة رسمية على عقد المؤتمر
	4.أ.2. أخذ موافقة المجالس الحاكمة على عقد المؤتمر	إدارة الكلية	وكيل الكلية للدراسات عليا	Q1	Q1	Q1	Q1	Q1	0.00	موافقة رسمية على عقد المؤتمر
	4.أ.3. تشكيل لجنة إعداد المؤتمر	مقرر ورئيس المؤتمر	وكيل الكلية للدراسات عليا	Q1	Q1	Q1	Q1	Q1	0.00	قرار تشكيل لجنة إعداد المؤتمر
	4.أ.4. الإعلان عن المؤتمر واستقبال البحوث	لجنة إعداد المؤتمر وحدة تكنولوجيا المعلومات	وكيل الكلية للدراسات عليا	Q2	Q2	Q2	Q2	Q2	5.000	الإعلان عن المؤتمر بطرق مختلفة عدد الأبحاث التي تم استقبالها
	4.أ.5. عقد المؤتمر والاستفادة من توصياته	لجنة إعداد المؤتمر	عميد الكلية ووكيل الكلية للدراسات العليا	Q3/Q4	Q3/Q4	Q3/Q4	Q3/Q4	Q3/Q4	50.000	وجود كتيب المؤتمر متضمناً توصيات المؤتمر

وحدة ضمان الجودة كلية الزراعة
CONTACT US
https://tqac2.tanta.edu.eg/units/agr
tqac@agr.tanta.edu.eg
002040/3455584
Fax:002040/3455570

الغاية الثالثة:- دعم وتشجيع البحث العلمي التطبيقي

الهدف الاستراتيجي الرابع:- عقد مؤتمر دولي دوري

الأهداف الإجرائية	الأنشطة والمهام	مسئولية التنفيذ	مسئولية المتابعة	التوقيت الزمني					الميزانية	مؤشرات الأداء
				2021/ 2022	2022/ 2023	2023/ 2024	2024/ 2025	2025/ 2026		
ب. عقد مؤتمر دولي دورياً	4.ب.1. التقدم بمقترح عقد مؤتمر دولي	إدارة الكلية	وكيل الكلية للدراسات عليا	Q1	Q1	Q1	Q1	Q1	0.00	موافقة رسمية على عقد المؤتمر
	4.ب.2. أخذ موافقة المجالس الحاكمة على عقد المؤتمر	إدارة الكلية	وكيل الكلية للدراسات عليا	Q1	Q1	Q1	Q1	Q1	0.00	موافقة رسمية على عقد المؤتمر
	4.ب.3. تشكيل لجنة إعداد المؤتمر	مقرر ورئيس المؤتمر	وكيل الكلية للدراسات عليا	Q1	Q1	Q1	Q1	Q1	0.00	قرار تشكيل لجنة إعداد المؤتمر
	4.ب.4. الإعلان عن المؤتمر واستقبال البحوث	لجنة إعداد المؤتمر وحدة تكنولوجيا المعلومات	وكيل الكلية للدراسات عليا	Q2	Q2	Q2	Q2	Q2	5.000	الإعلان عن المؤتمر بطرق مختلفة عدد الأبحاث التي تم استقبالها
	4.ب.5. عقد المؤتمر والاستفادة من توصياته	لجنة إعداد المؤتمر	عميد الكلية ووكيل الكلية للدراسات العليا	Q3/Q4	Q3/Q4	Q3/Q4	Q3/Q4	Q3/Q4	.00075	وجود كتيب المؤتمر متضمناً توصيات المؤتمر

CONTACT US
وحدة ضمان الجودة كلية الزراعة
https://tqac2.tanta.edu.eg/units/agr
tqac@agr.tanta.edu.eg
002040/3455584
Fax:002040/3455570

الغاية الثالثة:- دعم وتشجيع البحث العلمي التطبيقي

الهدف الاستراتيجي الرابع:- عقد مؤتمر دولي دوري

الأهداف الإجرائية	الأنشطة والمهام	مسئولية التنفيذ	مسئولية المتابعة	التوقيت الزمني						الميزانية	مؤشرات الأداء
				2021/ 2022	2022/ 2023	2023/ 2024	2024/ 2025	2025/ 2026			
ج. دعم أعضاء هيئة التدريس للمشاركة في المؤتمرات المحلية والدولية.	4.ج.1. عقد ورش عمل لأعضاء هيئة التدريس والهيئة المعاونة للتوعية بأهمية حضور المؤتمرات المحلية والدولية.	منسق معيار البحث العلمي	وكيل الكلية للدراسات عليا	Q1	Q1	Q1	Q1	Q1		5.000	وعي أعضاء هيئة التدريس والهيئة المعاونة بأهمية حضور المؤتمرات المحلية والدولية.
	4.ج.2. تحديد أوجه الدعم المتاحة لحضور المؤتمرات المحلية والدولية.	إدارة العلاقات الثقافية	وكيل الكلية للدراسات عليا	Q1	Q1	Q1	Q1	Q1		0.00	معرفة أعضاء هيئة التدريس والهيئة المعاونة بأوجه الدعم المتاحة لحضور المؤتمرات المحلية والدولية
	4.ج.3. تقديم الدعم لأعضاء هيئة التدريس والهيئة المعاونة لحضور المؤتمرات المحلية	إدارة العلاقات الثقافية	وكيل الكلية للدراسات عليا	مستمر	مستمر	مستمر	مستمر	مستمر		50.000	زيادة أعداد أعضاء هيئة التدريس والهيئة المعاونة الذين قاموا بحضور المؤتمرات المحلية
	4.ج.4. تقديم الدعم لأعضاء هيئة التدريس والهيئة المعاونة لحضور المؤتمرات الدولية.	إدارة العلاقات الثقافية	وكيل الكلية للدراسات عليا	مستمر	مستمر	مستمر	مستمر	مستمر		50.000	زيادة أعداد أعضاء هيئة التدريس والهيئة المعاونة الذين قاموا بحضور المؤتمرات الدولية

وحدة ضمان الجودة كلية الزراعة
CONTACT US
https://tqac2.tanta.edu.eg/units/agr
tqac@agr.tanta.edu.eg
002040/3455584
Fax:002040/3455570

الغاية الرابعة:-

تنمية وتطوير الموارد

وحدة ضمان الجودة
كلية الزراعة
CONTACT US
https://tqac2.tanta.edu.eg/units/agr
tqac@agr.tanta.edu.eg
002040/3455584
Fax:002040/3455570

الغاية الرابعة:- تنمية وتطوير الموارد

الهدف الاستراتيجي الأول:- تنمية الموراد الذاتية للكلية

الأهداف الإجرائية	الأنشطة والمهام	مسئولية التنفيذ	مسئولية المتابعة	التوقيت الزمني					الميزانية	مؤشرات الأداء
				2021/ 2022	2022/ 2023	2023/ 2024	2024/ 2025	2025/ 2026		
أ. تشجيع الوحدات ذات الطابع الخاص	1.أ.1. إنشاء صفحات إلكترونية للوحدات ذات الطابع الخاص والترويج لها	مدير مركز التجارب والبحوث الزراعية	وكيل الكلية لشئون البيئة	Q1	Q1	Q1	Q1	Q1	2.000	زيادة وعي المجتمع المحيط بالخدمات التي تقدمها الوحدات ذات الطابع الخاص
	1.أ.2. دعم القائمين على الوحدات ذات الطابع الخاص	مدير مركز التجارب والبحوث الزراعية	وكيل الكلية لشئون البيئة	Q2	Q2	Q2	Q2	Q2	5.000	زيادة الرضا لدي القائمين على الوحدات ذات الطابع الخاص
	1.أ.3. تحديث اللائحة المالية والإدارية للوحدات ذات الطابع الخاص طبقاً للمستجدات	مدير مركز التجارب والبحوث الزراعية	وكيل الكلية لشئون البيئة	Q1	Q1	Q1	Q1	Q1	0.00	وجود لائحة مالية وإدارية مُحدثة ومعتمدة للوحدات ذات الطابع الخاص
	1.أ.4. التوسع في أنشطة الوحدات ذات الطابع الخاص لخدمة المجتمع المحيط	مدير مركز التجارب والبحوث الزراعية	وكيل الكلية لشئون البيئة	Q2	Q2	Q2	Q2	Q2	5.000	زيادة عدد وجودة الخدمات والأنشطة التي تقدمها الوحدات ذات الطابع الخاص

CONTACT US
وحدة ضمان الجودة كلية الزراعة
https://tqac2.tanta.edu.eg/units/agr
tqac@agr.tanta.edu.eg
002040/3455584
Fax:002040/3455570

الغاية الرابعة:- تنمية وتطوير الموارد

الهدف الاستراتيجي الأول:- تنمية الموراد الذاتية للكلية

الأهداف الإجرائية	الأنشطة والمهام	مسئولية التنفيذ	مسئولية المتابعة	التوقيت الزمني					الميزانية	مؤشرات الأداء
				2021/ 2022	2022/ 2023	2023/ 2024	2024/ 2025	2025/ 2026		
ب. تفعيل لائحة تحاليل المعامل المعتمدة	1.ب.1. إعداد لائحة تحاليل المعمل/المعامل المعتمدة	مدير المعمل	وكيل الكلية لشئون البيئة	Q1	Q1	Q1	Q1	Q1	0.00	وجود لائحة مالية وإدارية مُحدثة ومعتمدة للمعمل/المعامل المعتمدة
	1.ب.2. إعلان لائحة تحاليل المعمل/المعامل المعتمدة بوسائل متنوعة للباحثين بالجامعات والكيانات البحثية	مدير المعمل مدير وحدة تكنولوجيا المعلومات	وكيل الكلية لشئون البيئة	Q2	Q2	Q2	Q2	Q2	1.000	وعي الباحثين بالجامعات والكيانات البحثية المختلفة بالخدمات والأنشطة التي يقدمها المعمل/المعامل المعتمدة
	1.ب.3. إعلان لائحة تحاليل المعمل/المعامل المعتمدة بوسائل متنوعة للشركات الزراعية والمصانع	مدير المعمل مدير وحدة تكنولوجيا المعلومات	وكيل الكلية لشئون البيئة	Q2	Q2	Q2	Q2	Q2	1.000	وعي الشركات الزراعية والمصانع المختلفة بالخدمات والأنشطة التي يقدمها المعمل/المعامل المعتمدة
	1.ب.4. إعلان لائحة تحاليل المعمل/المعامل المعتمدة بوسائل متنوعة للمزارعين	مدير المعمل مدير وحدة تكنولوجيا المعلومات	وكيل الكلية لشئون البيئة	Q2	Q2	Q2	Q2	Q2	1.000	وعي المزارعين بالخدمات والأنشطة التي يقدمها المعمل/المعامل المعتمدة

CONTACT US
وحدة ضمان الجودة كلية الزراعة
https://tqac2.tanta.edu.eg/units/agr
tqac@agr.tanta.edu.eg
002040/3455584
Fax:002040/3455570

الغاية الرابعة:- تنمية وتطوير الموارد

الهدف الاستراتيجي الأول:- تنمية الموراد الذاتية للكلية

الأهداف الإجرائية	الأنشطة والمهام	مسئولية التنفيذ	مسئولية المتابعة	التوقيت الزمني					الميزانية	مؤشرات الأداء
				2021/ 2022	2022/ 2023	2023/ 2024	2024/ 2025	2025/ 2026		
ج. إنشاء وحدة استشارات ودعم فني للمزارعين والمستثمرين	1.ج.1. التقدم بمقترح إنشاء وحدة استشارات ودعم فني للمزارعين والمستثمرين	مدير مركز التجارب والبحوث الزراعية	وكيل الكلية لشئون البيئة	-	-	-	Q1	Q1	0.00	وجود طلب التقدم
	1.ج.2. موافقة المجالس الحاكمة على إنشاء وحدة استشارات ودعم فني للمزارعين والمستثمرين	مدير مركز التجارب والبحوث الزراعية	وكيل الكلية لشئون البيئة	-	-	-	Q2	Q2	0.00	وجود الموافقة على إنشاء وحدة استشارات ودعم فني للمزارعين والمستثمرين
	1.ج.3. اختيار مدير للوحدة وتشكيل مجلس الإدارة	مدير مركز التجارب والبحوث الزراعية	وكيل الكلية لشئون البيئة	-	-	-	Q2	Q2	0.00	وجود قرار اختيار مدير للوحدة وتشكيل مجلس الإدارة
	1.ج.4. إعداد اللائحة المالية والادارية للوحدة	مدير مركز التجارب والبحوث الزراعية	وكيل الكلية لشئون البيئة	-	-	-	Q2	Q2	0.00	وجود لائحة مالية وادراية معتمدة للوحدة
	1.ج.5. إعداد خطة عمل سنوية للوحدة	مدير الوحدة	وكيل الكلية لشئون البيئة	-	-	-	Q3	Q3	2.000	تقارير متابعة تنفيذ خطة العمل السنوية للوحدة

CONTACT US
وحدة ضمان الجودة كلية الزراعة
https://tqac2.tanta.edu.eg/units/agr
tqac@agr.tanta.edu.eg
002040/3455584
Fax:002040/3455570

الغاية الرابعة:- تنمية وتطوير الموارد

الهدف الاستراتيجي الأول:- تنمية الموراد الذاتية للكلية

الأهداف الإجرائية	الأنشطة والمهام	مسئولية التنفيذ	مسئولية المتابعة	التوقيت الزمني					الميزانية	مؤشرات الأداء
				2021/ 2022	2022/ 2023	2023/ 2024	2024/ 2025	2025/ 2026		
د. إنشاء برامج مميزة تواكب متطلبات سوق العمل	1.د.1. التقدم بمقترح إنشاء برامج مميزة تواكب متطلبات سوق العمل	منسق البرنامج منسق معيار المعايير الأكاديمية والبرامج	وكيل الكلية للطلاب	-	-	Q3	Q3	Q3	0.00	وجود طلب التقدم
	1.د.21. موافقة المجالس الحاكمة على إنشاء برامج مميزة تواكب متطلبات سوق العمل	وكيل الكلية للطلاب	عميد الكلية	-	-	Q3	Q3	Q3	0.00	وجود الموافقة على إنشاء برامج مميزة تواكب متطلبات سوق العمل
	1.د.3. تحديد اسم البرنامج وفقاً لمتطلبات سوق العمل	وكيل الكلية للطلاب	عميد الكلية	-	-	Q4	Q4	Q4	0.00	موافقة مجلس الكلية على اسم البرنامج الجديد
	1.د.4. إعداد هيكل البرنامج واللائحة الدراسية	وكيل الكلية للطلاب	عميد الكلية	-	-	Q4	Q4	Q4	0.00	وجود هيكل البرنامج واللائحة الدراسية
	1.د.5. التقدم للجنة القطاع للحصول على الموافقات اللازمة	وكيل الكلية للطلاب	عميد الكلية	-	-	Q4	Q4	Q4	0.00	وجود موافقة لجنة القطاع
	1.د.6. الإعلان عن البرنامج وتسجيل الطلاب	منسق البرنامج مدير وحدة تكنولوجيا المعلومات	وكيل الكلية للطلاب	-	-	Q1	Q1	Q1	2.000	تسجيل الطلاب الجدد بالبرنامج

وحدة ضمان الجودة كلية الزراعة
CONTACT US
https://tqac2.tanta.edu.eg/units/agr
tqac@agr.tanta.edu.eg
002040/3455584
Fax:002040/3455570

الغاية الرابعة:- تنمية وتطوير الموارد

الهدف الاستراتيجي الثاني:- صيانة وتطوير الموارد المادية بالكلية

الأهداف الإجرائية	الأنشطة والمهام	مسئولية التنفيذ	مسئولية المتابعة	التوقيت الزمني					الميزانية	مؤشرات الأداء
				2021/ 2022	2022/ 2023	2023/ 2024	2024/ 2025	2025/ 2026		
أ. إعداد وتحديث الدليل الاسترشادي للموارد (NORMS) سنوياً	2.أ.1. تشكيل فريق لإعداد وتحديث الدليل الاسترشادي للموارد(NORMS)	مدير وحدة الجودة منسق معيار الموارد المالية والمادية	وكيل الكلية للطلاب	Q1	Q1	Q1	Q1	Q1	0.00	قرار تشكيل الفريق معتمد
	2.أ.2. إجراء الملاحظة للموارد المادية	منسق معيار الموارد المالية والمادية	وكيل الكلية للطلاب	Q1 Q2 Q3 Q4	Q1 Q2 Q3 Q4	Q1 Q2 Q3 Q4	Q1 Q2 Q3 Q4	Q1 Q2 Q3 Q4	0.00	وجود بطاقات الملاحظة للموارد المادية
	2.أ.3. التقدم بتقارير دورية لعميد الكلية لاتخاذ الإجراءات التصحيحية اللازمة	منسق معيار الموارد المالية والمادية	عميد الكلية	Q1 Q2 Q3 Q4	Q1 Q2 Q3 Q4	Q1 Q2 Q3 Q4	Q1 Q2 Q3 Q4	Q1 Q2 Q3 Q4	0.00	وجود تقارير ربع سنوية والإجراءات التصحيحية التي تم اتخاذها
	2.أ.4. إعداد وتحديد الدليل الاسترشادي واعتماده	منسق معيار الموارد المالية والمادية	عميد الكلية	Q4	Q4	Q4	Q4	Q4	0.00	وجود دليل استرشادي معتمد

وحدة ضمان الجودة كلية الزراعة
CONTACT US
https://tqac2.tanta.edu.eg/units/agr
tqac@agr.tanta.edu.eg
002040/3455584
Fax:002040/3455570

الغاية الرابعة:- تنمية وتطوير الموارد

الهدف الاستراتيجي الثاني:- صيانة وتطوير الموارد المادية بالكلية

الأهداف الإجرائية	الأنشطة والمهام	مسئولية التنفيذ	مسئولية المتابعة	التوقيت الزمني						الميزانية	مؤشرات الأداء
				2021/ 2022	2022/ 2023	2023/ 2024	2024/ 2025	2025/ 2026			
ب. إعداد خطة الصيانة السنوية للموارد المادية	2.ب.1. تشكيل فريق لإعداد خطة الصيانة السنوية للموارد المادية	مدير وحدة الجودة منسق معيار الموارد المالية والمادية	وكيل الكلية للبيئة	Q4	Q4	Q4	Q4	Q4		0.00	قرار تشكيل الفريق معتمد
	2.ب.2. إعداد خطة الصيانة السنوية للموارد المادية	منسق معيار الموارد المالية والمادية	وكيل الكلية للبيئة	Q4	Q4	Q4	Q4	Q4		0.00	وجود خطة صيانة سنوية للموارد المادية معتمدة
	2.ب.3. تفعيل تنفيذ خطة الصيانة السنوية للموارد المادية	منسق معيار الموارد المالية والمادية	وكيل الكلية للبيئة	Q1	Q1	Q1	Q1	Q1		0.00	تقارير دورية عما تم تنفيذه من خطة الصيانة السنوية للموارد المادية
	2.ب.4. متابعة ما تم تنفيذه من أنشطة خطة الصيانة السنوية للموارد المادية	منسق معيار الموارد المالية والمادية	وكيل الكلية للبيئة	Q3	Q3	Q3	Q3	Q3		0.00	تقارير متابعة دورية

CONTACT US
وحدة ضمان الجودة كلية الزراعة
https://tqac2.tanta.edu.eg/units/agr
tqac@agr.tanta.edu.eg
002040/3455584
Fax:002040/3455570

الغاية الرابعة:- تنمية وتطوير الموارد

الهدف الاستراتيجي الثاني:- صيانة وتطوير الموارد المادية بالكلية

الأهداف الإجرائية	الأنشطة والمهام	مسئولية التنفيذ	مسئولية المتابعة	التوقيت الزمني					الميزانية	مؤشرات الأداء
				2021/ 2022	2022/ 2023	2023/ 2024	2024/ 2025	2025/ 2026		
ج. تطوير بعض القاعات والمعامل سنوياً	2.ج.1. إجراء تطوير لبعض القاعات الدراسية طبقاً للاحتياج	أمين الكلية	وكيل الكلية للطلاب	Q4	Q4	Q4	Q4	Q4	20.000	زيادة كفاءة القاعات الدراسية
	2.ج.2. تطوير المعمل/ المعامل الدراسية بقسم النبات الزراعي	أمين الكلية	وكيل الكلية للطلاب	Q1-Q3	-	-	-	-	100.000	وجود معمل/معامل حديثة بقسم النبات الزرعي
	2.ج.3. تطوير المعمل/ المعامل الدراسية بقسم المحاصيل	أمين الكلية	وكيل الكلية للطلاب	Q1-Q3	-	-	-	-	100.000	وجود معمل/معامل حديثة بقسم المحاصيل
	2.ج.4. تطوير المعمل/ المعامل الدراسية بقسم البساتين	أمين الكلية	وكيل الكلية للطلاب	Q1-Q3	-	-	-	-	100.000	وجود معمل/معامل حديثة بقسم البساتين

CONTACT US
وحدة ضمان الجودة كلية الزراعة
https://tqac2.tanta.edu.eg/units/agr
tqac@agr.tanta.edu.eg
002040/3455584
Fax:002040/3455570

الغاية الرابعة:- تنمية وتطوير الموارد

الهدف الاستراتيجي الثاني:- صيانة وتطوير الموارد المادية بالكلية

الأهداف الإجرائية	الأنشطة والمهام	مسئولية التنفيذ	مسئولية المتابعة	التوقيت الزمني					الميزانية	مؤشرات الأداء
				2021/ 2022	2022/ 2023	2023/ 2024	2024/ 2025	2025/ 2026		
د. إعداد خطة الإخلاء وتنفيذ تجربة إخلاء سنوياً.	2.د.1. تشكيل فريق لإعداد خطة الإخلاء	منسق معيار الموارد المالية والمادية	عميد الكلية	Q4	Q4	Q4	Q4	Q4	0.00	وجود قرار تشكيل الفريق
	2.د.2. إعداد واعتماد خطة الإخلاء	منسق معيار الموارد المالية والمادية	عميد الكلية	Q4	Q4	Q4	Q4	Q4	0.00	وجود خطة اخلاء معتمدة
	2.د.3. التدريب على تنفيذ خطة الإخلاء	لجنة التدريب منسق معيار الموارد المالية والمادية	عميد الكلية	Q1	Q1	Q1	Q1	Q1	0.00	وجود خطة تدريبية معتمدة
	2.د.4. تفعيل تنفيذ خطة الإخلاء	منسق معيار الموارد المالية والمادية	عميد الكلية	Q1	Q1	Q1	Q1	Q1	0.00	تقارير دورية عما تم تنفيذه من خطة الاخلاء
	2.د.5. تنفيذ تجربة إخلاء سنوياً	منسق معيار الموارد المالية والمادية	عميد الكلية	Q2	Q2	Q2	Q2	Q2	1.000	وجود تقرير تنفيذ تجربة الاخلاء وكذلك بعض الأفلام التسجيلية لتنفيذ تجربة الاخلاء

CONTACT US
وحدة ضمان الجودة كلية الزراعة
https://tqac2.tanta.edu.eg/units/agr
tqac@agr.tanta.edu.eg
002040/3455584
Fax:002040/3455570

الغاية الرابعة:- تنمية وتطوير الموارد

الهدف الاستراتيجي الثالث:- دعم البنية التحتية للكلية

الأهداف الإجرائية	الأنشطة والمهام	مسئولية التنفيذ	مسئولية المتابعة	التوقيت الزمني					الميزانية	مؤشرات الأداء
				2021/ 2022	2022/ 2023	2023/ 2024	2024/ 2025	2025/ 2026		
أ. إعداد وتحديث دليل التعليم عن بعد والتعليم الهجين سنوياً	3.أ.1. تشكيل فريق للتوعية بدليل التعليم عن بعد والتعليم الهجين الصادر عن الهيئة القومية للاعتماد	مدير وحدة تكنولوجيا المعلومات منسق معيار التدريس والتعلم والتقويم	وكيل الكلية للطلاب	Q4	Q4	Q4	Q4	Q4	0.00	قرار تشكيل الفريق
	3.أ.2. إجراء الملاحظة للبنية التحتية الالكترونية اللازمة للتعليم عن بعد والتعليم الهجين	مدير وحدة تكنولوجيا المعلومات منسق معيار التدريس والتعلم والتقويم	وكيل الكلية للطلاب	Q4	Q4	Q4	Q4	Q4	0.00	بطاقات الملاحظة ونماذج حصر مكونات التحتية الالكترونية اللازمة للتعليم عن بعد والتعليم الهجين
	3.أ.3. التقدم بتقرير لعميد الكلية لاتخاذ الإجراءات التصحيحية اللازمة	منسق معيار التدريس والتعلم والتقويم	وكيل الكلية للطلاب	Q4	Q4	Q4	Q4	Q4	0.00	تقارير دورية عن الموضع القائم والإجراءات التصحيحية التي تم اتخاذها
	3.أ.4. إعداد دليل التعليم عن بعد والتعليم الهجين واعتماده	منسق معيار التدريس والتعلم والتقويم	وكيل الكلية للطلاب	Q4	Q4	Q4	Q4	Q4	0.00	وجود دليل معتمد

CONTACT US
وحدة ضمان الجودة كلية الزراعة
https://tqac2.tanta.edu.eg/units/agr
tqac@agr.tanta.edu.eg
002040/3455584
Fax:002040/3455570

الغاية الرابعة:- تنمية وتطوير الموارد

الهدف الاستراتيجي الثالث:- دعم البنية التحتية للكلية

الأهداف الإجرائية	الأنشطة والمهام	مسئولية التنفيذ	مسئولية المتابعة	التوقيت الزمني					الميزانية	مؤشرات الأداء
				2021/ 2022	2022/ 2023	2023/ 2024	2024/ 2025	2025/ 2026		
ب. صيانة وتطوير البنية التحتية الإلكترونية سنوياً	3.ب.1. إجراء تطوير للخادم (سيرفر)	مدير وحدة تكنولوجيا المعلومات	وكيل الكلية للبيئة	Q4	Q4	Q4	Q4	Q4	10.000	وجود خادم (سيرفر) مُحدث
	3.ب.2. تطوير تحديث الموقع الإلكتروني للكلية	مدير وحدة تكنولوجيا المعلومات	وكيل الكلية للبيئة	Q1	Q1	Q1	Q1	Q1	1.000	وجود موقع للكلية مُحدث
	3.ب.3. إنشاء وتحديث المنصات التعليمية	مدير وحدة تكنولوجيا المعلومات	وكيل الكلية للبيئة	Q1	Q1	Q1	Q1	Q1	5.000	جود منصات تعليمية محددة ومحدثة
	3.ب.4. تفعيل البريد الإلكتروني والإيميل الجامعي	مدير وحدة تكنولوجيا المعلومات	وكيل الكلية للبيئة	Q1	Q1	Q1	Q1	Q1	0.00	وعي الطلاب وأعضاء هيئة التدريس والهيئة المعاونة بأهمية استخدام البريد الإلكتروني والإيميل الجامعي

CONTACT US
وحدة ضمان الجودة كلية الزراعة
https://tqac2.tanta.edu.eg/units/agr
tqac@agr.tanta.edu.eg
002040/3455584
Fax:002040/3455570

الغاية الرابعة:- تنمية وتطوير الموارد

الهدف الاستراتيجي الثالث:- دعم البنية التحتية للكلية

الأهداف الإجرائية	الأنشطة والمهام	مسئولية التنفيذ	مسئولية المتابعة	التوقيت الزمني					الميزانية	مؤشرات الأداء
				2021/ 2022	2022/ 2023	2023/ 2024	2024/ 2025	2025/ 2026		
ج. تدريب الموارد البشرية على فنيات ومهارات استخدام التقنيات الإلكترونية	3.ج.1. عقد ورشة عمل لتحديد الاحتياجات التدريبية على فنيات ومهارات استخدام التقنيات الإلكترونية	مدير وحدة تكنولوجيا المعلومات منسق معيار التدريس والتعلم والتقويم	وكيل لكلية للطلاب	Q4 (ما قبله)	Q4	Q4	Q4	Q4	0.00	تحديد الدورات التدريبية المطلوبة طبقاً للاحتياجات الفعلية
	3.ج.2. تدريب أعضاء هيئة التدريس على فنيات ومهارات استخدام التقنيات الإلكترونية	وحدة التدريب مدير وحدة تكنولوجيا المعلومات	وكيل لكلية للطلاب	Q1/Q2	Q1/Q2	Q1/Q2	Q1/Q2	Q1/Q2	2.000	إلمام أعضاء هيئة التدريس بفنيات ومهارات استخدام التقنيات الإلكترونية
	3.ج.3. تدريب أعضاء الهيئة المعاونة على فنيات ومهارات استخدام التقنيات الإلكترونية	وحدة التدريب	وكيل لكلية للطلاب	Q1/Q2	Q1/Q2	Q1/Q2	Q1/Q2	Q1/Q2	2.000	إلمام أعضاء الهيئة المعاونة بفنيات ومهارات استخدام التقنيات الإلكترونية
	3.ج.4. تدريب الطلاب على فنيات ومهارات استخدام التقنيات الإلكترونية	مدير وحدة تكنولوجيا المعلومات	وكيل لكلية للطلاب	Q1/Q2	Q1/Q2	Q1/Q2	Q1/Q2	Q1/Q2	2.000	إلمام أعضاء الطلاب بفنيات ومهارات استخدام التقنيات الإلكترونية
	3.ج.5. تدريب الجهاز الاداري على فنيات ومهارات استخدام التقنيات الإلكترونية	وحدة التدريب	وكيل لكلية للطلاب	Q1/Q2	Q1/Q2	Q1/Q2	Q1/Q2	Q1/Q2	2.000	إلمام أعضاء الجهاز الاداري بفنيات ومهارات استخدام التقنيات الإلكترونية

وحدة ضمان الجودة كلية الزراعة
CONTACT US
https://tqac2.tanta.edu.eg/units/agr
tqac@agr.tanta.edu.eg
002040/3455584
Fax:002040/3455570

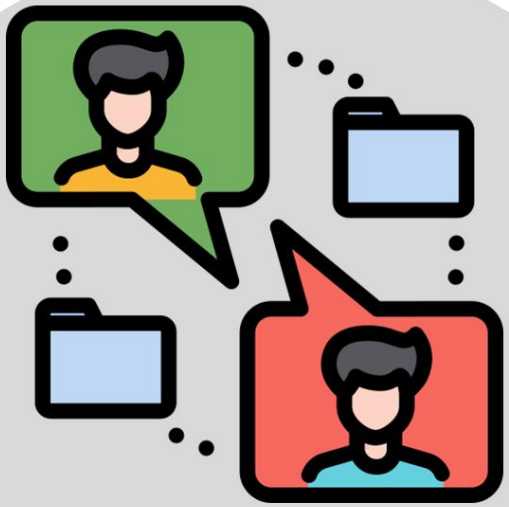

الغاية الخامسة:-

التواصل الفعال مع المجتمع الخارجي ودعم تنافسية الكلية

وحدة ضمان الجودة
كلية الزراعة
CONTACT US
https://tqac2.tanta.edu.eg/units/agr
tqac@agr.tanta.edu.eg
002040/3455584
Fax:002040/3455570

الغاية الخامسة:- التواصل الفعال مع المجتمع الخارجي ودعم تنافسية الكلية

الهدف الاستراتيجي الأول:- تمثيل جهات التوظيف في المجالس واللجان

الأهداف الإجرائية	الأنشطة والمهام	مسئولية التنفيذ	مسئولية المتابعة	التوقيت الزمني					الميزانية	مؤشرات الأداء
				2021/ 2022	2022/ 2023	2023/ 2024	2024/ 2025	2025/ 2026		
أ. تمثيل جهات التوظيف في المجالس واللجان	1.أ.1. تحديث تشكيل مجلس أدارة وحدة ضمان الجودة بمشاركة جهات التوظيف	مدير وحدة الجودة	عميد الكلية	Q1	Q1	Q1	Q1	Q1	0.00	قرار تحديث تشكيل وحدة ضمان الجودة بمشاركة جهات التوظيف
	1.أ.2. تحديث فرق المعايير واللجان بمشاركة الأطراف المجتمعية وجهات التوظيف	مدير وحدة الجودة	عميد الكلية	Q1	Q1	Q1	Q1	Q1	0.00	قرار تحديث تشكيل فرق المعايير واللجان بمشاركة جهات التوظيف
	1.أ.3. تحديث تشكيل مجلس الكلية بمشاركة الأطراف المجتمعية وجهات التوظيف	مجلس الكلية	عميد الكلية	Q1	Q1	Q1	Q1	Q1	0.00	قرار تحديث تشكيل مجلس الكلية بمشاركة الأطراف المجتمعية وجهات التوظيف
	1.أ.4. تحديث تشكيل مجلس إدارة بعض الوحدات بمشاركة الأطراف المجتمعية وجهات التوظيف	وكيل الكلية للبيئة	عميد الكلية	Q1	Q1	Q1	Q1	Q1	0.00	قرار تحديث تشكيل مجلس إدارة بعض الوحدات بمشاركة الأطراف المجتمعية وجهات التوظيف

CONTACT US
وحدة ضمان الجودة كلية الزراعة
https://tqac2.tanta.edu.eg/units/agr
tqac@agr.tanta.edu.eg
002040/3455584
Fax:002040/3455570

الغاية الخامسة:- التواصل الفعال مع المجتمع الخارجي ودعم تنافسية الكلية

الهدف الاستراتيجي الأول:- تمثيل جهات التوظيف في المجالس واللجان

الأهداف الإجرائية	الأنشطة والمهام	مسئولية التنفيذ	مسئولية المتابعة	التوقيت الزمني					الميزانية	مؤشرات الأداء
				2021/ 2022	2022/ 2023	2023/ 2024	2024/ 2025	2025/ 2026		
ب. مشاركة جهات التوظيف في تفعيل التدريب الميداني	1.ب.1. الاستفادة بذوي الخبرة من جهات التوظيف في تنفيذ الدورات التدريبية داخل الكلية	وحدة التدريب	وكيل الكلية للبيئة	Q2/Q3	Q2/Q3	Q2/Q3	Q2/Q3	Q2/Q3	2.000	وجود بطاقات مقابلة واستبيانات لقياس مردود التدريب - أنشطة فعلية وتطبيقية تم إنجازها نتيجة الدورات التدريبية
	1.ب.2. مشاركة جهات التوظيف في تنفيذ التدريب الميداني الداخلي بالأقسام العلمي	رؤساء الأقسام العلمية شئون الطلاب	وكيل الكلية لطلاب	Q4	Q4	Q4	Q4	Q4	0.00	زيارات ميدانية لجهات التوظيف أثناء تنفيذ التدريب الميداني الداخلي
	1.ب.3. تنفيذ التدريب الميداني الخارجي من خلال زيارات المصانع والمزارع والشركات الزراعية	رؤساء الأقسام العلمية شئون الطلاب	وكيل الكلية لطلاب	Q4	Q4	Q4	Q4	Q4	0.00	زيارات ميدانية للمصانع والمزارع والشركات الزراعية أثناء تنفيذ التدريب الميداني الخارجي

وحدة ضمان الجودة كلية الزراعة
CONTACT US
https://tqac2.tanta.edu.eg/units/agr
tqac@agr.tanta.edu.eg
002040/3455584
Fax:002040/3455570

الغاية الخامسة:- التواصل الفعال مع المجتمع الخارجي ودعم تنافسية الكلية

الهدف الاستراتيجي الأول:- تمثيل جهات التوظيف في المجالس واللجان

الأهداف الإجرائية	الأنشطة والمهام	مسئولية التنفيذ	مسئولية المتابعة	التوقيت الزمني					الميزانية	مؤشرات الأداء
				2021/ 2022	2022/ 2023	2023/ 2024	2024/ 2025	2025/ 2026		
ج. تفعيل دور البحث العلمي في حل مشكلات الإنتاج الزراعي	1.ج.1. عقد ورشة عمل لحصر مشكلات الإنتاج الزراعي	منسق معيار المشاركة المجتمعية وتنمية البيئة	وكيل الكلية للدراسات العليا	Q3	Q3	Q3	Q3	Q3	0.00	قائمة بأهم مشكلات الإنتاج الزراعي التي يعاني منها المجتمع المحيط
	1.ج.2. تحديد أهم مشكلات الإنتاج الزراعي التي يمكن حلها من خلال البحث العلمي	فريق معيار المشاركة المجتمعية فريق معيار البحث العلمي	وكيل الكلية للبيئة	Q3	Q3	Q3	Q3	Q3	0.00	قائمة مختصرة بأهم مشكلات الإنتاج الزراعي التي يمكن حلها من خلال البحث العلمي
	1.ج.3. تشكيل فرق بحثية لحل مشكلات الإنتاج الزراعي المحددة	منسق معيار البحث العلمي	وكيل الكلية للدراسات العليا	Q4	Q4	Q4	Q4	Q4	0.00	محاضر الاجتماع وقرارات التشكيل
	1.ج.4. التواصل مع الشركات لتقديم الدعم لإجراء البحث العلمي لحل مشكلات الإنتاج الزراعي	فريق معيار المشاركة المجتمعية فريق معيار البحث العلمي	وكيل الكلية للدراسات العليا	مستمر	مستمر	مستمر	مستمر	مستمر	0.00	زيادة الدعم المقدم من الشركات لإجراء البحث العلمي لحل مشكلات الإنتاج الزراعي

وحدة ضمان الجودة كلية الزراعة
CONTACT US
https://tqac2.tanta.edu.eg/units/agr
tqac@agr.tanta.edu.eg
002040/3455584
Fax:002040/3455570

الغاية الخامسة:- التواصل الفعال مع المجتمع الخارجي ودعم تنافسية الكلية

الهدف الاستراتيجي الثاني:- أخذ أراء الأطراف المجتمعية دورياً

الأهداف الإجرائية	الأنشطة والمهام	مسئولية التنفيذ	مسئولية المتابعة	التوقيت الزمني					الميزانية	مؤشرات الأداء
				2021/ 2022	2022/ 2023	2023/ 2024	2024/ 2025	2025/ 2026		
أ. أخذ أراء جهات التوظيف لتطوير مخرجات الكلية دورياً	2.أ.1. تصميم الاستبيانات اللازمة لأخذ أراء جهات التوظيف لتطوير مخرجات الكلية	أحد الخبراء في مجال الجودة منسق معيار المشاركة المجتمعية	وكيل الكلية للبيئة	Q4	Q4	Q4	Q4	Q4	0.00	وجود الاستبيانات اللازمة لأخذ أراء جهات التوظيف لتطوير مخرجات الكلية
	2.أ.2. تطبيق استبيانات أخذ أراء جهات التوظيف لتطوير مخرجات الكلية	فريق معيار المشاركة المجتمعية	وكيل الكلية للبيئة	Q1	Q1	Q1	Q1	Q1	0.00	المشاركة الفعالة من جهات التوظيف في ملئ الاستبيان سنوياً
	2.أ.3. تحليل نتائج استبيانات أخذ أراء جهات التوظيف لتطوير مخرجات الكلية	فريق معيار المشاركة المجتمعية	وكيل الكلية للبيئة	Q1	Q1	Q1	Q1	Q1	0.00	ورش عمل لمناقشة تحليل نتائج استبيانات أخذ أراء جهات التوظيف لتطوير مخرجات الكلية واتخاذ الإجراءات التصحيحية
	2.أ.4. الاستفادة من نتائج تحليل استبيانات أخذ أراء جهات التوظيف لتطوير مخرجات الكلية	فريق معيار المشاركة المجتمعية	وكيل الكلية للبيئة	Q1	Q1	Q1	Q1	Q1	0.00	نتائج تحليل استبيانات أخذ أراء جهات التوظيف لتطوير مخرجات الكلية معتمدة من عميد الكلية او مجلس الكلية وتم إعلامهم بها

CONTACT US
وحدة ضمان الجودة كلية الزراعة
https://tqac2.tanta.edu.eg/units/agr
tqac@agr.tanta.edu.eg
002040/3455584
Fax:002040/3455570

الغاية الخامسة:- التواصل الفعال مع المجتمع الخارجي ودعم تنافسية الكلية

الهدف الاستراتيجي الثاني:- أخذ أراء الأطراف المجتمعية دورياً

الأهداف الإجرائية	الأنشطة والمهام	مسئولية التنفيذ	مسئولية المتابعة	التوقيت الزمني					الميزانية	مؤشرات الأداء
				2021/ 2022	2022/ 2023	2023/ 2024	2024/ 2025	2025/ 2026		
ب. قياس أراء الخريجين وطلاب الدراسات العليا حول فاعلية وتطوير برامج الكلية	2.ب.1. تصميم الاستبيانات اللازمة لقياس أراء الخريجين وطلاب الدراسات العليا حول فاعلية وتطوير برامج الكلية	أحد الخبراء في مجال الجودة منسق معيار المعايير الأكاديمية والبرامج	وكيل الكلية للطلاب	Q4	Q4	Q4	Q4	Q4	0.00	وجود الاستبيانات اللازمة لقياس أراء الخريجين وطلاب الدراسات العليا حول فاعلية وتطوير برامج الكلية
	2.ب.2. تطبيق استبيانات قياس أراء الخريجين وطلاب الدراسات العليا حول فاعلية وتطوير برامج الكلية	فريق معيار المعايير الأكاديمية والبرامج	وكيل الكلية للطلاب	Q1	Q1	Q1	Q1	Q1	0.00	المشاركة الفعالة من الخريجين وطلاب الدراسات العليا في ملئ الاستبيان سنوياً
	2.ب.3. تحليل نتائج استبيانات قياس أراء الخريجين وطلاب الدراسات العليا حول فاعلية وتطوير برامج الكلية	فريق معيار المعايير الأكاديمية والبرامج	وكيل الكلية للطلاب	Q1	Q1	Q1	Q1	Q1	0.00	ورش عمل لمناقشة تحليل نتائج استبيانات قياس أراء الخريجين وطلاب الدراسات العليا حول فاعلية وتطوير برامج الكلية واتخاذ الإجراءات التصحيحية
	2.ب.4. الاستفادة من نتائج تحليل استبيانات قياس أراء الخريجين وطلاب الدراسات العليا حول فاعلية وتطوير برامج الكلية	فريق معيار المعايير الأكاديمية والبرامج	وكيل الكلية للطلاب	Q1	Q1	Q1	Q1	Q1	0.00	نتائج تحليل استبيانات قياس أراء الخريجين وطلاب الدراسات العليا حول فاعلية وتطوير برامج الكلية معتمدة من عميد الكلية او مجلس الكلية وتم إعلامهم بها

CONTACT US
وحدة ضمان الجودة كلية الزراعة
https://tqac2.tanta.edu.eg/units/agr
tqac@agr.tanta.edu.eg
002040/3455584
Fax:002040/3455570

الغاية الخامسة:- التواصل الفعال مع المجتمع الخارجي ودعم تنافسية الكلية

الهدف الاستراتيجي الثالث:- التوسع في الشراكات المحلية والدولية

الأهداف الإجرائية	الأنشطة والمهام	مسئولية التنفيذ	مسئولية المتابعة	التوقيت الزمني					الميزانية	مؤشرات الأداء
				2021/ 2022	2022/ 2023	2023/ 2024	2024/ 2025	2025/ 2026		
أ. إبرام بروتوكولات تعاون ومذكرات تفاهم مع الشركات والمصانع	3.أ.1. عقد ورشة عمل لحصر الشركات والمصانع ذات الصلة	منسق معيار المشاركة المجتمعية	وكيل الكلية للبيئة	Q4	Q4	Q4	Q4	Q4	0.00	قائمة بالشركات والمصانع ذات الصلة
	3.أ.2. مخاطبة الشركات والمصانع التي تم تحديدها	فريق معيار المشاركة المجتمعية	وكيل الكلية للبيئة	Q4	Q4	Q4	Q4	Q4	0.00	خطابات موقعة ومعتمدة من عميد الكلية أو من ينوب عنه
	3.أ.3. توقيع بروتوكولات تعاون ومذكرات تفاهم مع الشركات والمصانع	فريق معيار المشاركة المجتمعية	عميد الكلية	Q1	Q1	Q1	Q1	Q1	0.00	بروتوكولات تعاون ومذكرات تفاهم مع الشركات والمصانع موقعة ومعتمدة من عميد الكلية أو من ينوب عنه
	3.أ.4. تنفيذ الأنشطة طبقاً لبروتوكولات التعاون ومذكرات التفاهم المبرمة	فريق معيار المشاركة المجتمعية	وكيل الكلية للبيئة	Q1	Q1	Q1	Q1	Q1	0.00	تقارير دورية عما تم تنفيذه من الأنشطة طبقاً لبروتوكولات التعاون ومذكرات التفاهم المبرمة

وحدة ضمان الجودة كلية الزراعة
CONTACT US
https://tqac2.tanta.edu.eg/units/agr
tqac@agr.tanta.edu.eg
002040/3455584
Fax:002040/3455570

الغاية الخامسة:- التواصل الفعال مع المجتمع الخارجي ودعم تنافسية الكلية

الهدف الاستراتيجي الثالث:- التوسع في الشراكات المحلية والدولية

الأهداف الإجرائية	الأنشطة والمهام	مسئولية التنفيذ	مسئولية المتابعة	التوقيت الزمني					الميزانية	مؤشرات الأداء
				2021/ 2022	2022/ 2023	2023/ 2024	2024/ 2025	2025/ 2026		
ب. توقيع بروتوكولات تعاون ومذكرات تفاهم مع كيانات بحثية	3.ب.1. عقد ورشة عمل لحصر الكيانات البحثية ذات الصلة	منسق معيار المشاركة المجتمعية	وكيل الكلية للبيئة	Q4	Q4	Q4	Q4	Q4	0.00	قائمة بالكيانات البحثية ذات الصلة
	3.ب.2. مخاطبة الكيانات البحثية التي تم تحديدها	فريق معيار المشاركة المجتمعية	وكيل الكلية للبيئة	Q4	Q4	Q4	Q4	Q4	0.00	خطابات موقعة ومعتمدة من عميد الكلية أو من ينوب عنه
	3.ب.3. توقيع بروتوكولات تعاون ومذكرات تفاهم مع الكيانات البحثية التي تم تحديدها	فريق معيار المشاركة المجتمعية	عميد الكلية	Q1	Q1	Q1	Q1	Q1	0.00	بروتوكولات تعاون ومذكرات تفاهم مع الكيانات البحثية ذات الصلة موقعة ومعتمدة من عميد الكلية أو من ينوب عنه
	3.ب.4. تنفيذ الأنشطة طبقاً لبروتوكولات التعاون ومذكرات التفاهم المبرمة	فريق معيار المشاركة المجتمعية	وكيل الكلية للبيئة	Q1	Q1	Q1	Q1	Q1	0.00	تقارير دورية عما تم تنفيذه من الأنشطة طبقاً لبروتوكولات التعاون ومذكرات التفاهم المبرمة

CONTACT US
وحدة ضمان الجودة كلية الزراعة
https://tqac2.tanta.edu.eg/units/agr
tqac@agr.tanta.edu.eg
002040/3455584
Fax:002040/3455570

الغاية الخامسة:- التواصل الفعال مع المجتمع الخارجي ودعم تنافسية الكلية

الهدف الاستراتيجي الثالث:- التوسع في الشراكات المحلية والدولية

الأهداف الإجرائية	الأنشطة والمهام	مسئولية التنفيذ	مسئولية المتابعة	التوقيت الزمني					الميزانية	مؤشرات الأداء
				2021/ 2022	2022/ 2023	2023/ 2024	2024/ 2025	2025/ 2026		
ج. عقد ملتقى توظيف سنوي	3.ج.1. التقدم بمقترح عقد ملتقي التوظيف	منسق معيار المشاركة المجتمعية	وكيل الكلية للبيئة	Q4	Q4	Q4	Q4	Q4	0.00	طلب التقدم موضح به الميعاد المقترح للملتقي
	3.ج.2. أخذ موافقة المجالس الحاكمة على عقد ملتقي التوظيف	فريق معيار المشاركة المجتمعية	وكيل الكلية للبيئة	Q4	Q4	Q4	Q4	Q4	0.00	موافقة السيد أ.د. رئيس الجامعة أو من ينوب عنه على عقد المؤتمر
	3.ج.3. تشكيل لجنة إعداد ملتقي التوظيف	فريق معيار المشاركة المجتمعية	وكيل الكلية للبيئة	Q4	Q4	Q4	Q4	Q4	0.00	قرار تشكيل اللجنة
	3.ج.4. الإعلان عن ملتقي التوظيف ودعوة جهات التوظيف والأطراف ذات الصلة	لجنة إعداد ملتقي التوظيف	وكيل الكلية للبيئة	Q1	Q1	Q1	Q1	Q1	2.000	الإعلان عن الملتقي بطرق مختلفة عدد جهات التوظيف والأطراف ذات الصلة المشاركة
	3.ج.5. عقد ملتقي التوظيف والاستفادة من توصياته	لجنة إعداد ملتقي التوظيف	وكيل الكلية للبيئة	Q2	Q2	Q2	Q2	Q2	10.000	تقرير عن الملتقي والتوصيات الناتجة عنه

CONTACT US
وحدة ضمان الجودة كلية الزراعة
https://tqac2.tanta.edu.eg/units/agr
tqac@agr.tanta.edu.eg
002040/3455584
Fax:002040/3455570

الغاية الخامسة:- التواصل الفعال مع المجتمع الخارجي ودعم تنافسية الكلية

الهدف الاستراتيجي الرابع:- الارتقاء بالمزايا التنافسية للكلية

الأهداف الإجرائية	الأنشطة والمهام	مسئولية التنفيذ	مسئولية المتابعة	التوقيت الزمني					الميزانية	مؤشرات الأداء
				2021/ 2022	2022/ 2023	2023/ 2024	2024/ 2025	2025/ 2026		
أ. دراسة السمات المميزة والبروفيل التنافسي للكليات المناظرة محلياً	4.أ.1. عقد ورشة عمل لتحديد الكليات المناظرة والمتميزة والمنافسة محلياً	فريق معيار المعايير الأكاديمية والبرامج	وكيل الكلية للطلاب	Q4	Q4	Q4	Q4	Q4	0.00	تحديد الكليات المناظرة والمتميزة والمنافسة محلياً
	4.أ.2. عقد ورشة عمل لدراسة السمات المميزة والبروفيل التنافسي للكليات المناظرة المحددة محلياً	فريق معيار المعايير الأكاديمية والبرامج	وكيل الكلية للطلاب	Q1	Q1	Q1	Q1	Q1	0.00	تحديد السمات المميزة والبروفيل التنافسي للكليات المناظرة المحددة محلياً
	4.أ.3. الاستفادة من سمات التميز وأوجه التنافس بالكليات المناظرة محليا واتخاذ الإجراءات التصحيحية	فريق معيار المعايير الأكاديمية والبرامج	وكيل الكلية للطلاب	Q2/Q3	Q2/Q3	Q2/Q3	Q2/Q3	Q2/Q3	0.00	وجود خطة معتمدة الاستفادة من سمات التميز وأوجه التنافس بالكليات المناظرة محليا واتخاذ الإجراءات التصحيحية

CONTACT US
وحدة ضمان الجودة كلية الزراعة
https://tqac2.tanta.edu.eg/units/agr
tqac@agr.tanta.edu.eg
002040/3455584
Fax:002040/3455570

الغاية الخامسة:- التواصل الفعال مع المجتمع الخارجي ودعم تنافسية الكلية

الهدف الاستراتيجي الرابع: - الارتقاء بالمزايا التنافسية للكلية

الأهداف الإجرائية	الأنشطة والمهام	مسئولية التنفيذ	مسئولية المتابعة	التوقيت الزمني					الميزانية	مؤشرات الأداء
				2021/ 2022	2022/ 2023	2023/ 2024	2024/ 2025	2025/ 2026		
ب. دراسة السمات المميزة والبروفيل التنافسي للكليات المناظرة دولياً	4.ب.1. عقد ورشة عمل لتحديد الكليات المناظرة والمتميزة والمنافسة دولياً	فريق معيار المعايير الأكاديمية والبرامج	وكيل الكلية للطلاب	Q4	Q4	Q4	Q4	Q4	0.00	تحديد الكليات المناظرة والمتميزة والمنافسة دولياً
	4.ب.2. عقد ورشة عمل لدراسة السمات المميزة والبروفيل التنافسي للكليات المناظرة المحددة دولياً	فريق معيار المعايير الأكاديمية والبرامج	وكيل الكلية للطلاب	Q1	Q1	Q1	Q1	Q1	0.00	تحديد السمات المميزة والبروفيل التنافسي للكليات المناظرة المحددة دولياً
	4.ب.3. الاستفادة من سمات التميز وأوجه التنافس بالكليات المناظرة دولياً واتخاذ الإجراءات التصحيحية	فريق معيار المعايير الأكاديمية والبرامج	وكيل الكلية للطلاب	Q2/Q3	Q2/Q3	Q2/Q3	Q2/Q3	Q2/Q3	0.00	وجود خطة معتمدة الاستفادة من سمات التميز وأوجه التنافس بالكليات المناظرة دولياً واتخاذ الإجراءات التصحيحية

CONTACT US
وحدة ضمان الجودة كلية الزراعة
https://tqac2.tanta.edu.eg/units/agr
tqac@agr.tanta.edu.eg
002040/3455584
Fax:002040/3455570

الخطة الإستراتيجية

لكلية الزراعة - جامعة طنطا

2021 - 2026

الفصل الخامس

المخطط الزمني للخطة التنفيذية

وحدة ضمان الجودة
كلية الزراعة
CONTACT US
https://tqac2.tanta.edu.eg/units/agr
tqac@agr.tanta.edu.eg
002040/3455584
Fax:002040/3455570

الغاية الأولي:-

الارتقاء بمنظومة الأداء وضمان الجودة المستمر

وحدة ضمان الجودة
كلية الزراعة
CONTACT US
https://tqac2.tanta.edu.eg/units/agr
tqac@agr.tanta.edu.eg
002040/3455584
Fax:002040/3455570

الغاية الأولي:- الارتقاء بمنظومة الأداء وضمان الجودة المستمر

المخطط الزمني للهدف الاستراتيجي الأول:- تنمية قدرات الموارد البشرية

الفترة	2022/2021				2023/2022				2024/2023				2025/2024				2026/2025			
	Q1	Q2	Q3	Q4	Q1	Q2	Q3	Q4	Q1	Q2	Q3	Q4	Q1	Q2	Q3	Q4	Q1	Q2	Q3	Q4
الهدف الاستراتيجي الأول																				
الكود	الهدف الإجرائي الأول																			
1-أ-1				■				■				■				■				■
2-أ-1				■				■				■				■				■
3-أ-1				■				■				■				■				■
4-أ-1	■				■				■				■				■			
5-أ-1				■				■				■				■				■
6-أ-1	■	■	■	■	■	■	■	■	■	■	■	■	■	■	■	■	■	■	■	■
	الهدف الإجرائي الثاني																			
1-ب-1				■				■				■				■				■
2-ب-1				■				■				■				■				■
3-ب-1				■				■				■				■				■
4-ب-1	■				■				■				■				■			
5-ب-1	■	■	■	■	■	■	■	■	■	■	■	■	■	■	■	■	■	■	■	■

وحدة ضمان الجودة
كلية الزراعة
CONTACT US
https://tqac2.tanta.edu.eg/units/agr
tqac@agr.tanta.edu.eg
002040/3455584
Fax:002040/3455570

الغاية الأولي:- الارتقاء بمنظومة الأداء وضمان الجودة المستمر

المخطط الزمني للهدف الاستراتيجي الثاني:- رفع كفاءة وأداء الموارد البشرية

الفترة	2022/2021				2023/2022				2024/2023				2025/2024				2026/2025			
	Q1	Q2	Q3	Q4	Q1	Q2	Q3	Q4	Q1	Q2	Q3	Q4	Q1	Q2	Q3	Q4	Q1	Q2	Q3	Q4
الهدف الاستراتيجي الثاني																				
الكود	الهدف الإجرائي الأول																			
2-أ-1																				
2-أ-2																				
2-أ-3																				
2-أ-4																				
2-أ-5																				
	الهدف الإجرائى الثانى																			
2-ب-1																				
2-ب-2																				
2-ب-3																				

وحدة ضمان الجودة
كلية الزراعة
CONTACT US
https://tqac2.tanta.edu.eg/units/agr
tqac@agr.tanta.edu.eg
002040/3455584
Fax:002040/3455570

الغاية الأولي:- الارتقاء بمنظومة الأداء وضمان الجودة المستمر

المخطط الزمني للهدف الاستراتيجي الثالث:- التحديث والتفعيل المستمر للهيكل التنظيمي

الفترة	2022/2021				2023/2022				2024/2023				2025/2024				2026/2025			
	Q1	Q2	Q3	Q4	Q1	Q2	Q3	Q4	Q1	Q2	Q3	Q4	Q1	Q2	Q3	Q4	Q1	Q2	Q3	Q4
الهدف الاستراتيجي الثالث																				
الكود	الهدف الإجرائى الأول																			
3-أ-1																				
3-أ-2																				
3-أ-3																				
3-أ-4																				
3-أ-5																				
3-أ-6																				
	الهدف الإجرائى الثانى																			
3-ب-1																				
3-ب-2																				
3-ب-3																				
3-ب-4																				
3-ب-5																				
3-ب-6																				

وحدة ضمان الجودة
كلية الزراعة
CONTACT US
https://tqac2.tanta.edu.eg/units/agr
tqac@agr.tanta.edu.eg
002040/3455584
Fax:002040/3455570

الغاية الأولي:- الارتقاء بمنظومة الأداء وضمان الجودة المستمر

المخطط الزمني للهدف الاستراتيجي الرابع:- أخذ أراء الأطراف المعنية دورياً

الفترة	2022/2021				2023/2022				2024/2023				2025/2024				2026/2025			
	Q1	Q2	Q3	Q4	Q1	Q2	Q3	Q4	Q1	Q2	Q3	Q4	Q1	Q2	Q3	Q4	Q1	Q2	Q3	Q4
الهدف الاستراتيجي الرابع																				
الكود	الهدف الإجرائى الأول																			
4-أ-1																				
4-أ-2																				
4-أ-3																				
4-أ-4																				
4-أ-5																				
	الهدف الإجرائي الثاني																			
4-ب-1																				
4-ب-2																				
4-ب-3																				
4-ب-4																				
	الهدف الإجرائى الثالث																			
4-ج-1																				
4-ج-2																				
4-ج-3																				
4-ج-4																				
4-ج-5																				
4-ج-6																				

وحدة ضمان الجودة
كلية الزراعة
CONTACT US
https://tqac2.tanta.edu.eg/units/agr
tqac@agr.tanta.edu.eg
002040/3455584
Fax:002040/3455570

الغاية الأولي:- الارتقاء بمنظومة الأداء وضمان الجودة المستمر

المخطط الزمني للهدف الاستراتيجي الخامس:- المراجعة الدورية للاقسام والإدارات والوحدات

الفترة	2022/2021				2023/2022				2024/2023				2025/2024				2026/2025			
	Q1	Q2	Q3	Q4	Q1	Q2	Q3	Q4	Q1	Q2	Q3	Q4	Q1	Q2	Q3	Q4	Q1	Q2	Q3	Q4
الهدف الاستراتيجي الخامس																				
الكود	الهدف الإجرائى الأول																			
5-أ-1																				
5-أ-2																				
5-أ-3																				
5-أ-4																				
5-أ-5																				
5-أ-6																				
	الهدف الإجرائى الثانى																			
5-ب-1																				
5-ب-2																				
5-ب-3																				
5-ب-4																				
5-ب-5																				

وحدة ضمان الجودة
كلية الزراعة
CONTACT US
https://tqac2.tanta.edu.eg/units/agr
tqac@agr.tanta.edu.eg
002040/3455584
Fax:002040/3455570

الغاية الأولي:- الارتقاء بمنظومة الأداء وضمان الجودة المستمر

المخطط الزمني للهدف الاستراتيجي السادس:- الاعتماد من جهات متنوعة

الفترة	2022/2021				2023/2022				2024/2023				2025/2024				2026/2025			
	Q1	Q2	Q3	Q4	Q1	Q2	Q3	Q4	Q1	Q2	Q3	Q4	Q1	Q2	Q3	Q4	Q1	Q2	Q3	Q4
الهدف الاستراتيجي السادس																				
الكود	الهدف الإجرائى الأول																			
6-أ-1	■																			
6-أ-2	■																			
6-أ-3	■																			
6-أ-4	■	■			■	■														
6-أ-5							■													
6-أ-6					■	■														
	الهدف الإجرائى الثانى																			
6-ب-1				■	■				■				■				■			
6-ب-2																				
6-ب-3	■				■							■								
6-ب-4							■													
6-ب-5										■	■									
6-ب-6										■	■									

وحدة ضمان الجودة
كلية الزراعة
CONTACT US
https://tqac2.tanta.edu.eg/units/agr
tqac@agr.tanta.edu.eg
002040/3455584
Fax:002040/3455570

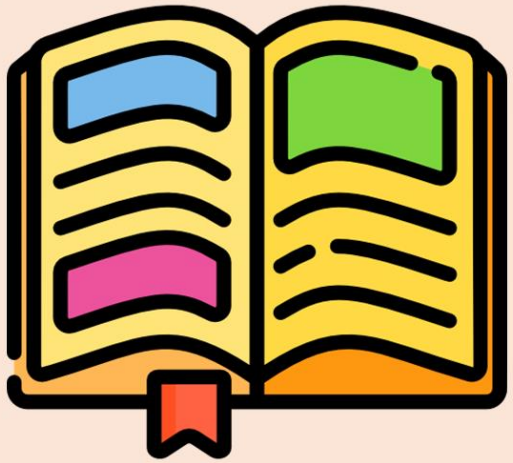

الغاية الثانية:-

التطوير المستمر للبرامج والمقررات بما يتوافق مع سوق العمل

وحدة ضمان الجودة
كلية الزراعة
CONTACT US
https://tqac2.tanta.edu.eg/units/agr
tqac@agr.tanta.edu.eg
002040/3455584
Fax:002040/3455570

الغاية الثانية:- التطوير المستمر للبرامج والمقررات بما يتوافق مع سوق العمل

المخطط الزمني للهدف الاستراتيجي الأول:- التوعية المستمرة بالمعايير القومية الاكاديمية المرجعية

الفترة	2022/2021				2023/2022				2024/2023				2025/2024				2026/2025			
	Q1	Q2	Q3	Q4	Q1	Q2	Q3	Q4	Q1	Q2	Q3	Q4	Q1	Q2	Q3	Q4	Q1	Q2	Q3	Q4
الهدف الاستراتيجي الأول																				
الكود	الهدف الإجرائي الأول																			
1-أ-1	■				■				■				■				■			
2-أ-1	■		■		■		■		■		■		■		■		■		■	
3-أ-1	■		■		■		■		■		■		■		■		■		■	
4-أ-1		■				■				■				■				■		
5-أ-1	■				■				■				■				■			
	الهدف الإجرائي الثاني																			
1-ب-1	■				■				■				■				■			
2-ب-1	■		■		■		■		■		■		■		■		■		■	
3-ب-1	■		■		■		■		■		■		■		■		■		■	
4-ب-1	■		■		■		■		■		■		■		■		■		■	
	الهدف الإجرائي الثالث																			
1-ج-1			■				■				■				■				■	
2-ج-1	■				■				■				■				■			
3-ج-1	■				■				■				■				■			
4-ج-1	■				■				■				■				■			

وحدة ضمان الجودة
كلية الزراعة
CONTACT US
https://tqac2.tanta.edu.eg/units/agr
tqac@agr.tanta.edu.eg
002040/3455584
Fax:002040/3455570

الغاية الثانية:- التطوير المستمر للبرامج والمقررات بما يتوافق مع سوق العمل

المخطط الزمني للهدف الاستراتيجي الثاني:- المراجعة الدورية للبرامج والمقررات

الفترة	2022/2021				2023/2022				2024/2023				2025/2024				2026/2025			
	Q1	Q2	Q3	Q4	Q1	Q2	Q3	Q4	Q1	Q2	Q3	Q4	Q1	Q2	Q3	Q4	Q1	Q2	Q3	Q4
الهدف الاستراتيجي الثاني																				
الكود	الهدف الإجرائي الأول																			
2-أ-1																				
2-أ-2																				
2-أ-3																				
2-أ-4																				
	الهدف الإجرائي الثاني																			
2-ب-1																				
2-ب-2																				
2-ب-3																				
2-ب-4																				

وحدة ضمان الجودة
كلية الزراعة
CONTACT US
https://tqac2.tanta.edu.eg/units/agr
tqac@agr.tanta.edu.eg
002040/3455584
Fax:002040/3455570

الغاية الثانية:- التطوير المستمر للبرامج والمقررات بما يتوافق مع سوق العمل

المخطط الزمني للهدف الاستراتيجي الثالث: - التحديث المستمر لتوصيف البرامج والمقررات

الفترة	2022/2021				2023/2022				2024/2023				2025/2024				2026/2025			
	Q1	Q2	Q3	Q4	Q1	Q2	Q3	Q4	Q1	Q2	Q3	Q4	Q1	Q2	Q3	Q4	Q1	Q2	Q3	Q4
الهدف الاستراتيجي الثالث																				
الكود	الهدف الإجرائي الأول																			
3-أ-1																				
3-أ-2																				
3-أ-3																				
3-أ-4																				
	الهدف الإجرائي الثاني																			
3-ب-1																				
3-ب-2																				
3-ب-3																				
3-ب-4																				

وحدة ضمان الجودة
كلية الزراعة
CONTACT US
https://tqac2.tanta.edu.eg/units/agr
tqac@agr.tanta.edu.eg
002040/3455584
Fax:002040/3455570

الغاية الثالثة:-

دعم وتشجيع البحث العلمي التطبيقي

وحدة ضمان الجودة
كلية الزراعة
CONTACT US
https://tqac2.tanta.edu.eg/units/agr
tqac@agr.tanta.edu.eg
002040/3455584
Fax:002040/3455570

الغاية الثالثة:- دعم وتشجيع البحث العلمي التطبيقي

المخطط الزمني للهدف الاستراتيجي الأول:- تطوير المجلة العلمية للكلية

الفترة	2022/2021				2023/2022				2024/2023				2025/2024				2026/2025			
	Q1	Q2	Q3	Q4	Q1	Q2	Q3	Q4	Q1	Q2	Q3	Q4	Q1	Q2	Q3	Q4	Q1	Q2	Q3	Q4
الهدف الاستراتيجي الأول																				
الكود	الهدف الإجرائى الأول																			
1-أ-1	■																			
1-أ-2					■															
1-أ-3		■																		
1-أ-4			■																	
1-أ-5				■																
	الهدف الإجرائى الثانى																			
1-ب-1																				
1-ب-2																				
1-ب-3																				
1-ب-4					■															
1-ب-5							■													

وحدة ضمان الجودة
كلية الزراعة
CONTACT US
https://tqac2.tanta.edu.eg/units/agr
tqac@agr.tanta.edu.eg
002040/3455584
Fax:002040/3455570

الغاية الثالثة:- دعم وتشجيع البحث العلمي التطبيقي

تابع المخطط الزمني للهدف الاستراتيجي الأول:- تطوير المجلة العلمية للكلية

الفترة	2022/2021				2023/2022				2024/2023				2025/2024				2026/2025			
	Q1	Q2	Q3	Q4	Q1	Q2	Q3	Q4	Q1	Q2	Q3	Q4	Q1	Q2	Q3	Q4	Q1	Q2	Q3	Q4
الهدف الاستراتيجي الأول																				
الكود	الهدف الإجرائى الثالث																			
1-ج-1																■				
1-ج-2															■					
1-ج-3														■						
1-ج-4													■							
1-ج-5																			■	
	الهدف الإجرائى الرابع																			
1-د-1																■				
1-د-2															■					
1-د-3														■						
1-د-4													■							
1-د-5																			■	

وحدة ضمان الجودة
كلية الزراعة
CONTACT US
https://tqac2.tanta.edu.eg/units/agr
tqac@agr.tanta.edu.eg
002040/3455584
Fax:002040/3455570

الغاية الثالثة:- دعم وتشجيع البحث العلمي التطبيقي

المخطط الزمني للهدف الاستراتيجي الثاني:- دعم وتشجيع البحث التطبيقي والنشر الدولي

الفترة	2022/2021				2023/2022				2024/2023				2025/2024				2026/2025			
	Q1	Q2	Q3	Q4	Q1	Q2	Q3	Q4	Q1	Q2	Q3	Q4	Q1	Q2	Q3	Q4	Q1	Q2	Q3	Q4
الهدف الاستراتيجي الثاني																				
الكود	الهدف الإجرائى الأول																			
2-أ-1																				
2-أ-2																				
2-أ-3																				
2-أ-4																				
2-أ-5																				
	الهدف الإجرائى الثانى																			
2-ب-1																				
2-ب-2																				
2-ب-3																				

وحدة ضمان الجودة
كلية الزراعة
CONTACT US
https://tqac2.tanta.edu.eg/units/agr
tqac@agr.tanta.edu.eg
002040/3455584
Fax:002040/3455570

الغاية الثالثة:- دعم وتشجيع البحث العلمي التطبيقي

تابع المخطط الزمني للهدف الاستراتيجي الثاني:- دعم وتشجيع البحث التطبيقي والنشر الدولي

الفترة	2022/2021				2023/2022				2024/2023				2025/2024				2026/2025			
	Q1	Q2	Q3	Q4	Q1	Q2	Q3	Q4	Q1	Q2	Q3	Q4	Q1	Q2	Q3	Q4	Q1	Q2	Q3	Q4
الهدف الاستراتيجي الثاني																				
الكود	الهدف الإجرائى الأول																			
2-ج-1																				
2-ج-2																				
2-ج-3																				
2-ج-4																				
	الهدف الإجرائى الثانى																			
2-د-1																				
2-د-2																				
2-د-3																				
2-د-3																				

وحدة ضمان الجودة
كلية الزراعة
CONTACT US
https://tqac2.tanta.edu.eg/units/agr
tqac@agr.tanta.edu.eg
002040/3455584
Fax:002040/3455570

الغاية الثالثة:- دعم وتشجيع البحث العلمي التطبيقي

المخطط الزمني للهدف الاستراتيجي الثالث:- تشجيع المشاريع التنافسية

الفترة	2022/2021				2023/2022				2024/2023				2025/2024				2026/2025			
	Q1	Q2	Q3	Q4	Q1	Q2	Q3	Q4	Q1	Q2	Q3	Q4	Q1	Q2	Q3	Q4	Q1	Q2	Q3	Q4
الهدف الاستراتيجي الثالث																				
الكود	الهدف الإجرائى الأول																			
3-أ-1																				
3-أ-2																				
3-أ-3																				
	الهدف الإجرائي الثاني																			
3-ب-1																				
3-ب-2																				
3-ب-3																				
3-ب-4																				
	الهدف الإجرائى الثالث																			
3-ج-1																				
3-ج-2																				
3-ج-3																				

وحدة ضمان الجودة
كلية الزراعة
CONTACT US
https://tqac2.tanta.edu.eg/units/agr
tqac@agr.tanta.edu.eg
002040/3455584
Fax:002040/3455570

الغاية الثالثة:- دعم وتشجيع البحث العلمي التطبيقي

المخطط الزمني للهدف الاستراتيجي الرابع:- عقد مؤتمر دولي دوري

الفترة	2022/2021				2023/2022				2024/2023				2025/2024				2026/2025			
	Q1	Q2	Q3	Q4	Q1	Q2	Q3	Q4	Q1	Q2	Q3	Q4	Q1	Q2	Q3	Q4	Q1	Q2	Q3	Q4
الهدف الاستراتيجي الرابع																				
الكود	الهدف الإجرائي الأول																			
4-أ-1	■				■				■				■							
4-أ-2	■				■				■				■							
4-أ-3	■				■				■				■							
4-أ-4		■				■				■				■				■		
4-أ-5			■	■	■	■			■	■			■	■			■	■		
	الهدف الإجرائي الثاني																			
4-ب-1	■				■				■				■							
4-ب-2	■				■				■				■							
4-ب-3	■				■				■				■							
4-ب-4		■				■				■				■				■		
4-ب-5			■	■	■	■			■	■			■	■			■	■		
	الهدف الإجرائي الثالث																			
4-ج-1	■				■				■				■							
4-ج-2	■				■				■				■							
4-ج-3	■	■	■	■	■	■	■	■	■	■	■	■	■	■	■	■	■	■	■	■
4-ج-4	■	■	■	■	■	■	■	■	■	■	■	■	■	■	■	■	■	■	■	■

وحدة ضمان الجودة
كلية الزراعة
CONTACT US
https://tqac2.tanta.edu.eg/units/agr
tqac@agr.tanta.edu.eg
002040/3455584
Fax:002040/3455570

الغاية الرابعة:-

تنمية وتطوير الموارد

وحدة ضمان الجودة
كلية الزراعة
CONTACT US
https://tqac2.tanta.edu.eg/units/agr
tqac@agr.tanta.edu.eg
002040/3455584
Fax:002040/3455570

الغاية الرابعة:- تنمية وتطوير الموارد

المخطط الزمني للهدف الاستراتيجي الأول:- تنمية الموراد الذاتية للكلية

c	2022/2021				2023/2022				2024/2023				2025/2024				2026/2025			
	Q1	Q2	Q3	Q4	Q1	Q2	Q3	Q4	Q1	Q2	Q3	Q4	Q1	Q2	Q3	Q4	Q1	Q2	Q3	Q4
الهدف الاستراتيجي الأول																				
الكود	الهدف الإجرائى الأول																			
1-أ-1	■				■				■				■							
1-أ-2		■				■				■				■				■		
1-أ-3	■				■				■				■							
1-أ-4		■				■				■				■				■		
	الهدف الإجرائى الثانى																			
1-ب-1	■				■				■				■							
1-ب-2		■				■				■				■				■		
1-ب-3		■				■				■				■				■		
1-ب-4		■				■				■				■				■		

وحدة ضمان الجودة
كلية الزراعة
CONTACT US
https://tqac2.tanta.edu.eg/units/agr
tqac@agr.tanta.edu.eg
002040/3455584
Fax:002040/3455570

الغاية الرابعة:- تنمية وتطوير الموارد

تابع المخطط الزمني للهدف الاستراتيجي الأول:- تنمية الموراد الذاتية للكلية

الفترة	2022/2021				2023/2022				2024/2023				2025/2024				2026/2025			
	Q1	Q2	Q3	Q4	Q1	Q2	Q3	Q4	Q1	Q2	Q3	Q4	Q1	Q2	Q3	Q4	Q1	Q2	Q3	Q4
الهدف الاستراتيجي الأول																				
الكود	الهدف الإجرائي الثالث																			
1-ج-1													■				■			
1-ج-2														■				■		
1-ج-3														■				■		
1-ج-4														■				■		
1-ج-5															■				■	
	الهدف الإجرائي الرابع																			
1-د-1											■				■				■	
1-د-2											■				■				■	
1-د-3									■				■							■
1-د-4									■				■							■
1-د-5									■				■							■
1-د-6								■				■				■				

وحدة ضمان الجودة
كلية الزراعة
CONTACT US
https://tqac2.tanta.edu.eg/units/agr
tqac@agr.tanta.edu.eg
002040/3455584
Fax:002040/3455570

الغاية الرابعة:- تنمية وتطوير الموارد

المخطط الزمني للهدف الاستراتيجي الثاني:- صيانة وتطوير الموارد المادية بالكلية

الفترة	2022/2021				2023/2022				2024/2023				2025/2024				2026/2025			
	Q1	Q2	Q3	Q4	Q1	Q2	Q3	Q4	Q1	Q2	Q3	Q4	Q1	Q2	Q3	Q4	Q1	Q2	Q3	Q4
الهدف الاستراتيجي الثاني																				
الكود	الهدف الإجرائى الأول																			
2-أ-1	■				■				■				■							
2-أ-2	■	■	■	■	■	■	■	■	■	■	■	■	■	■	■	■	■	■	■	■
2-أ-3	■	■	■	■	■	■	■	■	■	■	■	■	■	■	■	■	■	■	■	■
2-أ-4				■	■				■				■				■			
	الهدف الإجرائى الثانى																			
2-ب-1				■	■				■				■				■			
2-ب-2				■	■				■				■				■			
2-ب-3	■							■				■				■				
2-ب-4			■				■				■				■			■		

وحدة ضمان الجودة
كلية الزراعة
CONTACT US
https://tqac2.tanta.edu.eg/units/agr
tqac@agr.tanta.edu.eg
002040/3455584
Fax:002040/3455570

الغاية الرابعة:- تنمية وتطوير الموارد

تابع المخطط الزمني للهدف الاستراتيجي الثاني:- صيانة وتطوير الموارد المادية بالكلية

الفترة	2022/2021				2023/2022				2024/2023				2025/2024				2026/2025			
	Q1	Q2	Q3	Q4	Q1	Q2	Q3	Q4	Q1	Q2	Q3	Q4	Q1	Q2	Q3	Q4	Q1	Q2	Q3	Q4
الهدف الاستراتيجي الثاني																				
الكود	الهدف الإجرائى الثالث																			
2-ج-1				■				■				■				■				■
2-ج-2	■		■			■		■		■		■		■		■		■		
2-ج-3	■		■			■		■		■		■		■		■		■		
2-ج-4	■		■			■		■		■		■		■		■		■		
	الهدف الإجرائى الرابع																			
2-د-1				■				■				■				■				■
2-د-2				■				■				■				■				■
2-د-3	■					■				■				■				■		
2-د-4	■					■				■				■				■		
2-د-5		■					■				■				■				■	

وحدة ضمان الجودة
كلية الزراعة
CONTACT US
https://tqac2.tanta.edu.eg/units/agr
tqac@agr.tanta.edu.eg
002040/3455584
Fax:002040/3455570

الغاية الرابعة:- تنمية وتطوير الموارد

المخطط الزمني للهدف الاستراتيجي الثالث:- دعم البنية التحتية للكلية

الفترة	2022/2021				2023/2022				2024/2023				2025/2024				2026/2025			
	Q1	Q2	Q3	Q4	Q1	Q2	Q3	Q4	Q1	Q2	Q3	Q4	Q1	Q2	Q3	Q4	Q1	Q2	Q3	Q4
الهدف الاستراتيجي الثالث																				
الكود	الهدف الإجرائي الأول																			
3-أ-1																				
3-أ-2																				
3-أ-3																				
3-أ-4																				
	الهدف الإجرائي الثاني																			
3-ب-1																				
3-ب-2																				
3-ب-3																				
3-ب-4																				
	الهدف الإجرائي الثالث																			
3-ج-1																				
3-ج-2																				
3-ج-3																				
3-ج-4																				
3-ج-5																				

وحدة ضمان الجودة
كلية الزراعة
CONTACT US
https://tqac2.tanta.edu.eg/units/agr
tqac@agr.tanta.edu.eg
002040/3455584
Fax:002040/3455570

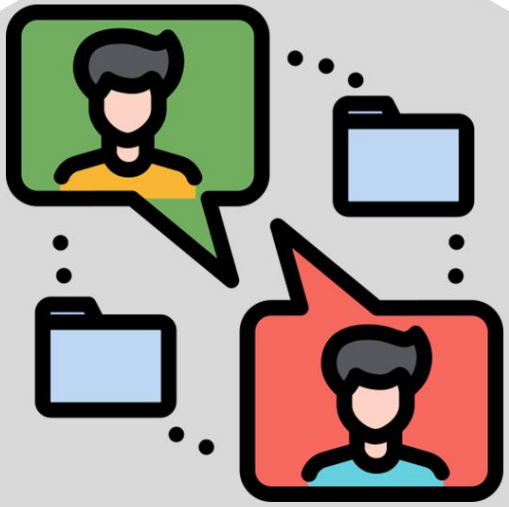

الغاية الخامسة:-

التواصل الفعال مع المجتمع الخارجي ودعم تنافسية الكلية

وحدة ضمان الجودة
كلية الزراعة
CONTACT US
https://tqac2.tanta.edu.eg/units/agr
tqac@agr.tanta.edu.eg
002040/3455584
Fax:002040/3455570

الغاية الخامسة:- التواصل الفعال مع المجتمع الخارجي ودعم تنافسية الكلية

المخطط الزمني للهدف الاستراتيجي الأول:- تمثيل جهات التوظيف في المجالس واللجان

الفترة	2022/2021				2023/2022				2024/2023				2025/2024				2026/2025			
	Q1	Q2	Q3	Q4	Q1	Q2	Q3	Q4	Q1	Q2	Q3	Q4	Q1	Q2	Q3	Q4	Q1	Q2	Q3	Q4
الهدف الاستراتيجي الأول																				
الكود	الهدف الإجرائي الأول																			
1-أ-1	■				■				■				■				■			
1-أ-2	■				■				■				■				■			
1-أ-3	■				■				■				■				■			
1-أ-4	■				■				■				■				■			
	الهدف الإجرائي الثاني																			
1-ب-1		■	■			■	■			■	■			■	■			■	■	
1-ب-2	■				■				■				■				■			
1-ب-3	■				■				■				■				■			
	الهدف الإجرائي الثالث																			
1-ج-1		■				■				■				■				■		
1-ج-2		■				■				■				■				■		
1-ج-3	■				■				■				■				■			
1-ج-4	■	■	■	■	■	■	■	■	■	■	■	■	■	■	■	■	■	■	■	■

وحدة ضمان الجودة
كلية الزراعة
CONTACT US
https://tqac2.tanta.edu.eg/units/agr
tqac@agr.tanta.edu.eg
002040/3455584
Fax:002040/3455570

الغاية الخامسة:- التواصل الفعال مع المجتمع الخارجي ودعم تنافسية الكلية

المخطط الزمني للهدف الاستراتيجي الثاني:- أخذ أراء الأطراف المجتمعية دورياً

الفترة	2022/2021				2023/2022				2024/2023				2025/2024				2026/2025			
	Q1	Q2	Q3	Q4	Q1	Q2	Q3	Q4	Q1	Q2	Q3	Q4	Q1	Q2	Q3	Q4	Q1	Q2	Q3	Q4
الهدف الاستراتيجي الثاني																				
الكود	الهدف الإجرائى الأول																			
2-أ-1																				
2-أ-2																				
2-أ-3																				
2-أ-4																				
	الهدف الإجرائى الثانى																			
2-ب-1																				
2-ب-2																				
2-ب-3																				
2-ب-4																				

وحدة ضمان الجودة
كلية الزراعة
CONTACT US
https://tqac2.tanta.edu.eg/units/agr
tqac@agr.tanta.edu.eg
002040/3455584
Fax:002040/3455570

الغاية الخامسة:- التواصل الفعال مع المجتمع الخارجي ودعم تنافسية الكلية

المخطط الزمني للهدف الاستراتيجي الثالث:- التوسع في الشراكات المحلية والدولية

الفترة	2022/2021				2023/2022				2024/2023				2025/2024				2026/2025			
	Q1	Q2	Q3	Q4	Q1	Q2	Q3	Q4	Q1	Q2	Q3	Q4	Q1	Q2	Q3	Q4	Q1	Q2	Q3	Q4
الهدف الاستراتيجي الثالث																				
الكود	الهدف الإجرائي الأول																			
3-أ-1				■				■				■				■				■
3-أ-2				■				■				■				■				■
3-أ-3	■				■				■				■				■			
3-أ-4	■				■				■				■				■			
	الهدف الإجرائي الثاني																			
3-ب-1				■				■				■				■				■
3-ب-2				■				■				■				■				■
3-ب-3	■				■				■				■				■			
3-ب-4	■				■				■				■				■			
	الهدف الإجرائي الثالث																			
3-ج-1				■				■				■				■				■
3-ج-2				■				■				■				■				■
3-ج-3				■				■				■				■				■
3-ج-4	■				■				■				■				■			
3-ج-5		■				■				■				■				■		

وحدة ضمان الجودة
كلية الزراعة
CONTACT US
https://tqac2.tanta.edu.eg/units/agr
tqac@agr.tanta.edu.eg
002040/3455584
Fax:002040/3455570

الغاية الخامسة:- التواصل الفعال مع المجتمع الخارجي ودعم تنافسية الكلية

المخطط الزمني للهدف الاستراتيجي الرابع:- الارتقاء بالمزايا التنافسية للكلية

الفترة	2022/2021				2023/2022				2024/2023				2025/2024				2026/2025			
	Q1	Q2	Q3	Q4	Q1	Q2	Q3	Q4	Q1	Q2	Q3	Q4	Q1	Q2	Q3	Q4	Q1	Q2	Q3	Q4
الهدف الاستراتيجي الرابع																				
الكود	الهدف الإجرائى الأول																			
4-أ-1				■				■				■				■				■
4-أ-2	■						■				■				■					
4-أ-3		■	■			■	■			■	■			■	■			■	■	
	الهدف الإجرائي الثاني																			
4-ب-1				■				■				■				■				■
4-ب-2	■						■				■				■					
4-ب-3		■	■			■	■			■	■			■	■			■	■	

وحدة ضمان الجودة
كلية الزراعة
CONTACT US
https://tqac2.tanta.edu.eg/units/agr
tqac@agr.tanta.edu.eg
002040/3455584
Fax:002040/3455570

مصادر تمويل الخطة الإستراتيجية

أولاً :- ميزانية الكلية السنوية

ثانياً :- المشاركات الداخلية

ثالثاً :- المشاركات الخارجية

رابعاً :- إنشاء برامج مميزة بمصروفات

وحدة ضمان الجودة كلية الزراعة
CONTACT US
https://tqac2.tanta.edu.eg/units/agr
tqac@agr.tanta.edu.eg
002040/3455584
Fax:002040/3455570

الخطة الإستراتيجية

لكلية الزراعة - جامعة طنطا

2026 - 2021

الفصل السادس

خطة المتابعة والتقويم الدوري

https://tqac2.tanta.edu.eg/units/agr
tqac@agr.tanta.edu.eg
002040/3455584
Fax:002040/3455570
وحدة ضمان الجودة
كلية الزراعة
CONTACT US

خطة المتابعة والتقويم

خطط التقييم والمتابعة للخطة التنفيذية على امتداد فترة الخطة

ستعتمد الكلية على القيام بتنفيذ آلية لعملية التقييم والمتابعة يتم من خلالها إعداد تقارير متابعة من مختلف الإدارات والأقسام العلمية بالكلية ليتم بناء على هذه التقارير إعداد تقرير متابعة مجمع للكلية كلها فى نهاية كل سنة ميلادية من سنوات الخطة التنفيذية ليساعد بشكل رئيسى فى إعداد التقرير السنوى للكلية وهى :

- **تنفيذ النماذج التالية من استمارات المتابعة (مرفق رقم ع):-**

1. **مرفق رقم (ع-أ):** خطة متابعة الخطة التنفيذية للعام ....20/....20 م.
2. **مرفق رقم (ع-ب):** خطة متابعة الأنشطة الفرعية للعام ....20/....20 م.
3. **مرفق رقم (ع-ج):** خطة متابعة الخطة المالية للعام ....20/....20 م.

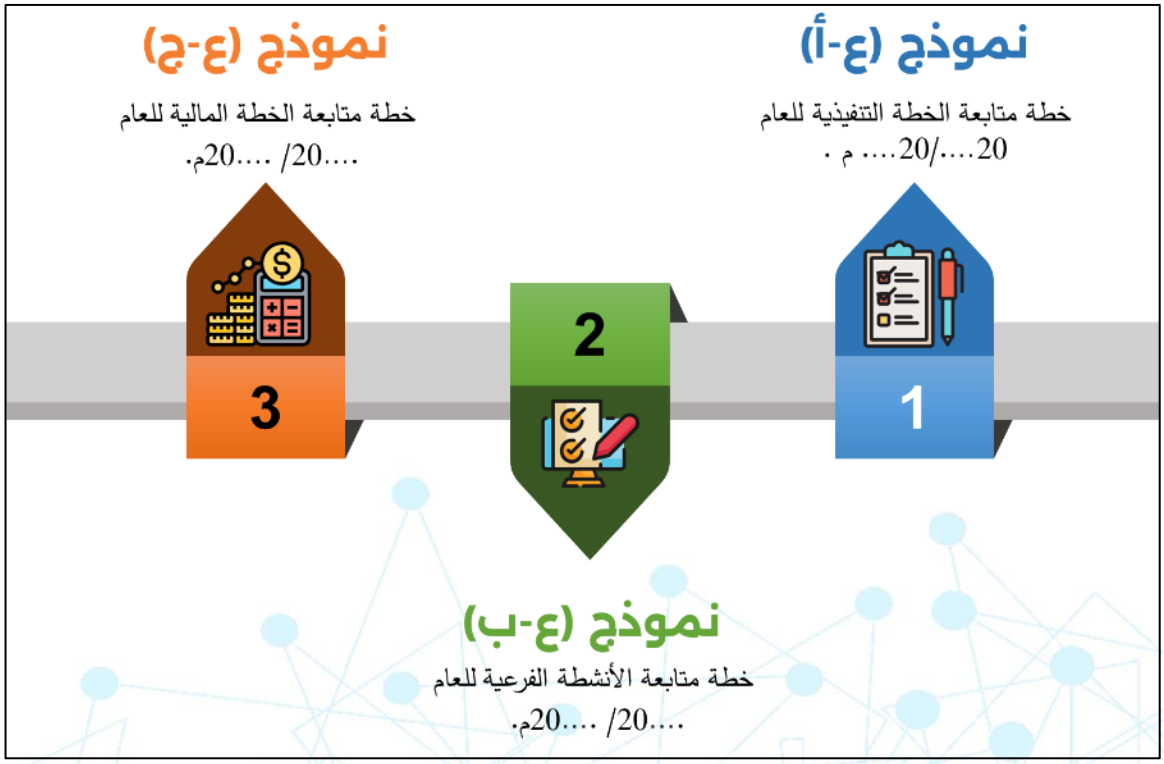

وحدة ضمان الجودة
كلية الزراعة
CONTACT US
https://tqac2.tanta.edu.eg/units/agr
tqac@agr.tanta.edu.eg
002040/3455584
Fax:002040/3455570

الخطة الاستراتيجية الزراعة -جامعة طنطا (2026/2021)

جامعة طنطا
كلية الزراعة
وحدة ضمان الجودة

مرفق رقم (ع-أ)

خطة متابعة الخطة التنفيذية للعام ...20/...20 م

الهدف الاستراتيجى رقم (.....):

.....
.....
.....

الهدف الفرعى رقم (.....):

.....
.....
.....

النشاط المستهدف (.....):

.....
.....
.....

https://tqac2.tanta.edu.eg/units/agr
tqac@agr.tanta.edu.eg
002040/3455584
Fax:002040/3455570
وحدة ضمان الجودة
كلية الزراعة
CONTACT US

الخطة الاستراتيجية الزراعة -جامعة طنطا (2026/2021)

جامعة طنطا
كلية الزراعة
وحدة ضمان الجودة

مرفق رقم (ع-ب)

خطة متابعة الأنشطة الفرعية للعام ...20/...20 م

الأنشطة الفرعية	مسئول التنفيذ	الإطار الزمني				المخرجات الفعلية	مستوي الآداء			مقترحات
		Q1	Q2	Q3	Q4		1	2	3	
نشاط 1										
نشاط 2										
نشاط 3										
نشاط 4										

ملاحظة :

- مستوي (3) : فوق 80%
- مستوي (2) : أقل من 80% الي 60%
- مستوي (1) : أقل من 60%

وحدة ضمان الجودة
كلية الزراعة
CONTACT US
https://tqac2.tanta.edu.eg/units/agr
tqac@agr.tanta.edu.eg
002040/3455584
Fax:002040/3455570

الخطة الاستراتيجية الزراعة -جامعة طنطا (2026/2021)

جامعة طنطا
كلية الزراعة
وحدة ضمان الجودة

مرفق رقم (ع-ج)

خطة متابعة الخطة المالية للعام ...20/...20 م

البرنامج: .....

إجمالي التكلفة	تكلفة السنة الأولي	Q1		Q2		Q3		Q4		عجز	زيادة
		منصرف	باقي	منصرف	باقي	منصرف	باقي	منصرف	باقي		
.....	.....	.....	.....	.....	.....	.....	.....	.....	.....	.....	.....

نسبة العجز (..... %) نسبة الزيادة (..... %) نسبة نجاح الخطة (..... %)

مبررات العجز:

.....
.....
.....

الإجراءات التي تم اتخاذها:

.....
.....
.....

مبررات الزيادة:

.....
.....
.....

الإجراءات التي تم اتخاذها:

.....
.....
.....

أعضاء لجنة المتابعة:

- الاسم: ..... التوقيع: .....
- الاسم: ..... التوقيع: .....
- الاسم: ..... التوقيع: .....

https://tqac2.tanta.edu.eg/units/agr
tqac@agr.tanta.edu.eg
002040/3455584
Fax:002040/3455570
وحدة ضمان الجودة كلية الزراعة
CONTACT US

الخطة الإستراتيجية

لكلية الزراعة - جامعة طنطا

2026 - 2021

الفصل السابع

المرفقـــــــــات

وحدة ضمان الجودة
كلية الزراعة
CONTACT US
https://tqac2.tanta.edu.eg/units/agr
tqac@agr.tanta.edu.eg
002040/3455584
Fax:002040/3455570

بيانات وإحصائيات

بيان تفصيلي بأعداد طلاب مرحلة البكالوريوس بالكلية للعام الجامعي 2021/2020

الفرقة	مستجد		باق للاعادة		من الخارج		الإجمالي		الإجمالي
	ذكر	أنثي	ذكر	أنثي	ذكر	أنثي	ذكر	أنثي	
الفرقة الأولي	303	457	17	3	0	0	320	460	780
الفرقة الثانية	207	323	3	0	0	2	210	325	535
الفرقة الثالثة	223	288	1	0	3	2	227	290	517
الفرقة الرابعة	191	269	1	1	1	5	193	275	468
الإجمالي	924	1337	22	4	4	9	950	1350	2300

يعتمد،

منسق معيار التخطيط الاستراتيجي	مدير وحدة ضمان الجودة	عميد الكلية
د. ياسر صبحي نحيله	أ.د. اسامة عبد الحميد عبد الرازق	أ.د/ محمد السيد محمد أحمد

https://tqac2.tanta.edu.eg/units/agr
tqac@agr.tanta.edu.eg
002040/3455584
Fax:002040/3455570
وحدة ضمان الجودة
كلية الزراعة
CONTACT US

بيانات وإحصائيات

أعداد طلاب الدراسات العليا بالكلية للعام الجامعي 2021/2020

القسم	ماجستير		دكتوراه		الإجمالي		الإجمالي
	ذكر	أنثي	ذكر	أنثي	ذكر	أنثي	
وقاية النبات	1	5	1	2	2	7	9
الانتاج الحيوانى	9	4	5	3	14	7	21
الميكنة	3	5	5	0	8	5	13
الوراثة	1	3	0	0	1	3	4
النبات الزراعى	1	3	0	0	1	3	4
المحاصيل	4	6	3	0	7	6	13
البساتين	5	2	1	0	6	2	8
علوم وتكنولوجيا الاغذية	6	11	1	1	7	12	19
الاقتصاد الزراعى	5	3	0	1	5	4	9
الاراضى والمياه	0	2	0	1	0	3	3
الإجمالي	35	44	16	8	51	52	103

يعتمد،

منسق معيار التخطيط الاستراتيجي	مدير وحدة ضمان الجودة	عميد الكلية
د. ياسر صبحي نحيله	أ.د. اسامة عبد الحميد عبد الرازق	أ.د/ محمد السيد محمد أحمد

وحدة ضمان الجودة
كلية الزراعة
CONTACT US
https://tqac2.tanta.edu.eg/units/agr
tqac@agr.tanta.edu.eg
002040/3455584
Fax:002040/3455570

بيانات وإحصائيات

أعداد طلاب الدراسات العليا الذين تم منحهم الدرجة بالكلية للعام الجامعي 2021/2020

القسم	ماجستير		دكتوراه		الإجمالي		الإجمالي
	ذكر	أنثي	ذكر	أنثي	ذكر	أنثي	
وقاية النبات	0	0	0	0	0	0	0
الانتاج الحيوانى	6	3	0	1	6	4	10
الميكنة	1	0	0	0	1	0	1
الوراثة	0	0	1	0	1	0	1
النبات الزراعى	0	0	0	1	0	1	1
المحاصيل	1	2	3	2	4	4	8
البساتين	3	0	0	0	3	0	3
علوم وتكنولوجيا الاغذية	1	2	1	0	2	2	4
الاقتصاد الزراعى	0	1	0	0	0	1	1
الاراضى والمياه	0	0	0	1	0	1	1
الإجمالي	12	8	5	5	17	13	30

يعتمد،

منسق معيار التخطيط الاستراتيجي	مدير وحدة ضمان الجودة	عميد الكلية
د. ياسر صبحي نحيله	أ.د. اسامة عبد الحميد عبد الرازق	أ.د/ محمد السيد محمد أحمد

https://tqac2.tanta.edu.eg/units/agr
tqac@agr.tanta.edu.eg
002040/3455584
Fax:002040/3455570
وحدة ضمان الجودة
كلية الزراعة
CONTACT US

بيانات وإحصائيات

بيان تفصيلى بعدد أعضاء هيئة التدريس العاملين بالكلية للعام الجامعي 2021/2020 :

القسم	استاذ		استاذ مساعد		مدرس		مدرس مساعد		معيد		الاجمالي	%
	ذكر	أنثى	ذكر	أنثى	ذكر	أنثى	ذكر	أنثى	ذكر	أنثى		
وقاية النبات	5	-	1	-	5	4	-	1	1	2	19	14.07
الانتاج الحيواني	6	-	1	1	3	2			-	2	15	11.11
الوراثة	1	-	-	2	3	-			-	2	8	5.9
الميكنة الزراعية	4	-	2	-	-	2	-	1	1	2	12	8.88
النبات الزراعي	4	1	-	-	1	2			1	3	12	8.88
المحاصيل	3	-	2	-	-	1	-	1	1	2	10	7.40
البساتين	5	-	6	1	-	2			2	1	17	12.59
علوم الاغذية	3	-	3	-	2	3	-	2	2	1	16	11.85
الاقتصاد الزراعي	2	1	4	1	-	1	1	1	-	2	13	9.62
الاراضي والمياه	6	-	-	1	2	1	1	-	-	2	13	9.62
الاجمالي	39	2	19	6	16	18	2	6	8	19	135	100

عدد السادة أعضاء هيئة التدريس العاملين بالكلية للعام الجامعي 2021/2020 :

على راس العمل				إعارات	الأجازات الدراسية	الأجازات الخاصة		الأجمالي الكلي
استاذ	استاذ مساعد	مدرس	الإجمالي			رعاية طفل	مرافق زوج	
40	23	25	88	5	2	-	5	100
نسبة كل فئة لإجمالي أعضاء هيئة التدريس								
41%	25%	34%						

يعتمد،

منسق معيار التخطيط الاستراتيجي	مدير وحدة ضمان الجودة	عميد الكلية
د. ياسر صبحي نحيله	أ.د. اسامة عبد الحميد عبد الرازق	أ.د/ محمد السيد محمد أحمد

وحدة ضمان الجودة
كلية الزراعة
CONTACT US
https://tqac2.tanta.edu.eg/units/agr
tqac@agr.tanta.edu.eg
002040/3455584
Fax:002040/3455570

بيانات وإحصائيات

عدد السادة أعضاء الهيئة المعاونة للعام الجامعي 2021/2020:

على راس العمل			الأجازات				الأجمالي الكلي
مدرس مساعد	معيد	الإجمالي	بعثة خارجية	أشراف مشترك	أجازة دراسية	التجنيد	
7	27	34	1	-	-	-	35
نسبة كل فئة لإجمالي معاوني أعضاء هيئة التدريس							
22.8%	77.2%						

يعتمد،

منسق معيار التخطيط الاستراتيجي	مدير وحدة ضمان الجودة	عميد الكلية
د. ياسر صبحي نحيله	أ.د. اسامة عبد الحميد عبد الرازق	أ.د/ محمد السيد محمد أحمد

https://tqac2.tanta.edu.eg/units/agr
tqac@agr.tanta.edu.eg
002040/3455584
Fax:002040/3455570
وحدة ضمان الجودة
كلية الزراعة
CONTACT US

بيانات وإحصائيات

عدد الإداريين بالكلية للعام الجامعي 2021/2020 :

العاملين بالجهاز الإداري	الجهاز الإداري		الخدمات المعاونة		الاجمالي	
	دائم	مؤقت	دائم	مؤقت	دائم	مؤقت
على رأس العمل	101	0	30	26	131	26
الإجازات	3	0	0	0	3	0
إجمالى	104	0	30	26	128	26

يعتمد،

منسق معيار التخطيط الاستراتيجي	مدير وحدة ضمان الجودة	عميد الكلية
د. ياسر صبحي نحيله	أ.د. اسامة عبد الحميد عبد الرازق	أ.د/ محمد السيد محمد أحمد

وحدة ضمان الجودة
كلية الزراعة
CONTACT US
https://tqac2.tanta.edu.eg/units/agr
tqac@agr.tanta.edu.eg
002040/3455584
Fax:002040/3455570

بيانات وإحصائيات

نسب أعضاء هيئة التدريس ومعاونوهم والجهاز الإدارى إلى الطلاب:

نسبة أعضاء هيئة التدريس : الطلاب	1 : 23.00
نسبة أعضاء هيئة التدريس على رأس العمل : الطلاب	1 : 26.14
نسبة أعضاء الهيئة المعاونة : الطلاب	1 : 65.71
نسبة أعضاء الهيئة المعاونة على رأس العمل : الطلاب	1 : 67.65
نسبة أعضاء الجهاز الإدارى والمالى والفنى : الطلاب	1 : 17.56
نسبة أعضاء الجهاز الإدارى والمالى والفنى على رأس العمل : الطلاب	1 : 17.97

يعتمد،

منسق معيار التخطيط الاستراتيجي	مدير وحدة ضمان الجودة	عميد الكلية
د. ياسر صبحي نحيله	أ.د. اسامة عبد الحميد عبد الرازق	أ.د/ محمد السيد محمد أحمد

https://tqac2.tanta.edu.eg/units/agr
tqac@agr.tanta.edu.eg
002040/3455584
Fax:002040/3455570
وحدة ضمان الجودة
كلية الزراعة
CONTACT US

بيانات وإحصائيات

مؤشرات قياس الأداء المؤسسي لكلية الزراعة

للعام الجامعي 2020/2019 و العام الجامعي 2021/2020

أولا: قطاع شئون التعليم والطلاب

م	المؤشر	2019-2020	2020-2021
1	اعداد المستفيدين من المساعدات المالية للطلاب	132	72
2	المبالغ المنصرفة على المساعدات المالية للطلاب.	17953	23550
3	أعداد الطلاب المستفيدين من الخدمات الصحية للطلاب.	30	39
4	تكلفة الخدمات الصحية المقدمة للطلاب .	96590.09	494146.6
5	المراكز والوحدات التابعة للقطاع.	0	1
6	عدد طلاب الكلية المشاركين في محو الأمية.	6	19
7	اجمالى عدد المحاضرات فى الفصل الدراسي الأول	770	406
8	عدد المحاضرات عن بعد DLMS فى الفصل الدراسي الأول	0	392
9	اجمالى عدد المحاضرات فى الفصل الدراسي الثانى	0	406
10	عدد المحاضرات عن بعد DLMS فى الفصل الدراسي الثانى	770	392
11	عدد الأنشطة الطلابية (ثقافى – اجتماعى – فنى .....الخ)	17	14
12	عدد الطلاب المشاركين بالأنشطة الطلابية	290	210
13	قيمة الدعم المالي للأنشطة الطلابية	30581.15	1770
14	عدد المراكز و الميداليات المتنوعة التي حصل عليها طلاب الكلية	10	6
15	عدد الطلاب فى العام الدراسي	461	678
16	عدد الطلاب المقيدين بالفرقة الأولى بالبرامج العامة	461	678

يعتمد،

منسق معيار التخطيط الاستراتيجي	مدير وحدة ضمان الجودة	عميد الكلية
د. ياسر صبحي نحيله	أ.د. اسامة عبد الحميد عبد الرازق	أ.د/ محمد السيد محمد أحمد

وحدة ضمان الجودة
كلية الزراعة
CONTACT US
https://tqac2.tanta.edu.eg/units/agr
tqac@agr.tanta.edu.eg
002040/3455584
Fax:002040/3455570

بيانات وإحصائيات

مؤشرات قياس الأداء المؤسسي لكلية الزراعة

للعام الجامعي 2020/2019 و العام الجامعي 2021/2020

ثانيا: قطاع شئون الدراسات العليا والبحوث

م	المؤشر	2019-2020	2020-2021
1	عدد المراكز والوحدات التابعة للقطاع	5	5
2	اجمالى عدد الطلاب المصريين المقيدين	376	448
3	عدد الطلاب المصريين المقيدين الجدد	106	97
4	عدد الطلاب المصريين الممنوحين	55	42
5	عدد الطلاب الوافدين الممنوحين	3	1
6	عدد الطلاب الوافدين المقيدين الجدد	2	1
7	اجمالى عدد الطلاب الوافدين المقيدين	5	4
8	عدد اللوائح الدراسية المعدلة والمطورة في العام الجامعي	1	1
9	عدد الأبحاث المنشورة بالمجلات العلمية	150	192
10	عدد الأبحاث بمكافئات النشر الدولي	42	78
11	عدد المشاركين بأبحاث مكافئات النشر الدولي	69	96
12	عدد أبحاث النشر الدولي طبقا لقاعدة SCOUPS	79	108
13	عدد أبحاث النشر الدولي طبقا لقاعدة Clarivate	70	108
14	عدد المجلات العلمية بالكلية .	1	0
15	عدد الندوات داخل الكلية.	0	1
16	عدد المعيدين والمدرسين المساعدين المبتعثين	1	1
17	عدد المشروعات البحثية فى الكلية والممولة من الجامعة .	1	1
18	عدد أعضاء هيئة التدريس فى الكلية المعارين بالخارج	4	3
19	عدد أعضاء هيئة التدريس من الكلية المعارين بالداخل	1	1

يعتمد،

منسق معيار التخطيط الاستراتيجي	مدير وحدة ضمان الجودة	عميد الكلية
د. ياسر صبحي نحيله	أ.د. اسامة عبد الحميد عبد الرازق	أ.د/ محمد السيد محمد أحمد

https://tqac2.tanta.edu.eg/units/agr
tqac@agr.tanta.edu.eg
002040/3455584
Fax:002040/3455570
وحدة ضمان الجودة
كلية الزراعة
CONTACT US

بيانات وإحصائيات

مؤشرات قياس الأداء المؤسسي لكلية الزراعة

للعام الجامعي 2020/2019 و العام الجامعي 2021/2020

ثالثا: قطاع شئون خدمة المجتمع وتنمية البيئة

م	المؤشر	2019-2020	2020-2021
1	المراكز والوحدات التابعة للقطاع فى الكلية .	2	2
2	عدد المواطنين الذين ساهمت الكلية في محو أميتهم	54	540
3	عدد الأبحاث المنشورة في مجال خدمة المجتمع وتنمية البيئة	1	1
4	عدد الندوات في مجال خدمة المجتمع	3	2
5	عدد ورش العمل في مجال خدمة المجتمع	0	4
6	عدد الدورات في مجال خدمة المجتمع	0	1
7	عدد الحملات التوعوية في مجال خدمة المجتمع	3	1
8	عدد الملتقيات التوظيفية التي تم عملها في الكلية	1	1
9	عدد القوافل التي شاركت بها الكلية	0	4

يعتمد،

منسق معيار التخطيط الإستراتيجي	مدير وحدة ضمان الجودة	عميد الكلية
د. ياسر صبحي نحيله	أ.د. اسامة عبد الحميد عبد الرازق	أ.د/ محمد السيد محمد أحمد

وحدة ضمان الجودة
كلية الزراعة
CONTACT US
https://tqac2.tanta.edu.eg/units/agr
tqac@agr.tanta.edu.eg
002040/3455584
Fax:002040/3455570

بيانات وإحصائيات

مؤشرات قياس الأداء المؤسسي لكلية الزراعة

للعام الجامعي 2020/2019 و العام الجامعي 2021/2020

رابعا: مؤشرات الحوكمة المالية

م	المؤشر	2019-2020	2020-2021
1	ايرادات الحسابات الخاصة	2739970	341782.4
2	رصيد أول المدة للوحدات والمراكز الخاصة	171640.1	293603.4
3	إجمالي الإيرادات للوحدات والمراكز الخاصة	913384.8	153278
4	الربح التشغيلي للوحدات والمراكز الخاصة	121963.3	-9664.3
5	رصيد أخر المدة للوحدات والمراكز الخاصة	293603.4	283939.1
6	تطبيق منظومة إلكترونية في الحسابات الخاصة	1	1
7	تطبيق الحوكمة الإلكترونية ورقمنة كافة الخدمات المالية	1	1
8	إجمالي الإيرادات من الأصول الثابته بالكلية خلال العام المالى	3653355	495060.4
9	إجمالي الاستثمار في الأصول الثابتة في الكلية	60200	0
10	إجمالي المصروفات (مصروفات الموازنة+ الحسابات الخاصة)	2822523	298625.1

يعتمد،

منسق معيار التخطيط الاستراتيجي	مدير وحدة ضمان الجودة	عميد الكلية
د. ياسر صبحي نحيله	أ.د. اسامة عبد الحميد عبد الرازق	أ.د/ محمد السيد محمد أحمد

https://tqac2.tanta.edu.eg/units/agr
tqac@agr.tanta.edu.eg
002040/3455584
Fax:002040/3455570
وحدة ضمان الجودة
كلية الزراعة
CONTACT US

بيانات وإحصائيات

مؤشرات قياس الأداء المؤسسي لكلية الزراعة

للعام الجامعي 2020/2019 والعام الجامعي 2021/2020

خامسا: مؤشرات الحوكمة الإدارية

م	المؤشر	2019-2020	2020-2021
1	عدد الدورات التدريبية للعاملين	6	7
2	اعداد المتدربين من العاملين	21	15
3	عدد الدورات التدريبية لأعضاء هيئة التدريس ومعاونهم	54	72
4	عدد من تم تكليفهم بوظيفة معيد	0	5
5	عدد من تم تعيينهم بوظيفة مدرس مساعد	2	0
6	عدد من تم تعيينهم بوظيفة عضو هيئة تدريس (مدرس)	5	1
7	عدد استبيانات الرأي عن الرضا الوظيفى للعاملين وأعضاء هيئة التدريس	1	1
8	قياس الرضا الوظيفى	1	1
9	عدد استبيانات الرأي للاحتياجات التدريبية للإداريين	1	1
10	عدد المناقصات المعلن عنها في مشروعات وأنشطة الكلية	2	5
11	عدد عمليات التحصيل الالكترونى للمصروفات والخدمات	0	10
12	اجمالى جميع الإداريين والعاملين بالاقسام الإدارية بالكلية	140	128
13	العدد الكلى للاداريين والعاملين المحالين للمعاش خلال العام الجامعى	4	5
14	اجمالى ساعات الإشغال لقاعات ومعامل الكلية خلال العام الجامعى	13720	50260

يعتمد،

منسق معيار التخطيط الاستراتيجي	مدير وحدة ضمان الجودة	عميد الكلية
د. ياسر صبحي نحيله	أ.د. اسامة عبد الحميد عبد الرازق	أ.د/ محمد السيد محمد أحمد

وحدة ضمان الجودة
كلية الزراعة
CONTACT US
https://tqac2.tanta.edu.eg/units/agr
tqac@agr.tanta.edu.eg
002040/3455584
Fax:002040/3455570

بيانات وإحصائيات

مؤشرات قياس الأداء المؤسسي لكلية الزراعة

للعام الجامعي 2020/2019 و العام الجامعي 2021/2020

سادسا: مؤشرات المنظومة الرقمية والمعرفية

م	المؤشر	2019-2020	2020-2021
1	عدد زوار الموقع	5100	7117
2	عدد الاخبار التي تم نشرها بالمواقع الالكترونية والاخبارية	600	600

يعتمد،

منسق معيار التخطيط الاستراتيجي	مدير وحدة ضمان الجودة	عميد الكلية
د. ياسر صبحي لحيله	أ.د. اسامة عبد الحميد عبد الرازق	أ.د/ محمد السيد محمد أحمد

https://tqac2.tanta.edu.eg/units/agr
tqac@agr.tanta.edu.eg
002040/3455584
Fax:002040/3455570
وحدة ضمان الجودة
كلية الزراعة
CONTACT US

بيانات وإحصائيات

مؤشرات قياس الأداء المؤسسي لكلية الزراعة

للعام الجامعي 2020/2019 و العام الجامعي 2021/2020

سابعا: مؤشرات جودة الحياة

م	المؤشر	2019-2020	2020-2021
1	عدد الأساتذة المتفرغين على رأس العمل	7	8
2	نسبة الاناث من العاملين	55	51
3	نسبة الاناث من أعضاء هيئة التدريس	24.55	24.32
4	عدد القيادات الإدارية من الاناث	2	2
5	عدد المستفيدين من مكافئات النشر الدولي	62	35
6	عدد صالات اللياقة البدنية والملاعب الرياضية	1	1
7	اجمالى عدد الطلاب من الاناث المقيدين بالدراسة (بكالوريوس+ دراسات عليا)	1398	1558
8	اجمالى أعضاء هيئة التدريس والباحثين والهيئة المعاونة الاناث	48	52
9	عدد العاملين والاداريين المحاليين بالمعاش وقاموا بصرف مكافأة نهاية الخدمة	4	5

يعتمد،

منسق معيار التخطيط الاستراتيجي	مدير وحدة ضمان الجودة	عميد الكلية
د. ياسر صبحي نحيله	أ.د. اسامة عبد الحميد عبد الرازق	أ.د/ محمد السيد محمد أحمد

وحدة ضمان الجودة
كلية الزراعة
CONTACT US
https://tqac2.tanta.edu.eg/units/agr
tqac@agr.tanta.edu.eg
002040/3455584
Fax:002040/3455570

بيانات وإحصائيات

مؤشرات قياس الأداء المؤسسي لكلية الزراعة

للعام الجامعي 2020/2019 و العام الجامعي 2021/2020

ثامنا: مؤشرات المكانة الريادية

م	المؤشر	2019-2020	2020-2021
1	عدد الشركات والمؤسسات والخبراء التي تتعاون معهم الكلية	34	34
2	عدد ملفات التقدم للتميز الحكومى	1	1
3	عدد الندوات التوعوية والتثقيفية التى تنظمها للقوات المسلحة داخل الكلية	1	1
4	عدد ملفات التقدم لجائزة التميز الحكومي الداخلي	1	1

يعتمد،

منسق معيار التخطيط الاستراتيجي	مدير وحدة ضمان الجودة	عميد الكلية
د. ياسر صبحي نحيله	أ.د. اسامة عبد الحميد عبد الرازق	أ.د/ محمد السيد محمد أحمد

https://tqac2.tanta.edu.eg/units/agr
tqac@agr.tanta.edu.eg
002040/3455584
Fax:002040/3455570
وحدة ضمان الجودة كلية الزراعة
CONTACT US

الخطة الإستراتيجية

لكلية الزراعة - جامعة طنطا

2026 - 2021

المراجع

REFERENCES

وحدة ضمان الجودة
كلية الزراعة
CONTACT US
https://tqac2.tanta.edu.eg/units/agr
tqac@agr.tanta.edu.eg
002040/3455584
Fax:002040/3455570

أولاً: مراجع باللغة العربية

- خطة جمهورية مصر االعربية.
- رؤية مصر 2030.
- الخطة الاستراتيجية لوزارة التعليم العالي.
- دليل الاعتماد الصادر عن الهيئة القومية لضمان جودة التعليم والاعتماد 2015م.
- المسودة الأولى للإطار العام لاستراتيجية البحث العلمى و التنمية التكنولوجية- جامعة عين شمس - مارس 2007م
- التخطيط و التطوير الجامعى - جامعة الملك سعود - 2006م
- عرض لأسلوب SWOT فى التحليل و التخطيط - مركز التميز للمنظمات غير الحكومية، وثيقة أدلة تدريبية - العدد (4) يونيو 2002 م
- الخطة الاستراتيجية لجامعة طنطا 2021-2025.
- الخطة الاستراتيجية لكلية الزراعة - جامعة طنطا 2015-2020 (إعداد ومراجعة أ.د. حسان محمد الذهبي).
- الخطة الاستراتيجية لكلية الزراعة جامعة كفرالشيخ 2016-2021م (إعداد ومراجعة أ.د. ياسر محمد حافظ).
- الخطة الاستراتيجية لكلية الطب بدمياط - جامعة الأزهر 2018-2023م (إعداد ومراجعة أ.د. ياسر محمد حافظ).
- الخطة الاستراتيجية لكلية اللغة العربية - المنصورة - جامعة الأزهر 2018-2023م (إعداد ومراجعة أ.د. ياسر محمد حافظ).
- الخطة الاستراتيجية لكلية أصول الدين والدعوة - المنوفية - جامعة الأزهر 2017-2022م (إعداد ومراجعة أ.د. ياسر محمد حافظ).
- الخطة الاستراتيجية لكلية البنات الأزهرية-العاشر - جامعة الأزهر 2018-2023م (إعداد ومراجعة أ.د. ياسر محمد حافظ).
- الخطة الاستراتيجية لكلية الاقتصاد المنزلي - جامعة الأزهر 2019-2024م (إعداد ومراجعة أ.د. ياسر محمد حافظ).
- الخطة الاستراتيجية لكلية الآداب - جامعة كفرالشيخ 2020-2025م (إعداد ومراجعة أ.د. ياسر محمد حافظ).

https://tqac2.tanta.edu.eg/units/agr
tqac@agr.tanta.edu.eg
002040/3455584
Fax:002040/3455570
وحدة ضمان الجودة
كلية الزراعة
CONTACT US

ثانيا: مراجع باللغة الإنجليزية:

Ansoff. H. The New Corporate Strategy. John Wiley& Sons, New York (1998).

Hunger and Wheelen. T Strategic Management, Addison Wesley Co, New Yourk (1993).

Andrews, K., The Concept of Strategy, Irwin, (1987), Homewood.

Thompson, A. and Strickland, A., Strategic Management, Irwin, McGraw-Hill, Boston, (1998).

Pearce, J. and Robinson, R. Strategic Management, Sixth ed., Irwin McGraw Hill, Boston, (1997).

Schaffir, W. and Taylor, L., "Strategic Planning: The Impact of Five Companies", Planning Review, March (1984).

Mintzberg, H. "Strategy Formulation in an Adhoracy" Administrative Science Quarterly, (June 1985).

Wilson, R. and C. Gilligan, Strategic Marketing Management, Butterwork Heinemann: Oxford, (1979).

Pearce, J. and Robinson, R Strategic Management, Sixth ed., Irwin-New York, (1997).

وحدة ضمان الجودة
كلية الزراعة
CONTACT US
https://tqac2.tanta.edu.eg/units/agr
tqac@agr.tanta.edu.eg
002040/3455584
Fax:002040/3455570

Faculty of Agriculture

Tanta University

Strategic Plan 2021 - 2026

Faculty Of Agriculture - Tanta University

https://tqac2.tanta.edu.eg/units/agr
tqac@agr.tanta.edu.eg
002040/3455584
Fax:002040/3455570

SCAN ME